



Könnun meðal erlendra ferðamanna
á Íslandi veturinn 2011/12
- unnið fyrir Ferðamálastofu -

September 2012



Efni skýrslunnar er háð höfundarrétti MMR/Markaðs- og miðlarannsóknna ehf.
Öll opinber dreifing eða fjölritun er óheimil nema með skriflegu samþykki MMR.

Bls. Efni

- A4 Framkvæmd
- A5 [BA02] Þjóðerni
- A6 [BA03] Búseta
- A7 [BA04] Aldur
- A8 Markaðssvæði
- A9 [BA05] Kyn
- A10 [BA06] Starf
- A11 [BA07] Tekjur í samanburði við tekjur almennt í þínu landi
- A12 [DE01] Hefur þú á síðustu þremur mánuðum tekið eftir auglýsingum eða umfjöllun um Ísland sem áfangastað fyrir ferðamenn?
- A13 [DE02] Hvaðan kom hugmyndin að Íslandsferð?
- A14 [DE03] Hve löngu fyrir brottför kom hugmyndin um Íslandsferð til?
- A15 [DE04] Hve löngu fyrir brottför var ferðin bókuð/keypt?
- A16 [DE05] Hvað af eftirfarandi hafði mikil áhrif á ákvörðun þína um að ferðast til Íslands?
- A17 [DE06] Hvaðan aflaðir þú upplýsinga um Ísland þegar þú varst ákveða þig með Íslandsferðina?
- A18 [DE07] Tilgangur ferðar
- B1 [BE01] Með hverjum var ferðast?
- B2 [BE02] Hve lengi dvaldir þú á Íslandi?
- B3 [BE03_1] Hve lengi dvaldir þú í... Reykjavík og nágrenni?
- B4 [BE03_2] Hve lengi dvaldir þú á... Reykjanesi?
- B5 [BE03_3] Hve lengi dvaldir þú á... Vesturlandi?
- B6 [BE03_4] Hve lengi dvaldir þú á... Vestfjörðum?
- B7 [BE03_5] Hve lengi dvaldir þú á... Norðurlandi?
- B8 [BE03_6] Hve lengi dvaldir þú á... Austurlandi?
- B9 [BE03_7] Hve lengi dvaldir þú á... Suðurlandi?
- B10 [BE03_8] Hve lengi dvaldir þú á... Hálendinu?
- B11 [BE04_1] Hveru margar nætur dvaldir þú... - á hótelum/gistiheimilum?
- B12 [BE04_2] Hveru margar nætur dvaldir þú... - á ferðaþjónustubæjum?
- B13 [BE04_3] Hveru margar nætur dvaldir þú... - á farfuglaheimilum, skálum á hálendinu eða sambærilegri gistingu?
- B14 [BE04_4] Hveru margar nætur dvaldir þú... - í sumarhúsum/gestaibúðum eða sambærilegri gistingu?
- B15 [BE04_5] Hveru margar nætur dvaldir þú... - á tjaldsvæðum?
- B16 [BE04_6] Hveru margar nætur dvaldir þú... - hjá vinum/ættingjum (ógreidd gisting)?
- B17 [BE04_7] Hveru margar nætur dvaldir þú... - í annarri gistingu?
- B18 [BE05_r1] Hversu ánægð(ur) eða óánægð(ur) varstu með þá gistingu sem þú dvaldir lengst í á Íslandi? - Hreinlæti á gististað
- B19 [BE05_r2] Hversu ánægð(ur) eða óánægð(ur) varstu með þá gistingu sem þú dvaldir lengst í á Íslandi? - Þjónusta á gististað
- B20 [BE05_r3] Hversu ánægð(ur) eða óánægð(ur) varstu með þá gistingu sem þú dvaldir lengst í á Íslandi? - Gististaður á heildina litið
- B21 [BE06] Hversu oft borðaðir þú á veitingastað í Íslandsferðinni?
- B22 [BE07_r1] Hversu ánægð(ur) eða óánægð(ur) varstu með veitingastaði á Íslandi? - Fjölbreytni veitingastaða
- B23 [BE07_r2] Hversu ánægð(ur) eða óánægð(ur) varstu með veitingastaði á Íslandi? - Þjónusta á veitingastöðum
- B24 [BE07_r3] Hversu ánægð(ur) eða óánægð(ur) varstu með veitingastaði á Íslandi? - Veitingastaðir á heildina litið
- B25 [BE08] Hversu oft borðaðir þú á skyndibitastað í Íslandsferðinni?
- B26 [BE09_r1] Hversu ánægð(ur) eða óánægð(ur) varstu með skyndibitastaði á Íslandi? - Fjölbreytni skyndibitastaða
- B27 [BE09_r2] Hversu ánægð(ur) eða óánægð(ur) varstu með skyndibitastaði á Íslandi? - Þjónusta á skyndibitastöðum
- B28 [BE09_r3] Hversu ánægð(ur) eða óánægð(ur) varstu með skyndibitastaði á Íslandi? - Skyndibitastaðir á heildina litið
- B29 [BE10] Hvaða afþreyingu greiddir þú fyrir í Íslandsferðinni?
- B30 [BE11] Hversu oft nýttir þú þér náttúrutengda afþreyingu á Íslandi, t.d. hestaferð, jöklaferð, snjósléðaferð, bátsferð, hvalaskoðun, skipulagða gönguferð o.s.frv.?
- B31 [BE12_r1] Hversu ánægð(ur) eða óánægð(ur) varstu með náttúrutengda afþreyingu á Íslandi? - Fjölbreytni í náttúrutengdri afþreyingu
- B32 [BE12_r2] Hversu ánægð(ur) eða óánægð(ur) varstu með náttúrutengda afþreyingu á Íslandi? - Þjónusta hjá fyrirtækjum með náttúrutengda afþreyingu
- B33 [BE12_r3] Hversu ánægð(ur) eða óánægð(ur) varstu með náttúrutengda afþreyingu á Íslandi? - Öryggisbúnaður og öryggisleiðbeiningar
- B34 [BE12_r4] Hversu ánægð(ur) eða óánægð(ur) varstu með náttúrutengda afþreyingu á Íslandi? - Náttúrtengd afþreying á heildina litið
- B35 [BE13] Hversu oft fórstu á söfn, sýningar, tónleika, leikhús eða aðra menningartengda viðburði?
- B36 [BE14_r2] Hversu ánægð(ur) eða óánægð(ur) varstu með menningartengda afþreyingu á Íslandi? - Þjónusta hjá fyrirtækjum með menningartengda afþreyingu
- B37 [BE14_r1] Hversu ánægð(ur) eða óánægð(ur) varstu með menningartengda afþreyingu á Íslandi? - Fjölbreytni í menningartengdri afþreyingu
- B38 [BE14_r3] Hversu ánægð(ur) eða óánægð(ur) varstu með menningartengda afþreyingu á Íslandi? - Menningartengd afþreying á heildina litið
- B39 [BE15] Hversu oft nýttir þú þér heilsutengda afþreyingu á Íslandi, t.d. sund, náttúruböð, dekur og heilsu meðferðir, o.s.frv.?
- B40 [BE16_r1] Hversu ánægð(ur) eða óánægð(ur) varstu með heilsutengda afþreyingu á Íslandi? - Fjölbreytni í heilsutengdri afþreyingu

Bls. Efni

- B41 [BE16_r2] Hversu ánægð(ur) eða óánægð(ur) varstu með heilsutengda afþreyingu á Íslandi? - Þjónusta hjá fyrirtækjum með heilsutengda afþreyingu
- B42 [BE16_r3] Hversu ánægð(ur) eða óánægð(ur) varstu með heilsutengda afþreyingu á Íslandi? - Heilsutengd afþreying á heildina lítið
- B43 [BE17] Hversu mikil eða lítil áhrif hefur það á val þitt á ferðabjónustufyrirtæki að það hafi fengið viðurkennda gæðavottun?
- B44 [BE018] Hvaða ferðamáti var nýttur á ferðalögum á Íslandi?
- B45 [BE19_r1] Hversu ánægð(ur) eða óánægð(ur) varstu með vegakerfið á Íslandi? - Astand vega
- B46 [BE19_r2] Hversu ánægð(ur) eða óánægð(ur) varstu með vegakerfið á Íslandi? - Merkingar - nöfn vega, veganúmer
- B47 [BE19_r3] Hversu ánægð(ur) eða óánægð(ur) varstu með vegakerfið á Íslandi? - Merkingar, þjónustumerki, viðvörunarmerki
- B48 [BE19_r4] Hversu ánægð(ur) eða óánægð(ur) varstu með vegakerfið á Íslandi? - Aningarstaðir/útsýnisstaðir
- B49 [BE19_r5] Hversu ánægð(ur) eða óánægð(ur) varstu með vegakerfið á Íslandi? - Vegakerfið á heildina lítið
- B50 [BE20] Heimsóttir þú einhverja af eftirtöldum stöðum/svæðum?
- B51 [BE20] Yfirlitsmynd - Hvaða staði/svæði heimsóttir þú á ferðalaginu þínu um Ísland
- B52 [BE20d] Topp 12 - Hvaða staði/svæði heimsóttir þú á ferðalaginu þínu um Ísland
- B53 [BE21_r1] Hversu ánægð(ur) eða óánægð(ur) varstu með ferðamannastaði á Íslandi á heildina lítið? - Upplýsingar og merkingar
- B54 [BE21_r2] Hversu ánægð(ur) eða óánægð(ur) varstu með ferðamannastaði á Íslandi á heildina lítið? - Aðgengi (stígir, útsýnisstaðir og þess háttar)
- B55 [BE21_r3] Hversu ánægð(ur) eða óánægð(ur) varstu með ferðamannastaði á Íslandi á heildina lítið? - Hreinlætisaðstaða
- B56 [BE21_r4] Hversu ánægð(ur) eða óánægð(ur) varstu með ferðamannastaði á Íslandi á heildina lítið? - Öryggismál
- B57 [BE21_r5] Hversu ánægð(ur) eða óánægð(ur) varstu með ferðamannastaði á Íslandi á heildina lítið? - Umgengni gesta
- B58 [BE21_r6] Hversu ánægð(ur) eða óánægð(ur) varstu með ferðamannastaði á Íslandi á heildina lítið? - Almenn ástand á ferðamannastöðum
- B59 [BE22_r1] Hversu ánægð(ur) eða óánægð(ur) varstu með upplýsingagjöf um ferðabjónustu á Íslandi? - Almennar upplýsingar (t.d. merkingar og kort)
- B60 [BE22_r2] Hversu ánægð(ur) eða óánægð(ur) varstu með upplýsingagjöf um ferðabjónustu á Íslandi? - Upplýsingagjöf á upplýsingamiðstöðvum
- B61 [BE22_r3] Hversu ánægð(ur) eða óánægð(ur) varstu með upplýsingagjöf um ferðabjónustu á Íslandi? - Prentað efni
- B62 [BE22_r4] Hversu ánægð(ur) eða óánægð(ur) varstu með upplýsingagjöf um ferðabjónustu á Íslandi? - Netíð
- B63 [BE22_r5] Hversu ánægð(ur) eða óánægð(ur) varstu með upplýsingagjöf um ferðabjónustu á Íslandi? - Upplýsingar veittar af ferðabjónustufyrirtækjum
- C1 [EX01] Heimsóttir þú önnur lönd en Ísland í ferðinni?
- C2 [EX02] Ertu í pakkaferð eða á eigin vegum?
- C3 [EX04] Hvað kostaði flugmiðinn/ferjumiðinn (fram og til baka) á mann?
- C4 [EX05] Hvað kostaði pakkaferðin á mann?
- C5 [EX06] Hvað var innifalið í pakkaferð?
- C6 [EX07] Hvað áætlaðu að þú (og fjölskylda þín sem ferðast með þér) hafi eytt á Íslandi fyrir utan flugmiða/ferjumiða/pakkaferð pr. einstakling?
- C7 [EX08_1] Hve miklu eyddir þú (og fjölskylda þín) í eftirfarandi pr. einstakling - Gisting
- C8 [EX08_2] Hve miklu eyddir þú (og fjölskylda þín) í eftirfarandi pr. einstakling - Ferðir (rútur, ferjur innanlands, innanlandsflug, bílaleigubíll o.s.frv.)
- C9 [EX08_3] Hve miklu eyddir þú (og fjölskylda þín) í eftirfarandi pr. einstakling - Annar ferðakostnaður (t.d. bensín, viðhald)
- C10 [EX08_4] Hve miklu eyddir þú (og fjölskylda þín) í eftirfarandi pr. einstakling - Veitingastaðir/barir/kaffihús
- C11 [EX08_5] Hve miklu eyddir þú (og fjölskylda þín) í eftirfarandi pr. einstakling - Nýlenduvöruverslun (t.d. matur, drykkir í stórmörkuðum)
- C12 [EX08_6] Hve miklu eyddir þú (og fjölskylda þín) í eftirfarandi pr. einstakling - Afengisverslanir
- C13 [EX08_7] Hve miklu eyddir þú (og fjölskylda þín) í eftirfarandi pr. einstakling - Afþreying/skemmtun (t.d. aðgangseyrir, skoðunarferðir)
- C14 [EX08_8] Hve miklu eyddir þú (og fjölskylda þín) í eftirfarandi pr. einstakling - Verslun (t.d. föt, vörur, minjagripir)
- C15 [EX08_9] Hve miklu eyddir þú (og fjölskylda þín) í eftirfarandi pr. einstakling - Annað
- C16 [EP01] Hversu líklegt eða ólíklegt er að þú munir ferðast aftur til Íslands?
- C17 [EP02] A hvaða árstíma er líklegt að þú heimsækir Ísland í framtíðinni?
- C18 [EP03] Stóðst ferðin á heildina lítið þær væntingar sem þú gerðir til hennar að miklu eða litlu leyti?
- C19 [EP04] Hafðir þú komið til Íslands áður en þú fórst í þessa ferð?
- C20 [EP05] Hversu oft hafðir þú heimsótt Ísland áður en þú fórst í þessa ferð?
- C21 [EP06] Hvað var minnisstæðast úr Íslandsferðinni? - nefndu allt að þrjú atriði (opin spurning)- Nefnt fyrst - topp 10
- C22 [EP06] Hvað var minnisstæðast úr Íslandsferðinni? - nefndu allt að þrjú atriði (opin spurning) - Allt nefnt - topp 10
- C23 [EP06] Hvað var minnisstæðast úr Íslandsferðinni? - nefndu allt að þrjú atriði (opin spurning) - Nánari greining á svörum
- C24 [EP07] Hvaða þrjú þætti mætti bæta í íslenskrri ferðabjónustu að þínu mati? (opin spurning) - Nefnt fyrst - topp 10
- C25 [EP07] Hvaða þrjú þætti mætti bæta í íslenskrri ferðabjónustu að þínu mati? (opin spurning) - Allt nefnt - topp 10
- C26 [EP07] Hvaða þrjú þætti mætti bæta í íslenskrri ferðabjónustu að þínu mati? (opin spurning) - Nánari greining á svörum
- C27 [EP08] Hvar telur þú styrkleika Íslands einkum liggja í ferðabjónustu? (opin spurning) - Nefnt fyrst - topp 10
- C28 [EP08] Hvar telur þú styrkleika Íslands einkum liggja í ferðabjónustu? (opin spurning) - Allt nefnt - topp 10

Lýsing

Verkkaupi	Ferðamálastofa
Dagsetning gagnaöflunar	1. september 2011 til 31. maí 2012
Aðferð	Netkönnun (<i>Netföngum og grunnbreytum safnað á Keflavíkurflugvelli</i>)
Úrtak	4.512 erlendir ferðamenn (<i>hlutfallslega skipt milli mánuða miðað við ferðamannafjölda</i>)

Stærð úrtaks og svörun

Upphaflegt úrtak	4.512
Ógild netföng	367
Endanlegt úrtak	4.145
Svöruðu ekki	1.964
Fjöldi svarenda	2.181
Svarhlutfall	52,6%

Greiningarbreytur

Kyn
Aldur
Starf
Heimilistekjur
Þjóðerni
Markaðssvæði
Pakkaferð/á eigin vegum
Tilgangur ferðarinnar

Reykjavík 26. september 2012
MMR/Markaðs og miðlarannsóknir ehf
Laugavegi 174
105 Reykjavík
<http://www.mmr.is/>

[BA02] Þjóðerni

Svör	Fjöldi	Hlutfall%	Vikmörk +/-
Breskt	437	20,0%	1,7%
Bandarískt	321	14,7%	1,5%
Norskt	199	9,1%	1,2%
Danskt	157	7,2%	1,1%
Þýskt	151	6,9%	1,1%
Sænskt	137	6,3%	1,0%
Franskt	106	4,9%	0,9%
Hollenskt	79	3,6%	0,8%
Kanadískt	67	3,1%	0,7%
Spánskt	32	1,5%	0,5%
Ítalskt	23	1,0%	0,4%
Svissneskt	20	0,9%	0,4%
Annað	452	20,7%	1,7%
Fjöldi svara	2181	100,0%	
Tóku afstöðu	2181	100,0%	
Tóku ekki afstöðu**	0	0,0%	
Fjöldi svara	2181	100,0%	
Spurðir*	2181	100,0%	
Ekki spurðir	0	0,0%	
Fjöldi þátttakenda	2181	100,0%	

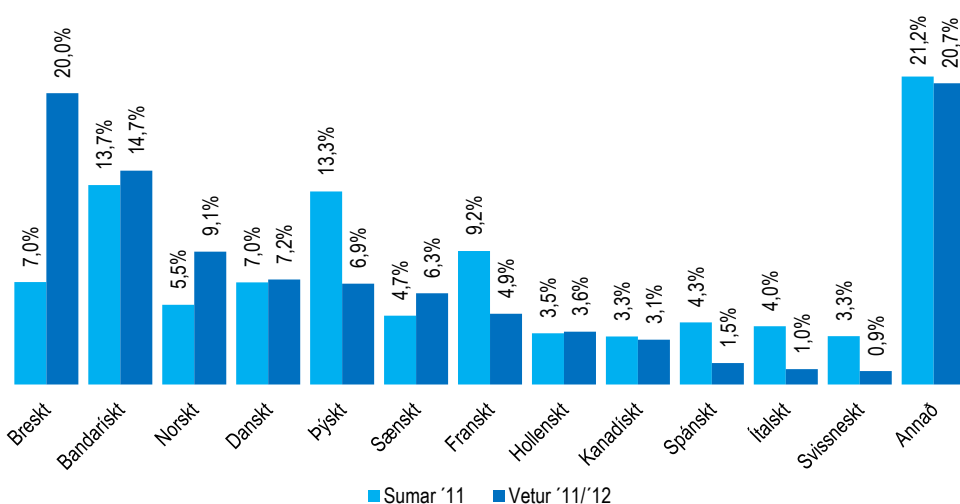

	Breskt	Bandarískt	Norskt	Danskt	Þýskt	Sænskt	Franskt	Hollenskt	Kanadískt	Spánskt	Ítalskt	Svissneskt	Annað	Fjöldi svara	
Allir	20,0%	14,7%	9,1%	7,2%	6,9%	6,3%	4,9%	3,6%	3,1%	1,5%	1,0%	0,9%	20,7%	2181	
Kyn															
Karl	20,1%	14,0%	9,0%	6,8%	7,0%	6,9%	4,9%	3,8%	2,9%	1,5%	1,7%	1,4%	20,0%	997	
Kona	20,0%	15,3%	9,3%	7,6%	6,9%	5,7%	4,8%	3,5%	3,2%	1,4%	0,5%	0,5%	21,4%	1183	
Aldur															
24 ára eða yngri	12,8%	13,6%	5,1%	9,4%	7,2%	5,1%	7,3%	5,0%	3,3%	0,7%	1,9%		28,5%	214	
25-34 ára	13,6%	15,0%	6,9%	5,6%	7,5%	5,8%	6,5%	3,0%	2,8%	2,0%	1,1%	0,7%	29,5%	746	
35-44 ára	17,6%	11,9%	12,1%	8,1%	8,2%	6,6%	4,1%	3,7%	2,9%	3,3%	0,8%	0,6%	20,1%	408	
45-54 ára	27,8%	11,8%	14,3%	8,4%	4,9%	4,8%	3,6%	3,8%	4,3%	0,4%	1,1%	1,8%	13,0%	370	
55 ára og eldri	30,2%	19,8%	7,9%	17,0%	6,3%	8,6%	2,6%	3,8%	2,7%		0,7%	1,3%	9,2%	442	
Starf															
Stjórnunarstörf	23,0%	13,5%	5,1%	8,5%	3,5%	5,9%	10,6%	3,0%	2,7%		0,6%	1,3%	22,4%	323	
Sérfræðistörf	21,8%	18,9%	8,7%	2,5%	9,4%	5,4%	1,6%	3,8%	3,1%	1,7%	0,8%	1,1%	21,2%	733	
Skrifst.- og þjónustust.	16,8%	9,5%	14,3%	12,4%	4,5%	6,3%	5,5%	3,6%	2,8%	2,2%	1,1%	0,6%	20,4%	281	
Sérhæft starfs./tæknar	29,4%	0,9%	14,1%	9,9%	2,2%	5,2%	11,2%	1,3%	1,8%	4,7%	3,2%		16,1%	130	
Nemendur	7,1%	11,6%	8,7%	11,9%	10,9%	4,7%	5,4%	3,7%	2,4%	1,3%	1,3%		30,9%	230	
Ellilífeyrisþ./heimav.	36,0%	21,1%	6,2%	8,2%	3,9%	4,6%	2,9%	1,9%	5,3%		0,6%	0,9%	8,5%	178	
Annað	11,4%	13,4%	10,1%	6,7%	7,7%	12,9%	4,6%	6,0%	3,5%	1,7%	1,1%	1,5%	19,4%	272	
Heimilist.															
Lágar	12,3%	4,5%	10,1%	13,5%	15,5%	7,5%	5,7%	5,2%	2,9%			3,1%	19,8%	54	
Undir meðallagi	17,4%	10,5%	10,9%	6,9%	7,6%	7,3%	4,5%	3,0%	2,1%	3,3%	1,7%		24,7%	185	
Í meðallagi	20,0%	12,9%	8,5%	5,8%	6,5%	7,7%	5,2%	3,3%	3,1%	1,9%	1,1%	0,9%	23,0%	857	
Yfir meðallagi	20,2%	16,3%	11,3%	9,5%	5,9%	4,8%	5,2%	3,5%	3,0%	1,1%	0,6%	1,0%	17,5%	811	
Háar	24,6%	20,9%	3,0%	5,1%	3,9%	6,8%	2,9%	4,7%	3,1%		0,6%	1,4%	23,1%	180	
Þjóðerni															
Bandarískt		100%												321	
Þýskt					100%									151	
Franskt							100%							106	
Danskt				100%										157	
Breskt	100%													437	
Norskt			100%											199	
Sænskt						100%								137	
Spánskt										100%				32	
Ítalskt											100%			23	
Hollenskt									100%					79	
Annað												12,5%	3,7%	83,8%	536
Markaðs- svæði															
Norðurlönd	0,6%	1,3%	34,4%	26,1%	1,5%	23,3%	0,2%	0,5%		0,3%		0,1%	11,8%	575	
Bretland	73,4%	0,6%	0,3%	0,6%	1,0%	0,2%	0,9%		0,7%	2,1%	0,4%		19,7%	577	
Mið-/S-Evrópa	1,2%	1,6%			29,1%	0,3%	21,4%	16,2%	0,5%	3,9%	4,3%	3,9%	17,6%	462	
Norður Amerika	0,5%	80,1%		0,5%	0,7%			0,1%	15,9%	0,3%	0,2%		1,7%	378	
Annað	1,3%			1,0%			0,6%	0,6%	0,4%				96,1%	190	
Tegund ferðar															
Pakkaferð	40,4%	14,0%	6,2%	6,7%	4,8%	2,8%	1,6%	3,1%	0,8%	0,4%		0,4%	18,6%	381	
Á eigin vegum	12,8%	15,1%	10,1%	8,4%	8,0%	7,6%	5,9%	4,0%	3,6%	1,2%	1,1%	1,2%	21,0%	1466	
Sambland	30,2%	13,4%	8,1%	1,7%	4,0%	4,7%	3,9%	2,3%	3,5%	3,8%	2,0%	0,3%	22,1%	317	
Tilgangur ferðar															
Frí	22,7%	16,2%	8,7%	4,4%	6,8%	5,6%	4,7%	3,6%	3,5%	1,4%	0,9%	0,9%	20,6%	1802	
Ráðstefna/fundur	3,9%	5,0%	12,6%	21,9%	7,7%	11,9%	2,9%	3,1%	1,8%	2,8%	1,4%	2,3%	22,6%	217	
Nám/rannsóknir	9,4%	10,1%	9,5%	13,3%	7,3%	8,4%	2,1%	2,9%	2,5%		4,3%	0,9%	29,5%	97	
Heimsækja vini/ættingja	5,0%	11,7%	12,5%	16,3%	6,7%	8,3%	5,0%	5,0%	3,8%	1,0%	0,7%	1,7%	22,3%	146	
Viðskipti	12,9%	8,6%	7,4%	16,7%	10,0%	5,5%	2,1%	1,7%	2,4%		1,1%	4,2%	27,4%	98	
Viðburður á Íslandi	11,8%	16,1%	11,5%	6,4%	5,9%	13,2%	8,7%	2,4%	2,2%			2,9%	18,9%	143	
Annað/fl. en ein ástæða	11,5%	14,4%	10,8%	18,0%	6,4%	2,7%	15,0%	2,2%	3,6%	1,0%	0,7%	1,6%	12,0%	152	

*Spurðir voru: Allir

**Þeir sem tóku ekki afstöðu eru þeir sem svöruðu annað hvort 'veit ekki' eða 'vil ekki svara'

Svör	Fjöldi	Hlutfall%	Vikmörk +/-
Bretland	540	24,8%	1,8%
Bandaríkin	316	14,5%	1,5%
Noregur	209	9,6%	1,2%
Svíþjóð	149	6,8%	1,1%
Danmörk	140	6,4%	1,0%
Þýskaland	135	6,2%	1,0%
Frakkland	102	4,7%	0,9%
Holland	97	4,4%	0,9%
Kanada	61	2,8%	0,7%
Sviss	25	1,1%	0,4%
Spánn	19	0,9%	0,4%
Ítalía	16	0,7%	0,4%
Annað	372	17,1%	1,6%
Fjöldi svara	2181	100,0%	
Tóku afstöðu	2181	100,0%	
Tóku ekki afstöðu**	0	0,0%	
Fjöldi svara	2181	100,0%	
Spurðir*	2181	100,0%	
Ekki spurðir	0	0,0%	
Fjöldi þátttakenda	2181	100,0%	

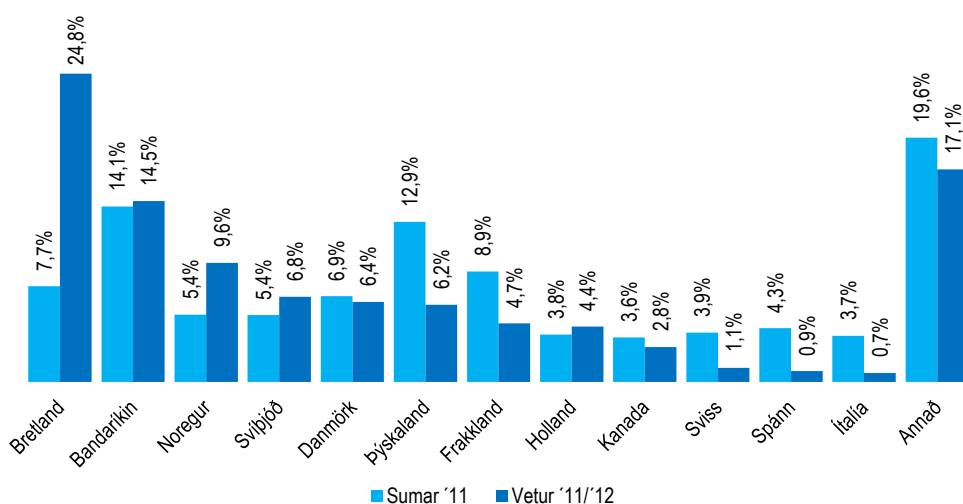

		Bretland	Bandaríkin	Noregur	Svíþjóð	Danmörk	Þýskaland	Frakkland	Holland	Kanada	Sviss	Spánn	Ítalía	Annað	Fjöldi svara
Allir	Allir	24,8%	14,5%	9,6%	6,8%	6,4%	6,2%	4,7%	4,4%	2,8%	1,1%	0,9%	0,7%	17,1%	2181
Kyn	Karl	24,4%	14,0%	9,4%	7,6%	5,7%	6,7%	5,2%	4,3%	2,4%	1,7%	0,8%	1,1%	16,6%	997
	Kona	25,0%	14,9%	9,7%	6,2%	7,0%	5,7%	4,3%	4,6%	3,1%	0,6%	0,9%	0,4%	17,5%	1183
Aldur	24 ára eða yngri	16,3%	13,7%	5,1%	5,7%	9,9%	7,8%	5,7%	5,2%	2,6%	0,5%	0,6%	2,0%	24,9%	214
	25-34 ára	23,7%	14,3%	7,3%	6,8%	5,8%	5,6%	6,2%	4,7%	2,5%	0,9%	1,4%	0,7%	20,2%	746
	35-44 ára	21,8%	11,8%	13,1%	6,9%	6,4%	7,7%	4,2%	5,0%	2,5%	1,3%	1,4%	0,3%	17,7%	408
	45-54 ára	29,0%	11,6%	14,8%	4,9%	6,2%	4,2%	4,3%	3,6%	3,8%	1,5%	0,4%	0,8%	14,8%	370
	55 ára og eldri	29,7%	20,1%	7,9%	8,9%	6,1%	6,7%	2,6%	3,8%	3,0%	1,3%		0,5%	9,4%	442
Starf	Stjórnunarstörf	28,0%	11,9%	6,0%	6,0%	7,1%	3,7%	9,6%	4,9%	2,2%	1,3%			19,3%	323
	Sérfræðistörf	29,0%	18,8%	9,2%	6,0%	1,9%	8,2%	1,4%	5,0%	2,8%	1,3%	0,9%	0,4%	15,1%	733
	Skrifst.- og þjónustust.	19,0%	9,8%	15,4%	6,5%	11,1%	4,3%	6,0%	3,4%	2,2%	1,0%	1,6%	0,7%	19,0%	281
	Sérhæft starfs./tæknar	32,3%	0,9%	14,1%	5,2%	7,0%	2,2%	10,4%	2,3%	1,8%	0,8%	2,3%	2,4%	18,2%	130
	Nemendur	12,9%	10,3%	8,7%	5,8%	13,5%	9,0%	5,4%	5,1%	3,2%		0,7%	1,9%	23,5%	230
	Ellilífeyrisþ./heimav.	36,0%	22,2%	5,1%	5,9%	5,8%	4,3%	2,9%	1,6%	5,3%	0,9%		0,6%	9,5%	178
Annað	15,3%	14,3%	10,5%	13,5%	6,7%	6,2%	4,8%	5,8%	2,6%	2,0%	1,1%	0,8%	16,5%	272	
Heimilist.	Lágar	16,9%	7,0%	12,4%	7,5%	13,5%	12,9%	7,3%	9,0%	1,5%	1,5%			10,6%	54
	Undir meðallagi	23,4%	9,9%	11,6%	8,8%	8,9%	4,6%	3,7%	3,6%	2,1%	1,0%	0,8%	1,7%	20,0%	185
	Í meðallagi	24,5%	13,0%	9,0%	8,1%	5,6%	5,8%	4,9%	4,1%	2,8%	1,0%	1,4%	0,7%	19,0%	857
	Yfir meðallagi	26,0%	15,8%	11,5%	5,7%	7,6%	5,2%	4,7%	4,1%	2,8%	1,6%	0,6%	0,4%	14,0%	811
	Háar	26,0%	20,5%	2,7%	6,4%	3,8%	4,6%	4,6%	6,8%	3,3%	0,5%			20,9%	180
Þjóðerni	Bandarískt	1,1%	93,9%	1,1%		1,1%	1,1%		1,1%	0,4%				0,0%	321
	Þýskt	3,7%		0,9%	2,8%	1,9%	83,3%		0,9%	1,9%	0,9%			3,7%	151
	Franskt	4,9%				1,0%		87,3%	2,0%		1,0%			3,9%	106
	Danskt	2,3%	1,2%	1,2%	2,3%	81,4%								11,6%	157
	Breskt	95,3%	0,3%	0,3%	0,4%			0,1%	0,4%	0,4%	0,1%	0,1%		2,5%	437
	Norskt			98,2%										1,8%	199
	Sænskt				97,0%	1,0%	1,0%							1,0%	137
	Spánskt	38,1%						4,8%			4,8%	47,6%		4,8%	32
	Ítalskt	4,5%	4,5%					4,5%	9,1%		4,5%	4,5%	63,6%	4,5%	23
	Hollenskt		0,7%	1,4%	2,1%					93,6%				2,1%	79
	Annað	16,9%	2,0%	0,7%	0,9%	0,6%	0,1%	1,2%	2,6%	10,5%	3,6%	0,5%	0,2%	60,2%	536
Markaðs-svæði	Norðurlönd			36,3%	25,9%	24,4%								13,4%	575
	Bretland	93,5%												6,5%	577
	Mið-/S-Evrópa						29,2%	22,2%	21,0%	5,3%	4,1%	3,4%		14,8%	462
	Norður Ameríka			83,8%						16,2%				0,0%	378
	Annað													100%	190
Tegund ferðar	Pakkaferð	46,8%	13,7%	6,9%	3,5%	5,3%	4,5%	1,9%	4,5%	0,8%	0,2%		0,3%	11,5%	381
	Á eigin vegum	16,3%	15,0%	10,6%	8,0%	7,5%	6,8%	5,8%	4,4%	3,1%	1,5%	0,8%	0,8%	19,5%	1466
	Sambland	38,7%	13,0%	8,1%	5,7%	2,1%	4,7%	3,1%	4,6%	3,5%	0,7%	2,4%	1,0%	12,4%	317
Tilgangur ferðar	Frí	28,4%	16,2%	9,2%	6,1%	3,8%	6,4%	4,5%	4,3%	3,2%	1,2%	0,8%	0,5%	15,4%	1802
	Ráðstefna/fundur	5,9%	2,2%	15,1%	12,5%	20,1%	5,9%	2,9%	3,7%	1,1%	1,9%	1,4%	1,4%	25,8%	217
	Nám/rannsóknir	8,2%	7,5%	10,7%	10,5%	14,5%	4,4%	1,1%	2,9%	1,6%				4,3%	97
	Heimsækja vini/ættingja	4,4%	11,7%	14,2%	10,1%	16,7%	4,8%	3,4%	5,5%	1,6%	1,7%	1,7%		24,2%	146
	Viðskipti	13,0%	6,2%	10,5%	5,4%	16,2%	8,5%	2,9%	3,8%	1,6%	3,4%		1,1%	27,5%	98
	Viðburður á Íslandi	15,1%	12,7%	13,3%	14,5%	8,0%	3,9%	8,8%	2,8%	1,1%	2,9%			16,9%	143
	Annað/fl. en ein ástæða	11,4%	16,1%	8,8%	2,7%	15,2%	6,4%	14,6%	2,2%	3,1%	1,8%	1,0%	0,7%	16,0%	152

*Spurðir voru: Allir

**Þeir sem tóku ekki afstöðu eru þeir sem svöruðu annað hvort 'veit ekki' eða 'vil ekki svara'

[BA04] Aldur

Svör	Fjöldi	Hlutfall%	Vikmörk +/-
24 ára eða yngri	214	9,8%	1,2%
25-34 ára	746	34,2%	2,0%
35-44 ára	408	18,7%	1,6%
45-54 ára	370	17,0%	1,6%
55 ára eða eldri	442	20,3%	1,7%
Fjöldi svara	2181	100,0%	
Tóku afstöðu	2181	100,0%	
Tóku ekki afstöðu**	0	0,0%	
Fjöldi svara	2181	100,0%	
Spurðir*	2181	100,0%	
Ekki spurðir	0	0,0%	
Fjöldi þátttakenda	2181	100,0%	

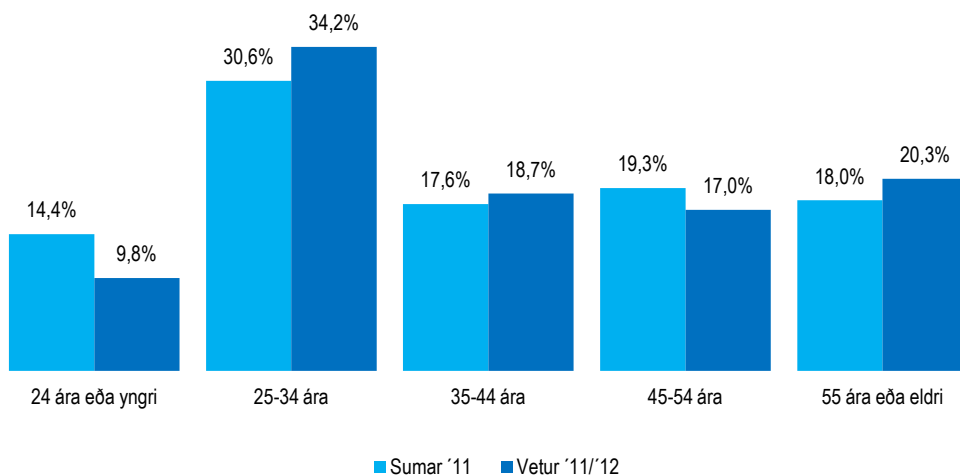

		24 ára eða yngri	25-34 ára	35-44 ára	45-54 ára	55 ára eða eldri	Fjöldi svara	Meðaltal	Vikmörk meðaltals +/-
Allir	Allir	9,8%	34,2%	18,7%	17,0%	20,3%	2181	40,5	0,6
Kyn	Karl	7,8%	32,0%	19,4%	16,6%	24,3%	997	42,1	0,9
	Kona	11,5%	36,1%	18,2%	17,3%	16,9%	1183	39,2	0,8
Aldur	24 ára eða yngri	100,0%					214	21,8	0,3
	25-34 ára		100,0%				746	29,3	0,2
	35-44 ára			100,0%			408	39,1	0,3
	45-54 ára				100,0%		370	49,5	0,3
	55 ára og eldri					100,0%	442	62,3	0,6
Starf	Stjórnunarstörf	2,1%	30,6%	29,2%	23,9%	14,1%	323	41,4	1,2
	Sérfræðistörf	3,2%	40,8%	21,1%	18,9%	15,9%	733	40,1	0,9
	Skrifst.- og þjónustust.	4,5%	34,3%	23,8%	21,4%	16,0%	281	40,7	1,4
	Sérhæft starfsf./tæknar	5,1%	37,7%	20,0%	22,3%	15,0%	130	40,4	2,1
	Nemendur	61,9%	33,9%	2,7%	1,3%	0,3%	230	24,3	0,7
	Ellilífeyrisþ./heimav.			3,3%	5,7%	91,0%	178	63,4	1,1
	Annað	6,3%	41,2%	16,9%	17,9%	17,6%	272	39,7	1,5
Heimilist.	Lágar	28,6%	40,6%	12,1%	10,8%	7,9%	54	32,5	3,4
	Undir meðallagi	16,0%	53,5%	11,9%	10,1%	8,6%	185	33,7	1,7
	Í meðallagi	13,4%	38,2%	17,5%	14,0%	16,9%	857	38,6	0,9
	Yfir meðallagi	3,3%	29,7%	22,1%	21,2%	23,7%	811	43,4	0,9
	Háar	2,8%	17,8%	19,9%	24,7%	34,9%	180	47,5	1,9
Þjóðerni	Bandarískt	9,1%	34,8%	15,2%	13,6%	27,3%	321	42,6	1,8
	Þýskt	10,2%	37,0%	22,2%	12,0%	18,5%	151	39,2	2,1
	Franskt	14,7%	46,1%	15,7%	12,7%	10,8%	106	35,6	2,4
	Danskt	12,8%	26,7%	20,9%	19,8%	19,8%	157	41,1	2,3
	Breskt	6,2%	23,1%	16,5%	23,5%	30,6%	437	45,3	1,3
	Norskt	5,5%	25,7%	24,8%	26,6%	17,4%	199	42,7	1,8
	Sænskt	7,9%	31,7%	19,8%	12,9%	27,7%	137	42,4	2,4
	Spánskt	4,8%	47,6%	42,9%	4,8%		32	33,4	2,4
	Ítalskt	18,2%	36,4%	13,6%	18,2%	13,6%	23	36,6	5,8
	Hollenskt	13,5%	28,4%	19,1%	17,7%	21,3%	79	40,3	3,0
	Annað	12,7%	45,3%	18,0%	13,2%	10,8%	536	36,0	1,0
Markaðs-svæði	Norðurlönd	8,5%	29,9%	22,0%	20,4%	19,2%	575	41,3	1,1
	Bretland	6,2%	33,4%	17,1%	19,6%	23,6%	577	42,3	1,1
	Mið-/S-Evrópa	12,3%	37,8%	19,5%	14,8%	15,7%	462	38,1	1,2
	Norður Ameríka	9,2%	33,2%	15,4%	15,1%	27,1%	378	42,9	1,6
	Annað	19,6%	43,0%	17,7%	8,2%	11,5%	190	34,3	1,8
Tegund ferðar	Pakkaferð	6,8%	28,8%	15,5%	19,1%	29,9%	381	44,3	1,5
	Á eigin vegum	10,3%	36,2%	19,0%	16,6%	18,0%	1466	39,7	0,7
	Sambland	9,7%	31,4%	22,6%	16,0%	20,3%	317	40,7	1,5
Tilgangur ferðar	Frí	9,1%	35,4%	18,3%	16,0%	21,1%	1802	40,7	0,7
	Ráðstefna/fundur	5,0%	28,2%	25,2%	22,6%	19,0%	217	42,2	1,7
	Nám/rannsóknir	33,6%	27,8%	15,4%	8,5%	14,6%	97	34,0	3,0
	Heimsækja vini/ættingja	14,9%	33,8%	17,4%	14,3%	19,6%	146	39,2	2,5
	Viðskipti	10,4%	28,9%	24,0%	20,6%	16,1%	98	39,7	2,4
	Viðburður á Íslandi	13,9%	41,7%	22,2%	12,1%	10,2%	143	36,3	2,0
	Annað/fl. en ein ástæða	13,1%	28,9%	17,1%	20,0%	20,9%	152	40,7	2,4

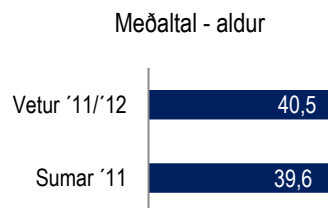

*Spurðir voru: Allir

**Þeir sem tóku ekki afstöðu eru þeir sem svöruðu annað hvort 'veit ekki' eða 'vil ekki svara'

Markaðssvæði

Svör	Fjöldi	Hlutfall%	Vikmörk +/-
Norðurlönd	575	26,4%	1,8%
Bretland	577	26,5%	1,9%
Mið-/Suður Evrópa	462	21,2%	1,7%
Norður Ameríka	378	17,3%	1,6%
Annað	190	8,7%	1,2%
Fjöldi svara	2181	100,0%	
Tóku afstöðu	2181	100,0%	
Tóku ekki afstöðu**	0	0,0%	
Fjöldi svara	2181	100,0%	
Spurðir*	2181	100,0%	
Ekki spurðir	0	0,0%	
Fjöldi þátttakenda	2181	100,0%	

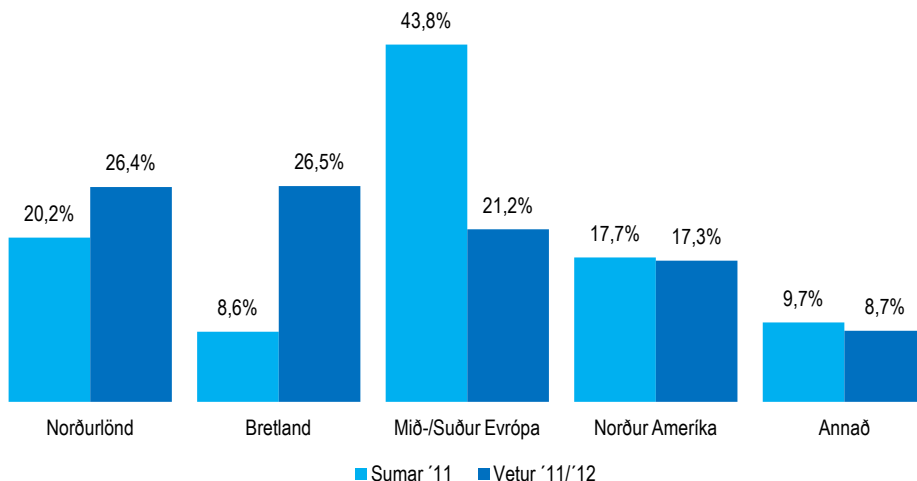

		Norðurlönd	Bretland	Mið-/Suður Evrópa	Norður Ameríka	Annað	Fjöldi svara
Allir	Allir	26,4%	26,5%	21,2%	17,3%	8,7%	2181
Kyn	Karl	26,3%	26,2%	23,0%	16,5%	8,0%	997
	Kona	26,4%	26,7%	19,6%	18,0%	9,3%	1183
Aldur	24 ára eða yngri	22,9%	16,9%	26,5%	16,3%	17,5%	214
	25-34 ára	23,0%	25,9%	23,4%	16,8%	10,9%	746
	35-44 ára	30,9%	24,2%	22,0%	14,3%	8,6%	408
	45-54 ára	31,7%	30,5%	18,4%	15,4%	4,0%	370
	55 ára og eldri	25,0%	30,8%	16,3%	23,1%	4,8%	442
Starf	Stjórnunarstörf	24,8%	29,3%	23,0%	14,1%	8,8%	323
	Sérfræðistörf	20,5%	31,5%	19,3%	21,6%	7,1%	733
	Skrifst.- og þjónustust.	37,1%	20,3%	19,7%	12,0%	10,9%	281
	Sérhæft starfsf./tæknar	31,8%	35,6%	26,0%	2,8%	3,9%	130
	Nemendur	31,5%	13,5%	26,0%	13,5%	15,6%	230
	Ellilífeyrisþ./heimav.	17,6%	37,4%	11,0%	27,5%	6,6%	178
	Annað	32,4%	16,2%	26,3%	16,9%	8,2%	272
Heimilist.	Lágar	37,1%	19,2%	35,3%	8,4%		54
	Undir meðallagi	35,3%	26,8%	17,5%	12,0%	8,5%	185
	Í meðallagi	25,3%	26,5%	21,9%	15,8%	10,4%	857
	Yfir meðallagi	28,6%	27,2%	19,4%	18,6%	6,3%	811
	Háar	18,5%	27,0%	18,5%	23,8%	12,2%	180
Þjóðerni	Bandarískt	2,3%	1,1%	2,3%	94,3%		321
	Þýskt	5,6%	3,7%	88,9%	1,9%		151
	Franskt	1,0%	4,9%	93,1%		1,0%	106
	Danskt	95,3%	2,3%		1,2%	1,2%	157
	Breskt	0,8%	97,0%	1,2%	0,4%	0,6%	437
	Norskt	99,1%	0,9%				199
	Sænskt	98,0%	1,0%	1,0%			137
	Spánskt	4,8%	38,1%	57,1%			32
	Ítalskt		9,1%	86,4%	4,5%		23
	Hollenskt	3,5%		94,3%	0,7%	1,4%	79
	Annað	12,8%	21,7%	19,0%	12,5%	34,0%	536
Markaðs-svæði	Norðurlönd	100,0%					575
	Bretland		100,0%				577
	Mið-/S-Evrópa			100,0%			462
	Norður Ameríka				100,0%		378
	Annað					100,0%	190
Tegund ferðar	Pakkaferð	17,2%	48,6%	11,8%	14,5%	7,9%	381
	Á eigin vegum	30,3%	17,7%	24,4%	18,1%	9,4%	1466
	Sambland	18,6%	41,5%	17,3%	16,5%	6,1%	317
Tilgangur ferðar	Frí	21,7%	30,1%	20,5%	19,3%	8,3%	1802
	Ráðstefna/fundur	57,0%	7,4%	21,4%	3,3%	11,0%	217
	Nám/rannsóknir	43,8%	8,8%	21,4%	9,2%	16,8%	97
	Heimsækja vini/ættingja	48,7%	4,8%	22,6%	13,3%	10,6%	146
	Viðskipti	37,2%	15,5%	26,8%	7,8%	12,7%	98
	Viðburður á Íslandi	39,8%	16,0%	20,7%	13,8%	9,6%	143
	Annað/fl. en ein ástæða	32,4%	12,6%	30,0%	19,2%	5,8%	152

*Spurðir voru: Allir

**Þeir sem tóku ekki afstöðu eru þeir sem svöruðu annað hvort 'veit ekki' eða 'vil ekki svara'

Svör	Fjöldi	Hlutfall%	Vikmörk +/-
Karlar	997	45,7%	2,1%
Konur	1183	54,3%	2,1%
Fjöldi svara	2181	100,0%	
Tóku afstöðu	2181	100,0%	
Tóku ekki afstöðu**	0	0,0%	
Fjöldi svara	2181	100,0%	
Spurðir*	2181	100,0%	
Ekki spurðir	0	0,0%	
Fjöldi þátttakenda	2181	100,0%	

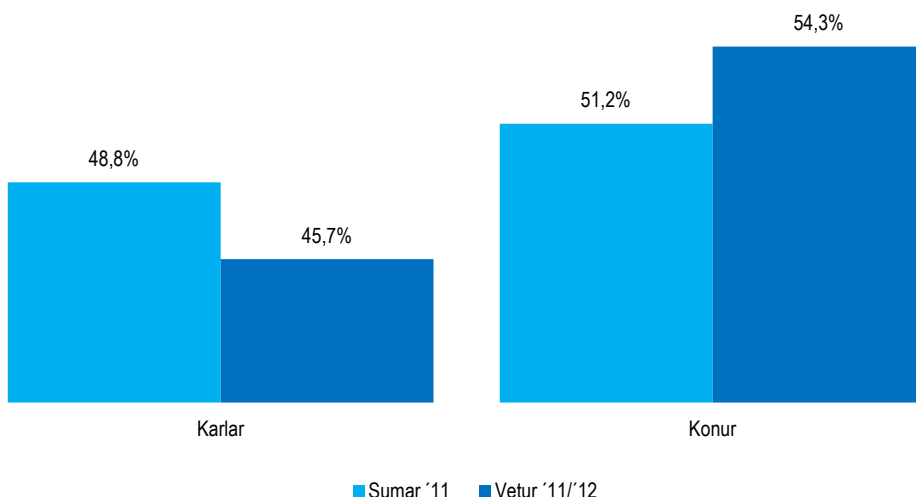

		Karlar	Konur	Fjöldi svara
Allir	Allir	45,7%	54,3%	2181
Kyn	Karl	100,0%		997
	Kona		100,0%	1183
Aldur	24 ára eða yngri	36,4%	63,6%	214
	25-34 ára	42,8%	57,2%	746
	35-44 ára	47,3%	52,7%	408
	45-54 ára	44,7%	55,3%	370
	55 ára og eldri	54,7%	45,3%	442
Starf	Stjórnunarstörf	58,2%	41,8%	323
	Sérfræðistörf	49,3%	50,7%	733
	Skrifst.- og þjónustust.	37,6%	62,4%	281
	Sérhæft starfsf./tæknar	38,3%	61,7%	130
	Nemendur	37,4%	62,6%	230
	Ellilífeyrisþ./heimav.	44,6%	55,4%	178
Annað	40,0%	60,0%	272	
Heimilist.	Lágar	39,5%	60,5%	54
	Undir meðallagi	38,2%	61,8%	185
	Í meðallagi	40,4%	59,6%	857
	Yfir meðallagi	51,3%	48,7%	811
	Háar	59,1%	40,9%	180
Þjóðerni	Bandarískt	43,6%	56,4%	321
	Þýskt	46,3%	53,7%	151
	Franskt	46,1%	53,9%	106
	Danskt	43,0%	57,0%	157
	Breskt	45,8%	54,2%	437
	Norskt	45,0%	55,0%	199
	Sænskt	50,5%	49,5%	137
	Spánskt	47,6%	52,4%	32
	Ítalskt	72,7%	27,3%	23
	Hollenskt	48,2%	51,8%	79
Annað	45,0%	55,0%	536	
Markaðs- svæði	Norðurlönd	45,7%	54,3%	575
	Bretland	45,3%	54,7%	577
	Mið-/S-Evrópa	49,8%	50,2%	462
	Norður Amerika	43,5%	56,5%	378
	Annað	42,6%	57,4%	190
Tegund ferðar	Pakkaferð	44,9%	55,1%	381
	Á eigin vegum	47,5%	52,5%	1466
	Sambland	38,6%	61,4%	317
Tilgangur ferðar	Frí	44,6%	55,4%	1802
	Ráðstefna/fundur	52,5%	47,5%	217
	Nám/rannsóknir	40,0%	60,0%	97
	Heimsækja vini/ættingja	36,8%	63,2%	146
	Viðskipti	65,0%	35,0%	98
	Viðburður á Íslandi	51,8%	48,2%	143
	Annað/fl. en ein ástæða	53,0%	47,0%	152

*Spurðir voru: Allir

**Þeir sem tóku ekki afstöðu eru þeir sem svöruðu annað hvort 'veit ekki' eða 'vil ekki svara'

Svör	Fjöldi	Hlutfall%	Vikmörk +/-
Stjórnarstörf	323	15,1%	1,5%
Sérfræðistörf	733	34,1%	2,0%
Skrifst.- og þjónustust.	281	13,1%	1,4%
Sérhæft starfsf./tæknar	130	6,0%	1,0%
Nemendur	230	10,7%	1,3%
Ellilífeyrisp./heimav.	178	8,3%	1,2%
Annað	272	12,7%	1,4%
Fjöldi svara	2148	100,0%	
Tóku afstöðu	2148	98,5%	
Tóku ekki afstöðu**	33	1,5%	
Fjöldi svara	2181	100,0%	
Spurðir*	2181	100,0%	
Ekki spurðir	0	0,0%	
Fjöldi þátttakenda	2181	100,0%	

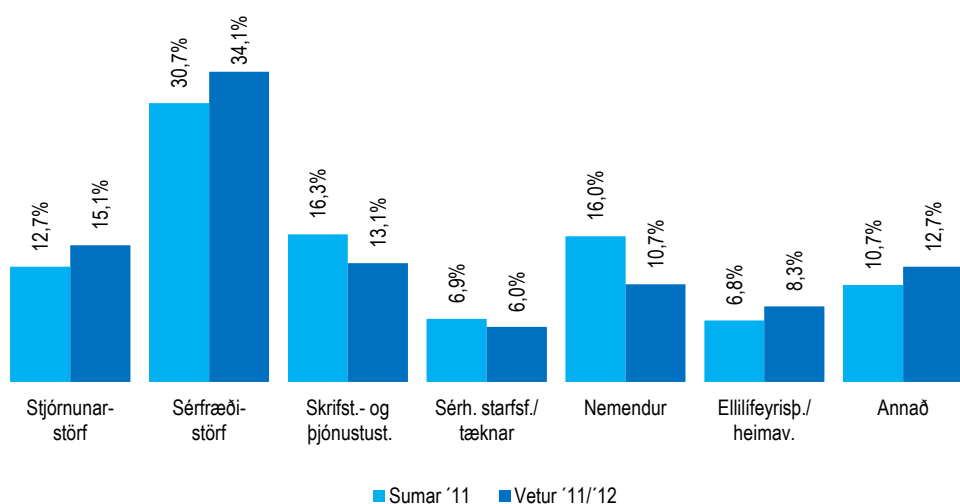

		Stjórnarstörf	Sérfræðistörf	Skrifst.- og þjónustust.	Sérhæft starfsf./tæknar	Nemendur	Ellilífeyrisp./heimav.	Annað	Fjöldi svara
Allir	Allir	15,1%	34,1%	13,1%	6,0%	10,7%	8,3%	12,7%	2148
Kyn	Karl	19,2%	36,9%	10,8%	5,1%	8,8%	8,1%	11,1%	979
	Kona	11,6%	31,8%	15,0%	6,8%	12,3%	8,5%	14,0%	1168
Aldur	24 ára eða yngri	3,2%	11,3%	6,1%	3,1%	68,0%		8,2%	209
	25-34 ára	13,5%	40,8%	13,1%	6,7%	10,6%		15,3%	734
	35-44 ára	23,6%	38,7%	16,7%	6,5%	1,5%	1,5%	11,5%	400
	45-54 ára	21,1%	37,8%	16,4%	7,9%	0,8%	2,8%	13,3%	367
	55 ára og eldri	10,4%	26,6%	10,3%	4,4%	0,1%	37,1%	11,0%	437
Starf	Stjórnarstörf	100,0%							323
	Sérfræðistörf		100,0%						733
	Skrifst.- og þjónustust.			100,0%					281
	Sérhæft starfsf./tæknar				100,0%				130
	Nemendur					100,0%			230
	Ellilífeyrisp./heimav.						100,0%		178
	Annað							100,0%	272
Heimilist.	Lágar		10,0%	10,1%	2,4%	52,8%	5,8%	18,8%	52
	Undir meðallagi	6,4%	13,7%	12,6%	8,8%	35,4%	5,7%	17,3%	184
	Í meðallagi	10,2%	29,6%	18,2%	8,8%	10,2%	7,9%	15,0%	839
	Yfir meðallagi	20,0%	44,1%	10,1%	4,4%	2,7%	8,4%	10,3%	808
	Háar	34,1%	39,1%	5,9%		3,4%	9,4%	8,1%	180
Þjóðerni	Bandarískt	14,1%	44,5%	8,6%	0,4%	8,6%	12,1%	11,7%	311
	Þýskt	7,5%	46,2%	8,5%	1,9%	17,0%	4,7%	14,2%	148
	Franskt	32,4%	10,8%	14,7%	13,7%	11,8%	4,9%	11,8%	106
	Danskt	17,9%	11,9%	22,6%	8,3%	17,9%	9,5%	11,9%	154
	Breskt	17,3%	37,1%	11,0%	8,8%	3,8%	14,9%	7,2%	431
	Norskt	8,3%	32,4%	20,4%	9,3%	10,2%	5,6%	13,9%	197
	Sænskt	13,9%	28,7%	12,9%	5,0%	7,9%	5,9%	25,7%	137
	Spánskt		38,1%	19,0%	19,0%	9,5%		14,3%	32
	Ítalskt	9,1%	27,3%	13,6%	18,2%	13,6%	4,5%	13,6%	23
	Hollenskt	12,3%	36,2%	13,0%	2,2%	10,9%	4,3%	21,0%	78
Annað	16,1%	35,3%	12,6%	4,4%	14,2%	4,9%	12,5%	530	
Markaðs-svæði	Norðurlönd	14,1%	26,5%	18,3%	7,3%	12,8%	5,5%	15,5%	568
	Bretland	16,6%	40,5%	10,0%	8,1%	5,4%	11,7%	7,7%	571
	Mið-/S-Evrópa	16,3%	31,1%	12,2%	7,4%	13,1%	4,3%	15,7%	456
	Norður Amerika	12,4%	43,1%	9,2%	1,0%	8,5%	13,3%	12,5%	367
	Annað	14,9%	28,0%	16,9%	2,1%	19,2%	6,5%	12,4%	181
Tegund ferðar	Pakkaferð	14,3%	33,5%	14,1%	6,8%	5,7%	16,1%	9,5%	377
	Á eigin vegum	15,6%	34,0%	13,3%	5,1%	11,9%	6,3%	13,7%	1439
	Sambland	14,1%	35,6%	11,0%	9,3%	10,1%	8,2%	11,7%	313
Tilgangur ferðar	Frí	14,2%	36,5%	12,3%	6,4%	9,5%	9,0%	12,2%	1772
	Ráðstefna/fundur	22,6%	30,5%	19,6%	2,5%	6,9%	3,5%	14,5%	216
	Nám/rannsóknir	7,4%	18,2%	21,2%		44,0%		9,2%	97
	Heimsækja vini/ættingja	6,4%	33,0%	16,0%	3,6%	17,6%	6,9%	16,5%	144
	Viðskipti	31,9%	31,2%	17,5%		6,5%	0,8%	12,1%	98
	Viðburður á Íslandi	11,1%	29,1%	15,3%	6,9%	14,0%	4,1%	19,6%	142
	Annað/fl. en ein ástæða	16,1%	15,4%	5,8%	6,9%	20,0%	16,2%	19,5%	149

*Spurðir voru: Allir

**Þeir sem tóku ekki afstöðu eru þeir sem svöruðu annað hvort 'veit ekki' eða 'vil ekki svara'

[BA07] Tekjur í samanburði við tekjur almennt í þínu landi

Svör	Fjöldi	Hlutfall%	Vikmörk +/-
Lágar	54	2,6%	0,7%
Undir meðallagi	185	8,8%	1,2%
Í meðallagi	857	41,1%	2,1%
Yfir meðallagi	811	38,9%	2,1%
Háar	180	8,6%	1,2%
Fjöldi svara	2086	100,0%	
Tóku afstöðu	2086	95,7%	
Tóku ekki afstöðu**	95	4,3%	
Fjöldi svara	2181	100,0%	
Spurðir*	2181	100,0%	
Ekki spurðir	0	0,0%	
Fjöldi þátttakenda	2181	100,0%	

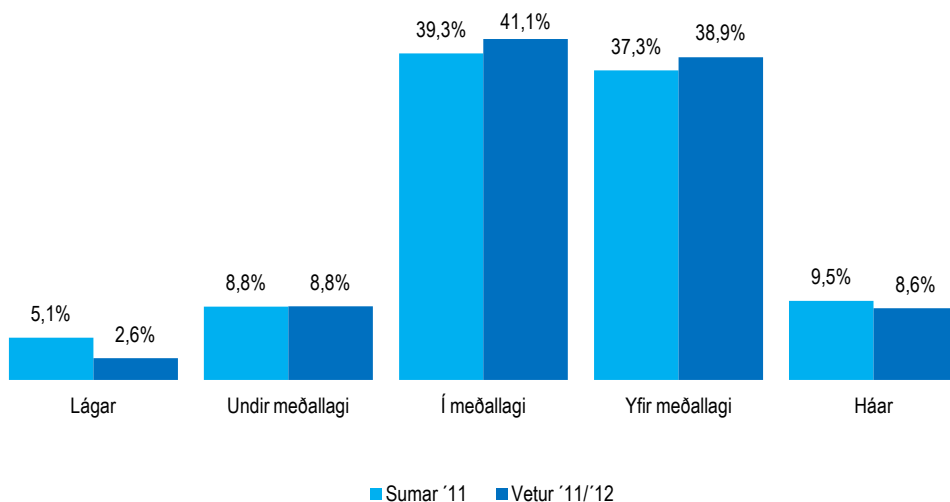
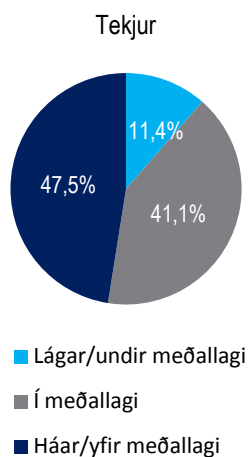

		Lágar	Undir meðallagi	Í meðallagi	Yfir meðallagi	Háar	Fjöldi svara
Allir	Allir	2,6%	8,8%	41,1%	38,9%	8,6%	2086
Kyn	Karl	2,2%	7,4%	36,0%	43,3%	11,1%	960
	Kona	2,9%	10,1%	45,4%	35,1%	6,5%	1126
Aldur	24 ára eða yngri	8,1%	15,4%	59,9%	14,0%	2,6%	191
	25-34 ára	3,1%	13,7%	45,4%	33,4%	4,4%	721
	35-44 ára	1,7%	5,6%	38,1%	45,5%	9,1%	393
	45-54 ára	1,6%	5,2%	33,3%	47,6%	12,3%	361
	55 ára og eldri	1,0%	3,8%	34,5%	45,8%	14,9%	420
Starf	Stjórnunarstörf		3,7%	26,8%	50,4%	19,1%	321
	Sérfræðistörf	0,7%	3,6%	35,1%	50,5%	10,0%	705
	Skrifst.- og þjónustust.	1,9%	8,5%	55,9%	29,8%	3,9%	273
	Sérhæft starfsf./tæknar	1,0%	12,7%	58,3%	27,9%		127
	Nemendur	13,4%	31,6%	41,5%	10,5%	3,0%	206
	Ellilífeyrisþ./heimav.	1,8%	6,3%	40,4%	41,2%	10,2%	165
	Annað	3,7%	12,0%	47,5%	31,3%	5,5%	265
Heimilist.	Lágar	100,0%					54
	Undir meðallagi		100,0%				185
	Í meðallagi			100,0%			857
	Yfir meðallagi				100,0%		811
	Háar					100,0%	180
Þjóðerni	Bandarískt	0,8%	6,4%	36,5%	43,8%	12,4%	302
	Þýskt	6,3%	10,5%	42,1%	35,8%	5,3%	133
	Franskt	3,0%	8,0%	43,0%	41,0%	5,0%	104
	Danskt	4,7%	8,2%	31,8%	49,4%	5,9%	155
	Breskt	1,6%	7,7%	41,0%	39,1%	10,6%	418
	Norskt	2,8%	10,3%	37,4%	46,7%	2,8%	196
	Sænskt	3,0%	10,0%	49,0%	29,0%	9,0%	135
	Spánskt		19,0%	52,4%	28,6%		32
	Ítalskt		16,7%	50,0%	27,8%	5,6%	19
	Hollenskt	3,8%	7,6%	38,2%	38,9%	11,5%	74
	Annað	2,7%	9,6%	44,7%	33,5%	9,6%	518
Markaðs- svæði	Norðurlönd	3,5%	11,5%	38,2%	40,8%	5,9%	567
	Bretland	1,9%	8,9%	40,8%	39,7%	8,8%	556
	Mið-/S-Evrópa	4,5%	7,5%	43,7%	36,6%	7,7%	430
	Norður Ameríka	1,3%	6,2%	38,1%	42,3%	12,0%	356
	Annað		9,0%	49,5%	28,8%	12,6%	173
Tegund ferðar	Pakkaferð	2,3%	7,2%	40,9%	41,2%	8,4%	368
	Á eigin vegum	2,9%	9,6%	40,7%	38,1%	8,7%	1409
	Sambland	1,8%	7,1%	43,4%	39,6%	8,1%	293
Tilgangur ferðar	Frí	2,2%	8,2%	41,2%	39,9%	8,5%	1724
	Ráðstefna/fundur	2,3%	7,0%	36,6%	43,1%	11,1%	215
	Nám/rannsóknir	4,0%	22,3%	50,4%	17,7%	5,6%	91
	Heimsækja vini/ættingja	9,8%	14,1%	41,5%	29,7%	4,9%	140
	Viðskipti	3,3%	5,0%	37,0%	35,9%	18,8%	98
	Viðburður á Íslandi	5,2%	16,0%	39,6%	34,1%	5,2%	141
	Annað/fl. en ein ástæða	6,9%	13,3%	33,9%	36,8%	9,2%	142

*Spurðir voru: Allir

**Þeir sem tóku ekki afstöðu eru þeir sem svöruðu annað hvort 'veit ekki' eða 'vil ekki svara'

[DE01] Hefur þú á síðustu þremur mánuðum tekið eftir auglýsingum eða umfjöllun um Ísland sem áfangastað fyrir ferðamenn? - merktu við allt sem við á



Svör	Fjöldi	Hlutféll%	Vikmörk +/-
Netið (vefsíður, blogg, samfélagsmiðlar)	1157	53,7%	2,1%
Tímarit	555	25,8%	1,8%
Dagblöð	522	24,2%	1,8%
Sjónvarp	392	18,2%	1,6%
Veggspjöld utandyra	250	11,6%	1,4%
Útvarp	40	1,8%	0,6%
Annað	181	8,4%	1,2%
Nei, ég hef ekki tekið eftir auglýsingum eða umfjöllun um Ísland sem áfangastað	505	23,4%	1,8%
Fjöldi svara	2154		
Tóku afstöðu	2154	98,8%	
Tóku ekki afstöðu**	27	1,2%	
Fjöldi svara	2181	100,0%	
Spurðir*	2181	100,0%	
Ekki spurðir	0	0,0%	
Fjöldi þátttakenda	2181	100,0%	

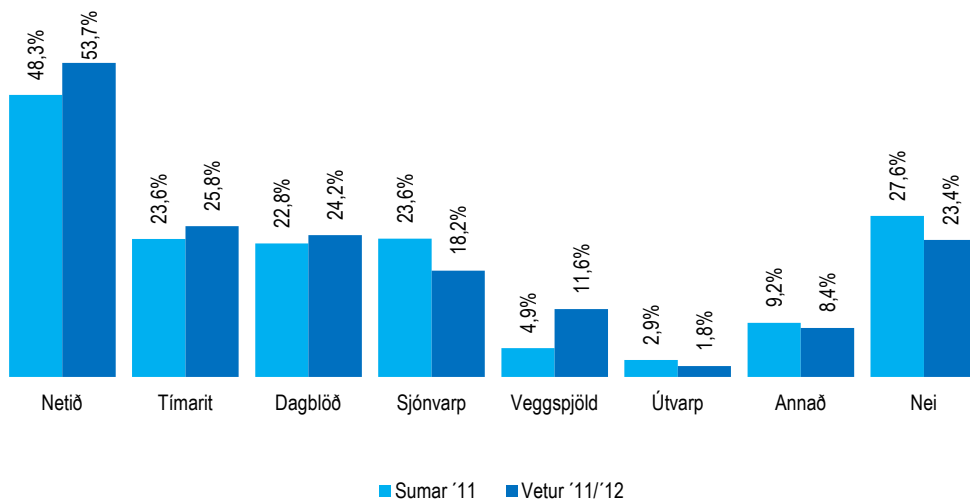

		Netið	Tímarit	Dagblöð	Sjónvarp	Veggspjöld	Útvarp	Annað	Nei	Fjöldi svara
Allir	Allir	53,7%	25,8%	24,2%	18,2%	11,6%	1,8%	8,4%	23,4%	2154
Kyn	Karl	55,9%	26,1%	26,2%	18,6%	10,7%	1,6%	7,3%	22,5%	981
	Kona	51,9%	25,5%	22,6%	17,8%	12,4%	2,0%	9,3%	24,2%	1173
Aldur	24 ára eða yngri	50,8%	21,6%	13,3%	14,7%	13,9%		6,9%	28,9%	212
	25-34 ára	57,1%	22,9%	16,3%	17,6%	18,1%	1,4%	8,4%	23,4%	737
	35-44 ára	51,9%	24,8%	23,5%	16,8%	10,0%	2,2%	5,9%	28,2%	404
	45-54 ára	53,0%	29,6%	28,8%	20,5%	8,4%	2,3%	10,4%	21,2%	366
	55 ára og eldri	51,8%	30,3%	39,9%	20,2%	3,7%	2,7%	9,6%	18,3%	435
Starf	Stjórnunarstörf	47,5%	30,6%	26,3%	17,0%	14,7%	1,5%	7,0%	25,6%	318
	Sérfræðistörf	55,2%	25,5%	23,6%	19,8%	14,7%	2,7%	9,2%	20,1%	727
	Skrifst.- og þjónustust.	53,9%	20,9%	26,3%	16,4%	6,8%	2,0%	8,7%	28,7%	279
	Sérhæft starfs./tæknar	54,3%	23,6%	22,2%	18,1%	7,4%	1,4%	5,9%	23,0%	130
	Nemendur	56,9%	21,8%	15,1%	16,6%	10,2%		7,3%	27,3%	226
	Ellilífeyrisþ./heimav.	55,3%	30,3%	38,6%	16,7%	4,2%	2,2%	7,4%	17,2%	175
	Annað	52,9%	28,4%	21,2%	20,5%	11,7%	1,3%	9,2%	25,2%	267
Heimilist.	Lágar	62,8%	29,9%	22,6%	25,4%	7,0%	5,3%	9,8%	19,8%	53
	Undir meðallagi	49,3%	25,3%	20,7%	18,8%	11,1%	1,6%	5,7%	30,9%	181
	Í meðallagi	56,3%	23,9%	22,0%	18,3%	10,5%	1,9%	8,5%	21,5%	852
	Yfir meðallagi	53,9%	26,9%	27,0%	17,5%	12,7%	1,5%	8,9%	22,9%	799
	Háar	43,8%	27,8%	27,1%	17,4%	12,7%	0,7%	8,7%	26,3%	176
Þjóðerni	Bandarískt	59,4%	24,5%	14,2%	13,8%	22,6%	1,1%	13,0%	21,1%	317
	Þýskt	46,3%	41,7%	24,1%	52,8%	5,6%	10,2%	11,1%	17,6%	151
	Franskt	47,5%	23,8%	14,9%	23,8%	21,8%	3,0%	5,9%	22,8%	105
	Danskt	52,9%	27,1%	36,5%	16,5%	3,5%	1,2%	14,1%	28,2%	155
	Breskt	49,4%	24,9%	34,4%	18,8%	11,5%	1,5%	4,5%	21,1%	435
	Norskt	62,6%	23,4%	30,8%	10,3%	1,9%	1,9%	7,5%	24,3%	196
	Sænskt	54,6%	27,8%	37,1%	14,4%	2,1%		8,2%	21,6%	131
	Spánskt	61,9%	23,8%	19,0%	14,3%	19,0%		9,5%	23,8%	32
	Ítalskt	54,5%	18,2%	13,6%	18,2%	4,5%		13,6%	27,3%	23
	Hollenskt	50,4%	21,6%	20,9%	21,6%	20,9%	0,7%	9,4%	25,2%	78
	Annað	53,9%	24,1%	16,0%	13,5%	11,5%	0,9%	6,8%	27,0%	528
Markaðs-svæði	Norðurlönd	59,8%	27,4%	32,8%	14,7%	3,7%	1,2%	9,0%	22,5%	563
	Bretland	51,2%	24,2%	31,1%	15,8%	16,8%	1,6%	5,0%	20,9%	572
	Mið-/S-Evrópa	48,9%	32,1%	18,8%	31,6%	12,5%	4,0%	9,4%	21,4%	459
	Norður Ameríka	57,1%	23,4%	15,4%	14,1%	18,0%	1,0%	12,6%	22,7%	374
	Annað	47,0%	14,6%	7,3%	11,2%	4,2%	0,7%	6,6%	41,9%	180
Tegund ferðar	Pakkaferð	54,0%	24,8%	26,4%	20,0%	10,1%	1,3%	5,6%	19,9%	377
	Á eigin vegum	52,3%	26,5%	24,1%	18,3%	10,9%	2,0%	9,3%	25,9%	1449
	Sambland	60,3%	22,8%	23,5%	15,4%	16,9%	1,9%	7,0%	17,0%	315
Tilgangur ferðar	Frí	54,0%	26,0%	24,4%	18,4%	13,1%	2,1%	8,3%	22,5%	1784
	Ráðstefna/fundur	50,9%	22,6%	29,2%	17,0%	5,2%	1,0%	10,0%	25,4%	209
	Nám/rannsóknir	72,0%	29,7%	21,6%	17,6%	9,6%	1,9%	12,6%	16,3%	96
	Heimsækja vini/ættingja	60,2%	29,3%	33,4%	19,2%	10,0%	3,0%	11,4%	26,0%	139
	Viðskipti	48,9%	33,8%	21,0%	14,1%	8,1%	0,6%	9,7%	28,8%	98
	Viðburður á Íslandi	59,3%	26,8%	27,5%	13,0%	16,1%	4,5%	6,9%	23,6%	140
	Annað/fl. en ein ástæða	47,8%	26,8%	22,4%	21,8%	9,4%	3,6%	8,8%	29,4%	152

*Spurðir voru: Allir

**Þeir sem tóku ekki afstöðu eru þeir sem svöruðu annað hvort 'veit ekki' eða 'vil ekki svara'

Svör	Fjöldi	Hlutfall%	Vikmörk +/-
Almennur áhugi á náttúru/landinu	1126	51,9%	2,1%
Frá vinum/ættlingjum	744	34,3%	2,0%
Netið	388	17,9%	1,6%
Fyri heimsókn	241	11,1%	1,3%
Grein um Ísland í dagblöðum/tímaritum	206	9,5%	1,2%
Alþjóðlegt samstarf/ráðstefna/ félagasamtök	174	8,0%	1,1%
Íslenskar bókmenntir/kvikmyndir	146	6,7%	1,1%
Ferðaskrifstofa eða flugfélag	142	6,6%	1,0%
Ferðabæklingar/ferðahandbækur	136	6,3%	1,0%
Auglýsing í dagblöðum/tímaritum	127	5,8%	1,0%
Viðskiptatengsl við Ísland	116	5,3%	0,9%
Sjónvarp/útvarp	92	4,3%	0,8%
Annað	366	16,8%	1,6%
Fjöldi svara	2171		
Tóku afstöðu	2171	99,6%	
Tóku ekki afstöðu**	10	0,4%	
Fjöldi svara	2181	100,0%	
Spurðir*	2181	100,0%	
EKKI spurðir	0	0,0%	
Fjöldi þátttakenda	2181	100,0%	

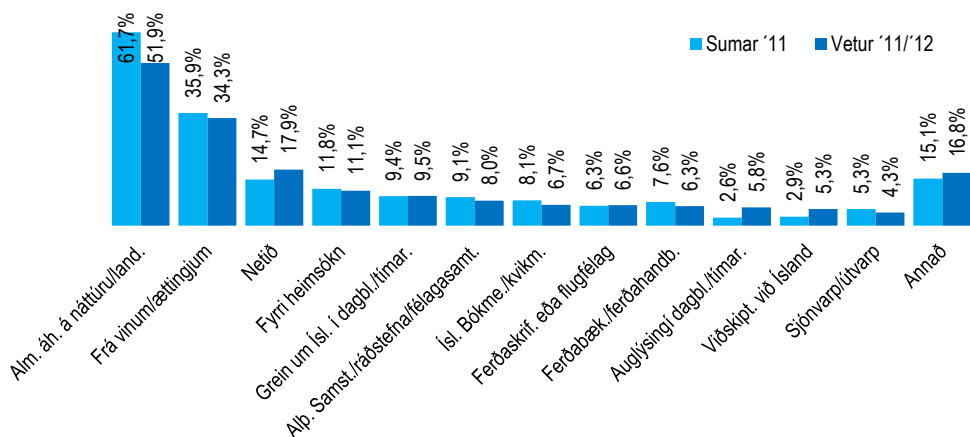

	Alm. áh. á náttúru/land.	Frá vinum/ættlingjum	Netið	Fyri heimsókn	Grein um Ís. í dagbl./tímar.	Alþjóðlegt samstarf/ráðstefna/félag	Ísl. Bókme./kvikm.	Ferðaskrif. eða flugfélag	Ferðabæk./ferðahandb.	Auglýsing dagbl./tímar.	Víðskiptatengsl við Ís.	Sjónvarp/útvarp	Annað	Fjöldi svara	
Allir	51,9%	34,3%	17,9%	11,1%	9,5%	8,0%	6,7%	6,6%	6,3%	5,8%	5,3%	4,3%	16,8%	2171	
Kyn	Karl	52,2%	30,9%	18,1%	12,4%	10,0%	8,9%	6,8%	6,5%	5,4%	7,2%	4,4%	14,1%	994	
	Kona	51,6%	37,1%	17,6%	10,1%	9,1%	7,2%	6,6%	6,6%	6,0%	3,7%	4,1%	19,1%	1177	
Aldur	24 ára eða yngri	53,8%	40,1%	18,9%	8,8%	5,3%	9,3%	4,2%	3,2%	3,4%	4,6%	2,2%	1,7%	26,5%	213
	25-34 ára	55,5%	39,2%	22,3%	8,6%	7,2%	6,5%	6,3%	7,3%	5,7%	6,3%	4,3%	4,5%	14,2%	740
	35-44 ára	47,6%	32,2%	13,8%	11,0%	7,2%	9,3%	6,1%	5,3%	6,3%	2,4%	9,2%	2,5%	14,3%	408
	45-54 ára	49,0%	28,7%	15,7%	14,0%	11,1%	9,4%	6,2%	4,3%	5,6%	5,2%	7,3%	6,2%	22,5%	367
	55 ára og eldri	51,2%	29,6%	15,4%	14,2%	16,2%	7,6%	9,6%	10,0%	9,2%	9,3%	3,3%	5,1%	14,3%	442
Starf	Stjórnunarstörf	44,2%	26,4%	14,1%	12,1%	10,7%	9,4%	3,7%	5,0%	4,4%	5,8%	10,2%	4,2%	14,6%	321
	Sérfræðistörf	53,5%	35,1%	20,0%	10,0%	11,0%	7,0%	7,8%	9,5%	5,9%	5,9%	6,2%	13,7%	731	
	Skrifst.- og þjónustust.	52,7%	36,4%	18,9%	11,1%	7,0%	12,4%	5,3%	2,7%	7,9%	5,2%	5,6%	3,5%	18,0%	281
	Sérhæft starfsf./tæknar	58,9%	36,1%	20,1%	8,3%	7,6%	5,7%	0,5%	6,6%	3,8%	8,2%	0,8%	2,7%	17,1%	130
	Nemendur	51,5%	40,9%	16,4%	8,3%	3,3%	11,1%	7,8%	3,6%	4,1%	2,9%	3,3%	1,6%	26,1%	230
	Ellilífeyrisþ./heimav.	53,2%	30,9%	15,6%	15,9%	13,1%	2,9%	10,2%	13,6%	10,9%	10,2%	0,4%	4,7%	13,5%	178
Heimilist.	Annað	51,5%	35,6%	16,8%	14,3%	9,0%	7,1%	8,5%	2,5%	7,2%	4,7%	5,5%	2,5%	20,1%	268
	Lágar	56,9%	33,2%	12,1%	16,1%	8,5%	9,0%	15,6%	5,4%	6,4%	5,7%	4,9%	5,9%	18,1%	54
	Undir meðallagi	53,0%	36,7%	14,9%	9,6%	7,7%	9,1%	9,8%	3,1%	4,8%	4,2%	4,6%	4,1%	23,4%	185
	Í meðallagi	53,7%	35,2%	20,9%	8,8%	9,5%	7,9%	6,2%	5,9%	7,8%	5,5%	4,0%	5,4%	15,3%	854
	Yfir meðallagi	49,7%	33,5%	17,2%	12,8%	10,3%	8,2%	6,4%	8,6%	4,9%	5,9%	6,1%	3,5%	17,0%	805
Þjóðerni	Háar	46,6%	29,4%	12,3%	13,1%	11,1%	8,7%	5,3%	5,2%	5,5%	11,1%	1,8%	13,1%	179	
	Bandarískt	46,6%	35,6%	22,0%	8,7%	9,1%	3,8%	8,0%	13,3%	9,8%	5,7%	1,9%	4,9%	21,2%	321
	Þýskt	66,7%	26,9%	8,3%	13,9%	13,9%	8,3%	20,4%	10,2%	8,3%	5,6%	5,6%	9,3%	19,4%	151
	Franskt	67,6%	23,5%	20,6%	15,7%	5,9%	5,9%	9,8%	4,9%	4,9%	5,9%	3,9%	8,8%	17,6%	106
	Danskt	31,8%	29,4%	10,6%	18,8%	2,4%	25,9%	5,9%	5,9%	3,5%	3,5%	9,4%	1,2%	21,2%	155
	Breskt	56,1%	32,9%	21,4%	7,6%	15,7%	1,1%	4,2%	5,8%	6,1%	11,1%	3,2%	4,6%	15,3%	436
	Norskt	48,6%	46,7%	16,8%	22,4%	4,7%	9,3%	0,9%	6,5%	2,8%	2,8%	8,4%	1,9%	15,9%	196
	Sænskt	44,6%	35,6%	10,9%	11,9%	8,9%	13,9%	7,9%	3,0%	6,9%	4,0%	8,9%	5,0%	12,9%	137
	Spánskt	76,2%	23,8%	23,8%	4,8%	14,3%	4,8%	9,5%		4,8%	4,8%			23,8%	32
	Ítalskt	59,1%	22,7%	13,6%	4,5%	4,5%	9,1%	4,5%	4,5%			9,1%	9,1%	27,3%	23
	Hollenskt	51,4%	34,3%	16,4%	10,7%	5,7%	7,9%	2,9%	4,3%	8,6%	5,0%	4,3%	5,0%	14,3%	79
Annað	51,5%	36,3%	18,8%	7,9%	8,7%	9,5%	6,1%	4,4%	5,9%	4,4%	6,4%	2,8%	14,3%	534	
Markaðs-svæði	Norðurlönd	43,3%	38,1%	14,1%	18,3%	5,7%	16,1%	5,2%	5,3%	4,1%	3,5%	10,2%	1,9%	15,7%	569
	Bretland	55,4%	36,1%	20,7%	7,2%	14,7%	1,9%	4,9%	5,1%	6,4%	11,2%	3,1%	4,1%	15,4%	575
	Mið-/S-Evrópa	62,6%	27,5%	15,1%	13,0%	9,1%	8,3%	11,7%	5,5%	6,7%	4,1%	5,6%	7,3%	18,9%	461
	Norður Amerika	48,9%	36,9%	20,8%	6,9%	8,9%	2,1%	7,0%	13,0%	9,5%	5,1%	0,7%	5,2%	19,5%	377
	Annað	47,6%	28,6%	22,1%	5,5%	7,5%	12,3%	3,4%	4,7%	4,8%	2,4%	6,1%	2,5%	13,8%	185
Tegund ferðar	Pakkaferð	50,8%	33,5%	22,8%	6,3%	14,3%	3,5%	5,6%	8,8%	8,4%	11,3%	3,4%	5,3%	16,0%	381
	Á eigin vegum	51,7%	34,7%	15,0%	13,5%	8,2%	10,1%	7,4%	5,6%	5,5%	4,0%	6,5%	4,1%	16,6%	1459
	Sambland	55,7%	32,7%	25,3%	6,5%	10,0%	3,4%	4,7%	8,5%	7,5%	8,0%	2,4%	3,9%	17,8%	315
Tilgangur ferðar	Frí	59,5%	37,9%	20,4%	11,1%	11,2%	2,7%	7,4%	7,5%	7,1%	7,0%	1,9%	5,1%	15,1%	1798
	Ráðstefna/fundur	16,3%	7,6%	4,7%	13,9%	1,4%	61,8%	3,6%	1,4%	0,3%	0,3%	25,6%	0,4%	13,8%	217
	Nám/fransóknir	34,9%	24,8%	8,4%	14,3%	3,5%	32,5%	8,0%	1,4%	2,1%		17,8%	0,8%	28,5%	96
	Heimsækja vini/ættlingja	35,0%	66,8%	4,9%	31,5%	2,2%	9,8%	11,8%	2,1%	0,5%	0,8%	5,7%	2,9%	20,2%	146
	Viðskipti	13,6%	11,6%	4,6%	12,8%	3,9%	18,7%	2,2%	1,2%	0,6%	0,6%	60,2%	2,0%	17,2%	98
	Viðburður á Íslandi	39,2%	35,3%	14,8%	21,9%	9,6%	13,9%	10,5%	6,0%	2,0%	5,5%	5,7%	6,1%	30,2%	143
	Annað/fl. en ein ástæða	53,2%	27,0%	15,5%	15,3%	11,7%	8,0%	14,1%	2,9%	10,0%	2,9%	1,8%	2,8%	36,9%	148

*Spurðir voru: Allir

**Þeir sem tóku ekki afstöðu eru þeir sem svöruðu annað hvort 'veit ekki' eða 'vil ekki svara'

[DE03] Hve löngu fyrir brottför kom hugmyndin um Íslandsferð til?

Svör	Fjöldi	Hlutfall%	Vikmörk +/-
Minna en 3 mánuðir	454	23,3%	1,9%
3-6 mánuðir	353	18,2%	1,7%
6-9 mánuðir	89	4,6%	0,9%
9-12 mánuðir	269	13,8%	1,5%
1-2 ár	205	10,5%	1,4%
2-3 ár	104	5,3%	1,0%
3-4 ár	50	2,6%	0,7%
Meira en 4 ár	421	21,7%	1,8%
Fjöldi svara	1943	100,0%	
Tóku afstöðu	1943	89,1%	
Tóku ekki afstöðu**	238	10,9%	
Fjöldi svara	2181	100,0%	
Spurðir*	2181	100,0%	
Ekki spurðir	0	0,0%	
Fjöldi þátttakenda	2181	100,0%	

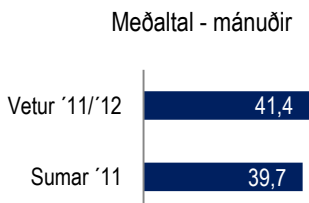
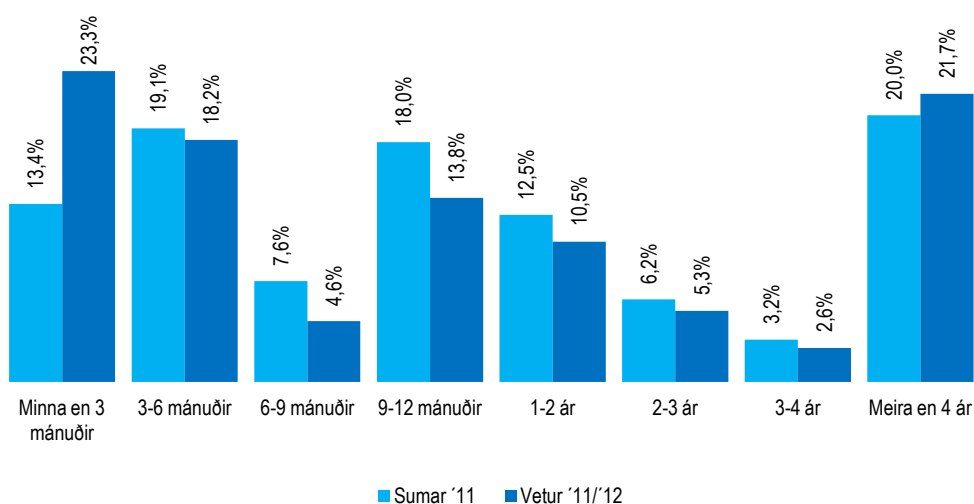

Hugmynd að Íslandsferð

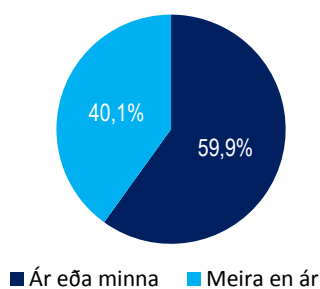

*Spurðir voru: Allir

**Þeir sem tóku ekki afstöðu eru þeir sem svöruðu annað hvort 'veit ekki' eða 'vil ekki svara'

		Minna en 3 mánuðir	3-6 mánuðir	6-9 mánuðir	9-12 mánuðir	1-2 ár	2-3 ár	3-4 ár	Meira en 4 ár	Fjöldi svara	Meðaltal mánuðir	Vikmörk meðaltals +/-	
Allir	Allir	23,3%	18,2%	4,6%	13,8%	10,5%	5,3%	2,6%	21,7%	1943	41,4	3,7	
Kyn	Karl	21,8%	18,8%	4,3%	15,1%	11,9%	4,3%	2,0%	21,8%	880	45,1	6,4	
	Kona	24,7%	17,7%	4,8%	12,8%	9,4%	6,2%	3,0%	21,5%	1063	38,3	4,1	
Aldur	24 ára eða yngri	22,6%	27,4%	6,5%	13,6%	9,2%	6,4%	3,1%	11,2%	187	21,6	5,4	
	25-34 ára	23,4%	17,5%	4,7%	15,6%	12,4%	6,7%	2,8%	17,0%	663	29,9	4,9	
	35-44 ára	26,9%	12,2%	4,0%	10,7%	10,7%	4,1%	2,4%	28,9%	361	45,6	7,3	
	45-54 ára	21,7%	17,5%	3,9%	17,0%	8,4%	5,4%	2,5%	23,6%	332	49,0	10,0	
	55 ára og eldri	21,8%	20,8%	4,5%	11,2%	9,8%	3,7%	2,0%	26,2%	399	59,5	11,1	
Starf	Stjórnunarstörf	27,0%	20,7%	3,9%	12,3%	10,4%	2,7%	2,3%	20,7%	297	40,4	9,4	
	Sérfræðistörf	21,7%	16,9%	4,5%	15,2%	12,5%	4,9%	1,6%	22,6%	661	40,2	5,5	
	Skrifst.- og þjónustust.	24,7%	12,4%	5,8%	15,7%	11,1%	7,1%	1,5%	21,8%	247	43,9	10,5	
	Sérhæft starfsf./tæknar	19,5%	16,0%	4,3%	14,5%	17,7%	5,6%	1,1%	21,2%	114	41,4	17,2	
	Nemendur	21,4%	25,2%	6,1%	11,9%	8,5%	6,6%	4,4%	15,9%	202	25,3	4,9	
	Ellilífeyrisp./heimav.	25,7%	22,2%	4,8%	8,1%	4,6%	5,8%	5,5%	23,3%	158	53,3	16,9	
Annað	Annað	23,7%	16,6%	2,6%	15,9%	8,0%	6,2%	3,5%	23,4%	239	48,2	13,7	
	Heimilist.	Lágur	28,1%	22,0%	7,0%	4,3%	7,6%	6,4%	24,5%	48	55,8	26,9	
	Undir meðallagi	20,4%	18,3%	7,7%	11,4%	9,5%	3,2%	5,1%	24,5%	166	36,1	10,0	
	Í meðallagi	20,0%	19,7%	3,9%	16,2%	10,3%	5,9%	2,7%	21,3%	738	42,6	6,4	
	Yfir meðallagi	25,2%	17,6%	4,5%	12,7%	11,7%	5,5%	1,9%	20,8%	743	39,0	5,4	
Háar	Háar	27,4%	15,7%	6,6%	12,0%	6,6%	2,2%	1,5%	27,9%	165	55,6	16,5	
	Þjóðerni	Bandarískt	22,1%	18,0%	4,5%	13,1%	11,1%	4,1%	3,7%	23,4%	296	43,9	9,5
	Þýskt	18,6%	18,6%		16,5%	10,3%	6,2%	2,1%	27,8%	136	46,0	12,1	
	Franskt	29,2%	29,2%	9,0%	10,1%	6,7%	2,2%	1,1%	12,4%	92	20,8	10,7	
	Danskt	22,9%	18,6%	1,4%	14,3%	10,0%	4,3%	1,4%	27,1%	128	41,6	11,5	
	Breskt	21,4%	20,2%	3,0%	14,3%	10,1%	6,2%	3,0%	21,8%	402	41,9	8,0	
	Norskt	20,8%	14,6%	5,2%	14,6%	9,4%	3,1%	1,0%	31,3%	176	60,1	15,6	
	Sænskt	19,0%	20,2%	7,1%	9,5%	6,0%	6,0%	1,2%	31,0%	114	53,3	16,1	
	Spánskt	30,0%	10,0%	10,0%	15,0%	20,0%	5,0%		10,0%	30	19,4	10,3	
	Ítalskt	22,2%	5,6%	5,6%	16,7%	27,8%	5,6%		16,7%	19	28,1	17,8	
Hollenskt	Hollenskt	20,2%	14,5%	6,5%	14,5%	14,5%	8,1%	1,6%	20,2%	70	41,9	18,4	
	Annað	28,2%	16,4%	5,7%	14,2%	11,2%	6,3%	3,5%	14,5%	479	34,4	7,8	
	Markaðs-svæði	Norðurlönd	21,9%	16,8%	4,1%	13,1%	9,5%	5,0%	1,6%	28,0%	490	51,4	8,0
	Bretland	23,3%	18,9%	3,3%	13,8%	10,6%	6,4%	3,0%	20,7%	528	40,1	6,6	
	Mið-/S-Evrópa	24,1%	18,1%	5,7%	15,2%	11,1%	4,3%	1,8%	19,7%	411	36,1	6,6	
Norður Amerika	Norður Amerika	20,4%	18,5%	4,8%	15,3%	11,1%	5,2%	4,3%	20,4%	345	39,3	8,1	
	Annað	31,9%	20,0%	6,8%	9,9%	11,0%	6,1%	1,5%	12,9%	165	33,5	16,7	
	Tegund ferðar	Pakkaferð	26,1%	22,0%	3,8%	11,5%	11,1%	4,0%	1,6%	19,9%	348	39,7	9,0
Á eigin vegum	Á eigin vegum	23,1%	17,4%	4,6%	13,8%	9,9%	5,5%	2,7%	23,0%	1295	42,8	4,5	
	Sambland	21,6%	16,5%	5,4%	16,6%	11,8%	6,1%	3,2%	18,6%	291	38,3	8,5	
	Tilgangur ferðar	Frí	22,3%	17,8%	4,4%	13,5%	10,8%	5,8%	2,8%	22,6%	1626	42,9	4,1
Ráðstefna/fundur	Ráðstefna/fundur	24,7%	23,4%	3,0%	18,2%	10,6%	2,5%	0,4%	17,1%	177	32,1	9,2	
	Nám/irransóknir	15,9%	20,3%	8,3%	13,2%	15,8%	3,4%	3,2%	19,9%	77	40,6	17,0	
	Heimsækja vini/ættingja	27,1%	19,0%	5,3%	14,1%	9,2%	1,4%	1,4%	22,5%	129	41,9	15,6	
	Viðskipti	32,2%	20,9%	5,1%	10,8%	9,7%	2,7%		18,6%	75	33,8	17,0	
	Viðburður á Íslandi	24,6%	14,6%	1,7%	18,3%	10,8%	4,1%	1,0%	25,0%	126	52,5	22,5	
Annað/fl. en ein ástæða	22,6%	21,8%	5,9%	8,3%	5,4%	7,5%	4,1%	24,4%	131	48,9	15,7		

[DE04] Hve löngu fyrir brottför var ferðin bókuð/keypt?

Svör	Fjöldi	Hlutfall%	Vikmörk +/-
Minna en 2 mánuðir	1225	57,7%	2,1%
2-4 mánuðir	543	25,6%	1,9%
4-6 mánuðir	269	12,7%	1,4%
6-8 mánuðir	58	2,7%	0,7%
8-10 mánuðir	19	0,9%	0,4%
10-12 mánuðir	6	0,3%	0,2%
Meira en 12 mánuðir	2	0,1%	0,1%
Fjöldi svara	2122	100,0%	
Tóku afstöðu	2122	97,3%	
Tóku ekki afstöðu**	59	2,7%	
Fjöldi svara	2181	100,0%	
Spurðir*	2181	100,0%	
EKKI spurðir	0	0,0%	
Fjöldi þátttakenda	2181	100,0%	

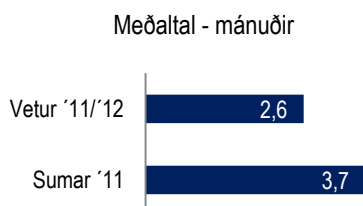
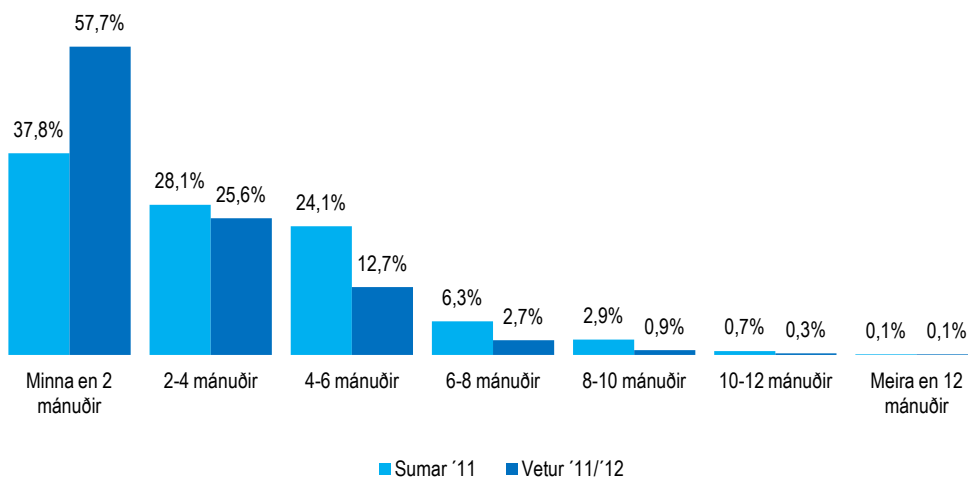

Bókun Íslandsferðar

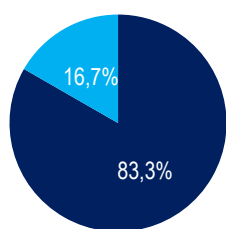

■ 4 mán eða minna
■ Meira en 4 mánuðir

*Spurðir voru: Allir
**Þeir sem tóku ekki afstöðu eru þeir sem svöruðu annað hvort 'veit ekki' eða 'vil ekki svara'

		Minna en 2 mánuðir	2-4 mánuðir	4-6 mánuðir	6-8 mánuðir	8-10 mánuðir	10-12 mánuðir	Meira en 12 mánuðir	Fjöldi svara	Meðaltal mánuðir	Vikmörk meðaltals +/-
Allir	Allir	57,7%	25,6%	12,7%	2,7%	0,9%	0,3%	0,1%	2122	2,6	0,1
Kyn	Karl	59,1%	25,8%	10,7%	2,7%	0,9%	0,5%	0,1%	972	2,6	0,1
	Kona	56,5%	25,4%	14,3%	2,7%	0,9%	0,1%	0,1%	1149	2,7	0,1
Aldur	24 ára eða yngri	67,8%	17,2%	12,0%	2,1%	0,7%		0,3%	196	2,3	0,3
	25-34 ára	60,2%	26,1%	10,1%	2,5%	0,9%	0,2%		727	2,5	0,1
	35-44 ára	55,7%	23,7%	14,3%	5,3%	0,8%	0,2%		402	2,7	0,2
	45-54 ára	54,9%	26,5%	14,7%	2,3%	0,5%	0,9%	0,2%	364	2,7	0,2
	55 ára og eldri	53,2%	29,6%	14,0%	1,3%	1,3%	0,3%	0,3%	433	2,8	0,2
Starf	Stjórnunarstörf	57,9%	25,9%	11,8%	3,5%	0,2%	0,6%		320	2,6	0,2
	Sérfræðistörf	57,9%	24,4%	12,8%	3,4%	1,2%	0,1%	0,1%	719	2,7	0,1
	Skrifst. - og þjónustust.	54,1%	28,6%	12,3%	4,1%	0,4%		0,4%	275	2,7	0,2
	Sérhæft starfsf./tæknar	53,6%	27,3%	15,0%	1,7%	0,9%	1,5%		126	2,8	0,4
	Nemendur	63,1%	24,2%	10,8%	0,9%	0,6%		0,3%	215	2,4	0,3
	Ellilífeyrisþ./heimav.	51,6%	29,7%	15,4%	1,2%	1,4%	0,7%		174	2,9	0,3
	Annað	61,5%	23,1%	12,3%	1,7%	1,2%	0,2%		260	2,5	0,2
Heimilist.	Lágur	67,3%	24,3%	8,4%					54	1,9	0,4
	Undir meðallagi	58,1%	24,6%	14,1%	2,6%	0,6%			181	2,6	0,3
	Í meðallagi	56,8%	26,0%	13,5%	2,4%	0,5%	0,5%	0,2%	822	2,7	0,1
	Yfir meðallagi	57,2%	26,6%	11,7%	3,1%	1,1%	0,2%	0,1%	799	2,6	0,1
	Háur	57,8%	23,5%	12,3%	4,6%	1,7%			175	2,7	0,3
Þjóðerni	Bandarískt	53,6%	25,1%	14,8%	3,8%	1,9%	0,4%	0,4%	319	3,0	0,2
	Þýskt	56,1%	23,4%	16,8%	3,7%				150	2,7	0,3
	Franskt	63,6%	24,2%	10,1%	2,0%				103	2,3	0,3
	Danskt	68,8%	22,5%	6,3%	2,5%				146	2,0	0,3
	Breskt	47,2%	32,6%	16,4%	1,8%	1,4%	0,3%	0,3%	429	3,1	0,2
	Norskt	63,2%	24,5%	7,5%	2,8%	0,9%	0,9%		194	2,5	0,3
	Sænskt	64,2%	22,1%	10,5%	3,2%				129	2,3	0,3
	Spánskt	45,0%	30,0%	25,0%					30	2,9	0,7
	Ítalskt	63,2%	21,1%	5,3%	5,3%	5,3%			20	2,6	1,1
	Hollenskt	50,0%	29,0%	14,5%	5,8%	0,7%			78	2,9	0,5
	Annað	63,0%	22,6%	11,2%	2,2%	0,6%	0,4%		524	2,4	0,2
Markaðs- svæði	Norðurlönd	67,0%	22,4%	7,5%	2,4%	0,3%	0,3%		549	2,2	0,1
	Bretland	51,7%	31,0%	14,7%	1,2%	1,1%	0,2%	0,2%	569	2,8	0,2
	Mið-/S-Evrópa	58,0%	24,6%	13,7%	3,0%	0,4%	0,3%		449	2,6	0,2
	Norður Amerika	49,6%	25,9%	16,6%	4,9%	2,1%	0,5%	0,3%	376	3,1	0,2
	Annað	65,0%	20,0%	10,7%	3,5%	0,7%			177	2,3	0,3
Tegund ferðar	Pakkaferð	52,4%	28,7%	15,9%	1,8%	0,3%	0,6%	0,3%	376	2,9	0,2
	Á eigin vegum	60,5%	23,5%	11,3%	3,4%	1,0%	0,3%	0,0%	1426	2,5	0,1
	Sambland	51,7%	31,1%	15,4%	0,8%	0,7%		0,2%	308	2,8	0,2
Tilgangur ferðar	Frí	54,6%	27,3%	13,9%	2,8%	0,8%	0,3%	0,1%	1763	2,8	0,1
	Ráðstefna/fundur	72,8%	22,3%	4,2%	0,7%				207	1,9	0,2
	Nám/rannsóknir	68,1%	22,3%	7,5%	1,5%			0,7%	86	2,2	0,4
	Heimsækja vini/ættingja	76,9%	14,2%	6,0%	2,1%	0,8%			143	1,9	0,3
	Viðskipti	81,1%	15,6%	0,7%	2,0%		0,7%		91	1,5	0,3
	Viðburður á Íslandi	63,1%	20,9%	12,2%	2,5%	1,3%			135	2,4	0,3
	Annað/fl. en ein ástæða	60,9%	16,2%	17,9%	3,8%	1,2%			148	2,6	0,4

[DE05] Hvað af eftirfarandi hafði mikil áhrif á ákvörðun þína um að ferðast til Íslands?

- merktu við allt sem við á

Svör	Fjöldi	Hlutfall%	Vikmörk +/-
Íslensk náttúra	1547	71,3%	1,9%
Íslensk menning/saga	869	40,1%	2,1%
Gott tilb. /lágt flugfar	797	36,8%	2,0%
Dekur og vellíðan	366	16,9%	1,6%
Vinir/ættingjar á Íslandi	187	8,6%	1,2%
Ráðstefna/fundur á Íslandi	187	8,6%	1,2%
Sérstakur viðburður á Íslandi	179	8,2%	1,2%
Möguleikinn á viðkomu á Íslandi	177	8,2%	1,2%
Viðskiptatengsl á Íslandi	110	5,1%	0,9%
Nám eða rannsóknir	99	4,6%	0,9%
Heilsu-/læknismeðferð	10	0,5%	0,3%
Annað	266	12,3%	1,4%
Fjöldi svara	2168		
Tóku afstöðu	2168	99,4%	
Tóku ekki afstöðu**	13	0,6%	
Fjöldi svara	2181	100,0%	
Spurðir*	2181	100,0%	
Ekkí spurðir	0	0,0%	
Fjöldi þátttakenda	2181	100,0%	

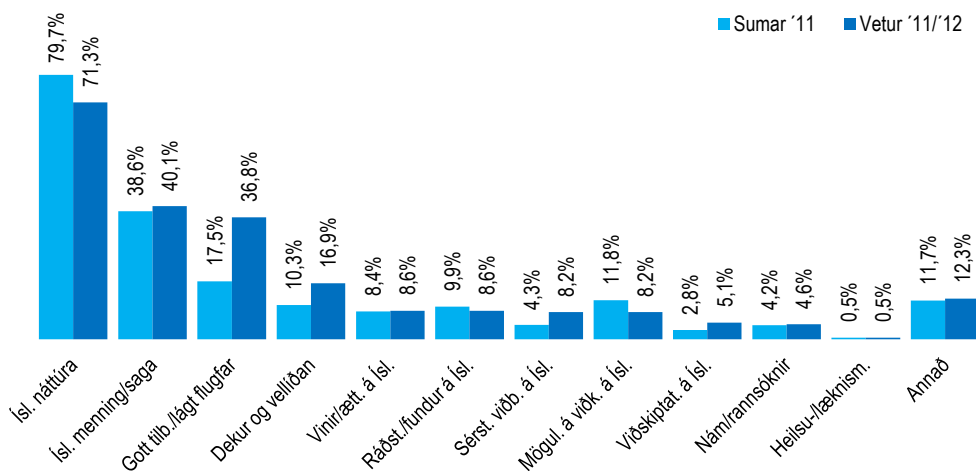

		Ísl. náttúra	Ísl. menning/saga	Gott tilb./lágt flugfar	Dekur og vellíðan	Vinir/ætt. á Ísl.	Ráðst./fundur á Ísl.	Sérst. viðb. á Ísl.	Mögul. á viðk. á Ísl.	Viðskiptat. á Ísl.	Nám/rannsóknir	Heilsu-/læknism.	Annað	Fjöldi svara
Allir	Allir	71,3%	40,1%	36,8%	16,9%	8,6%	8,6%	8,2%	8,2%	5,1%	4,6%	0,5%	12,3%	2168
Kyn	Karl	69,7%	42,7%	35,9%	16,6%	6,5%	9,1%	9,0%	9,0%	7,4%	4,0%	0,5%	10,9%	992
	Kona	72,7%	37,9%	37,5%	17,0%	10,5%	8,2%	7,6%	7,5%	3,1%	5,0%	0,4%	13,4%	1176
Aldur	24 ára eða yngri	79,0%	42,0%	30,6%	11,7%	11,6%	6,5%	13,0%	4,8%	3,8%	13,9%	0,9%	13,6%	212
	25-34 ára	76,1%	37,8%	37,4%	20,8%	8,7%	7,4%	8,8%	6,9%	3,5%	4,2%	0,7%	9,4%	741
	35-44 ára	64,7%	35,5%	35,6%	19,1%	8,8%	12,1%	9,9%	6,4%	7,1%	3,3%	0,6%	12,2%	407
	45-54 ára	65,9%	37,7%	34,9%	17,2%	7,8%	9,1%	5,5%	10,0%	8,7%	3,8%	0,2%	15,2%	369
	55 ára og eldri	70,3%	49,3%	41,3%	10,3%	7,6%	8,2%	5,8%	12,1%	3,3%	2,4%		14,0%	440
Starf	Stjórnunarstörf	61,6%	36,7%	32,4%	16,9%	6,0%	12,1%	6,7%	7,6%	10,5%	1,5%	0,8%	10,4%	323
	Sérfræðistörf	72,3%	39,5%	44,1%	17,5%	7,9%	8,5%	6,8%	10,2%	5,7%	2,6%	0,2%	10,5%	731
	Skrifst.- og þjónustust.	72,7%	39,4%	34,3%	18,1%	10,8%	11,9%	8,6%	4,1%	4,0%	7,5%	0,5%	10,6%	281
	Sérhæft starfsf./tæknar	80,2%	35,0%	38,1%	13,6%	6,3%	3,4%	7,1%	2,8%	0,8%			10,0%	128
	Nemendur	77,3%	39,9%	22,8%	12,1%	12,0%	7,4%	11,8%	4,0%	3,1%	18,2%	1,9%	12,7%	228
	Ellilífeyrisp./heimav.	73,8%	47,7%	45,8%	9,8%	9,6%	3,2%	6,6%	18,3%	0,4%			18,9%	177
Heimilist.	Annað	69,0%	44,4%	29,3%	24,3%	10,5%	8,9%	12,1%	7,1%	5,2%	4,7%	0,2%	16,9%	267
	Lágur	66,9%	48,7%	27,0%	18,5%	20,6%	7,1%	11,6%	7,8%	6,0%	9,0%		7,6%	54
	Undir meðallagi	69,0%	43,8%	29,4%	15,1%	11,2%	8,3%	13,4%	5,1%	2,9%	12,7%	1,7%	15,7%	185
	Í meðallagi	74,3%	42,0%	35,3%	16,4%	8,1%	8,0%	8,2%	6,0%	4,0%	5,0%	0,5%	10,9%	855
	Yfir meðallagi	70,3%	38,2%	40,5%	17,4%	8,8%	10,1%	7,3%	10,0%	5,5%	2,1%	0,2%	13,2%	804
Þjóðerni	Hár	64,0%	35,9%	33,4%	17,8%	4,6%	9,1%	7,6%	12,8%	11,5%	3,7%	0,3%	11,5%	180
	Bandarískt	68,2%	45,8%	58,7%	18,2%	6,8%	3,8%	7,2%	27,3%	2,7%	3,4%		11,0%	321
	Þýskt	83,3%	38,0%	36,1%	17,6%	10,2%	11,1%	8,3%	5,6%	4,6%	6,5%		5,6%	151
	Franskt	80,4%	33,3%	30,4%	20,6%	12,7%	2,9%	11,8%		5,9%	3,9%		6,9%	106
	Danskt	43,5%	22,4%	28,2%	9,4%	12,9%	28,2%	10,6%	11,8%	9,4%	8,2%		20,0%	155
	Breskt	76,6%	47,7%	42,6%	14,7%	2,1%	1,2%	8,3%	1,8%	3,2%	2,2%	0,1%	17,3%	437
	Norskt	64,5%	45,8%	34,6%	17,8%	16,8%	13,1%	8,4%	3,7%	6,5%	2,8%	0,9%	16,8%	196
	Sænskt	68,0%	45,0%	20,0%	19,0%	10,0%	14,0%	15,0%	3,0%	8,0%	3,0%		10,0%	135
	Spánskt	81,0%	33,3%	28,6%	9,5%		9,5%				9,5%		4,8%	32
	Ítalskt	75,0%	25,0%	20,0%		5,0%	10,0%	5,0%		15,0%			15,0%	21
Markaðs-svæði	Hollenskt	77,3%	30,5%	28,4%	16,3%	10,6%	7,8%	3,5%	5,7%	3,5%	2,8%	0,7%	9,2%	79
	Annað	73,5%	36,8%	30,4%	19,4%	9,7%	9,4%	7,0%	7,4%	5,6%	6,9%	1,3%	9,3%	534
	Norðurlönd	60,0%	37,1%	30,0%	16,2%	15,1%	18,7%	10,6%	6,2%	8,7%	6,4%	0,6%	14,1%	568
	Bretland	78,0%	44,4%	43,3%	18,0%	2,1%	2,3%	7,0%	0,8%	3,0%	2,3%	0,1%	16,0%	575
	Mið-/S-Evrópa	79,2%	34,4%	28,4%	16,1%	10,7%	7,6%	8,2%	3,2%	6,0%	5,2%	0,4%	7,5%	459
Tegund ferðar	Norður Amerika	69,8%	47,6%	57,2%	18,5%	6,8%	2,9%	5,8%	28,3%	1,4%	2,6%	0,2%	11,2%	378
	Annað	69,5%	34,6%	17,1%	14,4%	7,1%	11,7%	10,3%	8,9%	5,5%	8,9%	2,1%	9,3%	185
	Pakkaferð	75,7%	46,7%	49,7%	18,8%	2,8%	6,3%	6,9%	3,0%	3,3%	2,1%		14,4%	379
	Á eigin vegum	69,6%	38,5%	31,2%	15,6%	11,3%	9,8%	8,7%	10,7%	6,2%	5,2%	0,6%	11,3%	1459
Tilgangur ferðar	Sambland	75,9%	41,2%	47,9%	20,9%	3,3%	6,0%	7,9%	3,0%	1,6%	4,7%	0,6%	13,5%	314
	Frí	79,8%	45,1%	42,5%	19,6%	7,8%	3,0%	7,3%	9,4%	1,8%	2,0%	0,4%	12,4%	1794
	Ráðstefna/fundur	31,5%	15,7%	6,2%	5,7%	6,2%	74,7%	9,0%	3,3%	22,9%	18,8%	0,6%	3,1%	216
	Nám/rannsóknir	57,1%	36,2%	8,7%	8,8%	6,5%	27,8%	12,1%	3,4%	19,9%	61,3%	0,7%	8,9%	96
	Heimsækja vini/ættingja	51,6%	31,8%	22,6%	9,7%	85,0%	11,2%	18,9%	4,7%	4,1%	6,9%	0,5%	7,7%	146
	Viðskipti	31,1%	18,2%	7,8%	2,5%	6,1%	27,8%	9,1%	6,2%	58,7%	6,4%		9,4%	98
	Viðburður á Íslandi	53,7%	38,6%	25,1%	19,5%	20,8%	15,0%	74,7%	3,4%	8,2%	8,0%	0,9%	10,2%	143
Annað/fl. en ein ástæða	66,0%	38,1%	26,0%	17,2%	8,7%	2,9%	11,9%	6,9%	0,9%	7,3%	1,6%	37,3%	150	

*Spurðir voru: Allir

**Þeir sem tóku ekki afstöðu eru þeir sem svöruðu annað hvort 'veit ekki' eða 'vil ekki svara'

[DE06] Hvaðan aflaðir þú upplýsinga um Ísland þegar þú varst ákveða þig með Íslandsferðina?

- merktu við allt sem við á

Svör	Fjöldi	Hlutfall%	Vikmörk +/-
Netið (vefsíður, blogg, samfélagsmiðlar)	1619	75,5%	1,8%
Bæklingar/handbækur	645	30,1%	1,9%
Vinir/ættingjar	637	29,7%	1,9%
Visit Iceland/ Ferðamálastofa	560	26,1%	1,9%
Flugfélag	414	19,3%	1,7%
Ferðaskrifstofa í þínu landi	269	12,5%	1,4%
Ferðaskrifstofa á Íslandi	92	4,3%	0,9%
Annað	169	7,9%	1,1%
Fjöldi svara	2145		
Tóku afstöðu	2145	98,3%	
Tóku ekki afstöðu**	36	1,7%	
Fjöldi svara	2181	100,0%	
Spurðir*	2181	100,0%	
Ekki spurðir	0	0,0%	
Fjöldi þátttakenda	2181	100,0%	

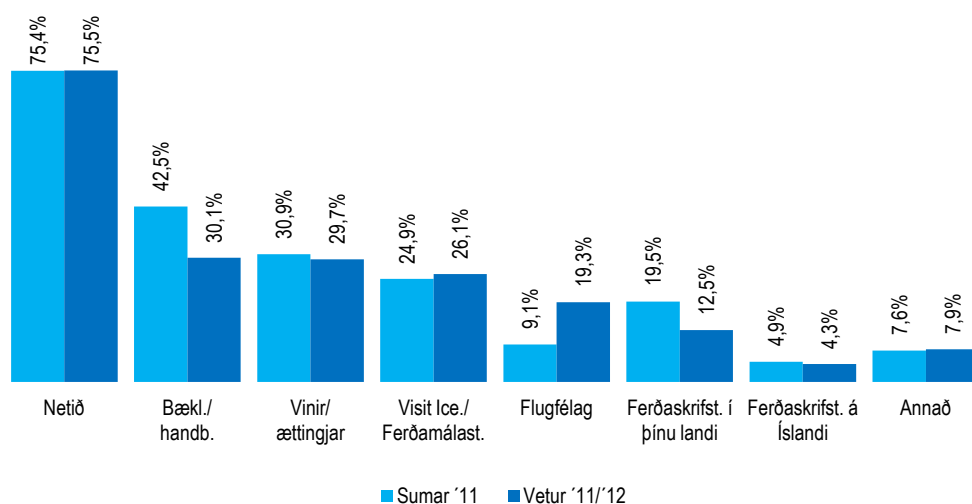

		Netið	Bækl./handb.	Vinir/ættingjar	Visit Ice./Ferðamst.	Flugfélag	Fe.skrifst. í þínu landi	Fe.skrifst. á Íslandi	Annað	Fjöldi svara
Allir	Allir	75,5%	30,1%	29,7%	26,1%	19,3%	12,5%	4,3%	7,9%	2145
Kyn	Karl	74,9%	28,9%	27,8%	22,6%	19,8%	14,5%	5,0%	7,5%	973
	Kona	76,0%	31,1%	31,3%	29,0%	18,9%	10,9%	3,7%	8,2%	1172
Aldur	24 ára eða yngri	74,2%	27,1%	34,9%	24,3%	10,1%	8,3%	7,0%	9,3%	210
	25-34 ára	80,1%	29,9%	36,5%	29,5%	18,9%	8,4%	3,3%	7,1%	732
	35-44 ára	75,5%	27,9%	24,5%	25,5%	18,9%	12,3%	7,3%	7,6%	401
	45-54 ára	74,1%	28,6%	21,2%	25,3%	21,1%	15,9%	3,7%	7,0%	361
	55 ára og eldri	69,5%	35,1%	27,6%	22,6%	23,3%	18,9%	2,4%	9,5%	441
Starf	Stjórnunarstörf	77,4%	23,4%	21,3%	29,5%	22,7%	12,8%	5,2%	5,6%	311
	Sérfræðistörf	78,7%	32,2%	30,6%	28,6%	23,9%	12,5%	5,9%	6,9%	730
	Skrifst.- og þjónustust.	74,1%	27,1%	28,8%	25,9%	14,0%	12,4%	2,5%	8,5%	278
	Sérhæft starfsf./tæknar	70,3%	33,2%	26,8%	23,9%	17,9%	11,5%	1,1%	5,3%	128
	Nemendur	74,9%	26,9%	37,8%	22,2%	12,2%	9,7%	4,6%	9,3%	225
	Ellilífeyrisþ./heimav.	66,4%	35,6%	26,7%	22,4%	21,2%	19,4%	1,3%	10,5%	178
Annað	74,5%	32,2%	34,7%	23,9%	12,6%	11,2%	4,1%	11,9%	264	
Heimilist.	Lágar	75,4%	42,3%	42,7%	29,5%	18,1%	8,6%	1,2%	5,2%	51
	Undir meðallagi	77,8%	29,7%	36,4%	21,7%	14,3%	7,5%	3,3%	7,5%	181
	Í meðallagi	75,4%	30,7%	30,2%	26,5%	16,7%	12,8%	5,3%	7,7%	846
	Yfir meðallagi	75,7%	28,6%	28,7%	26,7%	22,1%	13,9%	4,3%	8,5%	797
	Háar	70,9%	29,2%	20,8%	23,3%	24,7%	12,7%	3,1%	9,9%	178
Þjóðerni	Bandarískt	82,1%	26,2%	32,7%	28,5%	29,7%	11,4%	5,7%	9,5%	319
	Þýskt	66,0%	48,1%	23,6%	24,5%	16,0%	19,8%	3,8%	12,3%	148
	Franskt	69,3%	49,5%	18,8%	31,7%	18,8%	12,9%	2,0%	5,9%	105
	Danskt	52,5%	30,0%	45,0%	15,0%	11,3%	11,3%	3,8%	17,5%	146
	Breskt	80,3%	32,8%	19,2%	33,1%	24,8%	13,0%	3,9%	5,2%	434
	Norskt	67,9%	14,2%	36,8%	19,8%	17,9%	9,4%	3,8%	5,7%	194
	Sænskt	69,7%	25,3%	29,3%	26,3%	14,1%	18,2%	5,1%	9,1%	134
	Spánskt	85,0%	60,0%	45,0%	25,0%		15,0%	5,0%	5,0%	30
	Ítalskt	75,0%	50,0%	25,0%	20,0%	10,0%	10,0%	5,0%		21
	Hollenskt	75,4%	36,2%	27,5%	18,1%	14,5%	23,2%	0,7%	5,8%	78
Annað	81,3%	25,2%	33,4%	25,3%	15,6%	9,1%	5,1%	7,0%	533	
Markaðs-svæði	Norðurlönd	66,2%	22,9%	38,5%	20,0%	14,5%	12,4%	4,3%	9,5%	553
	Bretland	82,7%	31,2%	23,5%	32,2%	24,8%	10,6%	3,9%	4,8%	573
	Mið-/S-Evrópa	71,5%	42,8%	26,2%	23,8%	14,8%	17,7%	3,0%	8,5%	455
	Norður Ameríka	82,4%	28,4%	32,5%	30,8%	29,1%	11,5%	6,0%	9,4%	376
	Annað	76,5%	21,1%	25,8%	21,1%	7,6%	9,0%	5,5%	7,9%	183
Tegund ferðar	Pakkaferð	72,3%	25,8%	22,0%	24,4%	26,9%	12,7%	4,2%	7,7%	377
	Á eigin vegum	76,3%	31,4%	32,5%	25,8%	16,5%	11,0%	3,7%	8,2%	1438
	Sambland	76,0%	29,1%	26,0%	30,5%	23,4%	19,7%	7,6%	5,8%	313
Tilgangur ferðar	Frí	77,7%	31,2%	29,9%	28,8%	20,9%	12,2%	4,2%	6,4%	1785
	Ráðstefna/fundur	70,8%	20,7%	23,9%	10,8%	9,8%	12,9%	5,6%	14,1%	208
	Nám/rannsóknir	64,6%	33,2%	41,3%	14,6%	9,6%	14,9%	4,3%	21,7%	95
	Heimsækja vini/ættingja	64,9%	24,9%	73,0%	13,6%	17,1%	6,9%	4,2%	3,3%	142
	Viðskipti	63,2%	22,0%	28,3%	20,3%	14,6%	16,2%	6,7%	11,4%	95
	Viðburður á Íslandi	70,3%	26,4%	34,9%	25,3%	32,9%	6,6%	2,3%	8,9%	143
Annað/fl. en ein ástæða	71,4%	38,8%	34,4%	28,7%	17,2%	10,8%	3,3%	17,7%	147	

*Spurðir voru: Allir

**Þeir sem tóku ekki afstöðu eru þeir sem svöruðu annað hvort 'veit ekki' eða 'vil ekki svara'

[DE07] Tilgangur ferðar
- merktu við allt sem við á

Svör	Fjöldi	Hlutfall%	Vikmörk +/-
Frí	1802	82,7%	1,6%
Ráðstefna/ fundur	217	9,9%	1,3%
Heimsókn til vina/ ættingja	146	6,7%	1,0%
Viðburður á Íslandi	143	6,6%	1,0%
Viðskipti/ vinna	98	4,5%	0,9%
Nám/ rannsóknir	97	4,4%	0,9%
Annað	152	7,0%	1,1%
Fjöldi svara	2180		
Tóku afstöðu	2180	100,0%	
Tóku ekki afstöðu**	1	0,0%	
Fjöldi svara	2181	100,0%	
Spurðir*	2181	100,0%	
Ekki spurðir	0	0,0%	
Fjöldi þátttakenda	2181	100,0%	

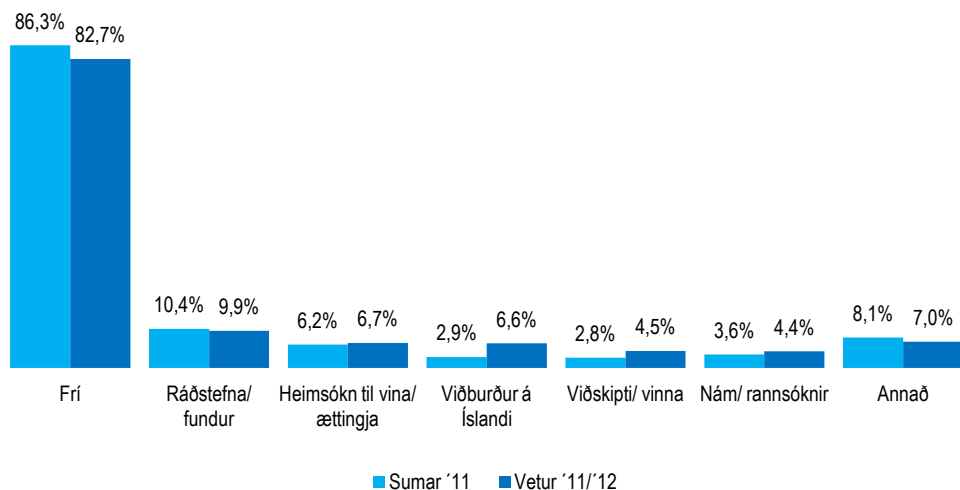

		Frí	Ráðstefna/fundur	Heimsókn til vina/ættlingja	Viðburður á Íslandi	Viðskipti/vinna	Nám/rannsóknir	Annað	Fjöldi svara
Allir	Allir	82,7%	9,9%	6,7%	6,6%	4,5%	4,4%	7,0%	2180
Kyn	Karl	80,6%	11,4%	5,4%	7,4%	6,4%	3,9%	8,1%	997
	Kona	84,4%	8,7%	7,8%	5,8%	2,9%	4,9%	6,0%	1183
Aldur	24 ára eða yngri	76,6%	5,1%	10,2%	9,3%	4,8%	15,2%	9,3%	214
	25-34 ára	85,7%	8,2%	6,6%	8,0%	3,8%	3,6%	5,9%	746
	35-44 ára	81,0%	13,4%	6,2%	7,8%	5,8%	3,6%	6,4%	408
	45-54 ára	78,0%	13,2%	5,6%	4,7%	5,5%	2,2%	8,2%	370
	55 ára og eldri	86,0%	9,3%	6,5%	3,3%	3,6%	3,2%	7,2%	442
Starf	Stjórnunarstörf	78,0%	15,1%	2,8%	4,9%	9,7%	2,2%	7,4%	323
	Sérfræðistörf	88,1%	9,0%	6,5%	5,6%	4,2%	2,4%	3,1%	733
	Skrifst.- og þjónustust.	77,7%	15,1%	8,2%	7,8%	6,1%	7,3%	3,1%	280
	Sérhæft starfsf./tæknar	87,6%	4,1%	4,0%	7,5%			7,9%	130
	Nemendur	72,8%	6,5%	11,0%	8,6%	2,8%	18,4%	13,0%	230
	Ellilífeyrisþ./heimav.	89,2%	4,2%	5,6%	3,2%	0,4%		13,5%	178
	Annað	79,3%	11,5%	8,8%	10,2%	4,3%	3,3%	10,7%	272
Heimilist.	Lágar	69,1%	9,0%	25,2%	13,5%	6,0%	6,7%	17,9%	54
	Undir meðallagi	77,0%	8,1%	10,7%	12,2%	2,7%	11,0%	10,2%	185
	Í meðallagi	83,0%	9,2%	6,8%	6,5%	4,2%	5,4%	5,6%	856
	Yfir meðallagi	84,7%	11,4%	5,1%	5,9%	4,3%	2,0%	6,4%	811
	Háar	81,3%	13,3%	3,8%	4,1%	10,2%	2,8%	7,2%	180
Þjóðerni	Bandarískt	90,9%	3,4%	5,3%	7,2%	2,7%	3,0%	6,8%	321
	Þýskt	81,5%	11,1%	6,5%	5,6%	6,5%	4,6%	6,5%	151
	Franskt	80,4%	5,9%	6,9%	11,8%	2,0%	2,0%	21,6%	106
	Danskt	50,0%	30,2%	15,1%	5,8%	10,5%	8,1%	17,4%	157
	Breskt	93,6%	1,9%	1,7%	3,9%	2,9%	2,1%	4,0%	437
	Norskt	78,9%	13,8%	9,2%	8,3%	3,7%	4,6%	8,3%	199
	Sænskt	73,3%	18,8%	8,9%	13,9%	4,0%	5,9%	3,0%	137
	Spánskt	81,0%	19,0%	4,8%				4,8%	32
	Ítalskt	68,2%	13,6%	4,5%		4,5%	18,2%	4,5%	23
	Hollenskt	83,6%	8,6%	9,3%	4,3%	2,1%	3,6%	4,3%	79
Annað	83,5%	10,8%	7,6%	6,4%	6,2%	5,9%	4,9%	536	
Markaðs-svæði	Norðurlönd	68,1%	21,5%	12,4%	9,9%	6,4%	7,4%	8,6%	575
	Bretland	94,1%	2,8%	1,2%	4,0%	2,6%	1,5%	3,3%	577
	Mið-/S-Evrópa	80,2%	10,0%	7,2%	6,4%	5,7%	4,5%	9,9%	461
	Norður Ameríka	92,3%	1,9%	5,1%	5,2%	2,0%	2,3%	7,7%	378
	Annað	80,9%	12,3%	7,0%	6,8%	6,1%	8,2%	4,8%	190
Tegund ferðar	Pakkaferð	90,6%	5,6%	1,1%	5,0%	2,8%	2,5%	6,3%	381
	Á eigin vegum	79,4%	11,7%	9,3%	7,3%	5,3%	4,8%	7,0%	1465
	Sambland	90,0%	6,5%	1,6%	5,0%	2,4%	4,4%	7,2%	317
Tilgangur ferðar	Frí	100,0%	2,8%	5,3%	5,6%	1,4%	1,5%	4,3%	1802
	Ráðstefna/fundur	23,2%	100,0%	6,2%	8,6%	13,4%	13,3%	0,9%	217
	Nám/rannsóknir	27,9%	29,9%	8,4%	7,7%	8,4%	100,0%	5,2%	97
	Heimsækja vini/ættlingja	65,0%	9,2%	100,0%	17,5%	3,5%	5,5%	8,3%	146
	Viðskipti	25,4%	29,6%	5,1%	8,2%	100,0%	8,3%	2,5%	98
	Viðburður á Íslandi	70,0%	13,0%	17,9%	100,0%	5,6%	5,2%	8,5%	143
	Annað/fl. en ein ástæða	51,2%	1,2%	8,0%	8,0%	1,6%	3,3%	100,0%	152

*Spurðir voru: Allir

**Þeir sem tóku ekki afstöðu eru þeir sem svöruðu annað hvort 'veit ekki' eða 'vil ekki svara'

[BE01] Með hverjum var ferðast?

- merktu við allt sem við á

Svör	Fjöldi	Hlutfall%	Vikmörk +/-
Maka	900	41,4%	2,1%
Vinum	528	24,3%	1,8%
Ferðaðist einn	329	15,1%	1,5%
Fjölskyldu/ættingjum - allir fullorðnir	321	14,8%	1,5%
Viðskiptafélögum	149	6,9%	1,1%
Fjölskyldu/börnum yngri en 16 ára	88	4,1%	0,8%
Ferðahóp	48	2,2%	0,6%
Öðrum	93	4,3%	0,9%
Fjöldi svara	2175		
Tóku afstöðu	2175	99,7%	
Tóku ekki afstöðu**	6	0,3%	
Fjöldi svara	2181	100,0%	
Spurðir*	2181	100,0%	
Ekki spurðir	0	0,0%	
Fjöldi þátttakenda	2181	100,0%	

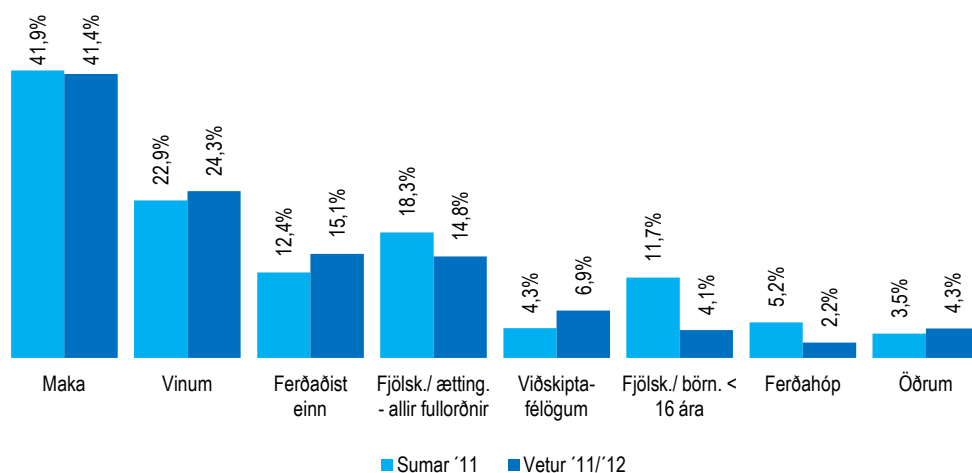

		Maka	Vinum	Ferðaðist einn	Fjölsk./ætting. allir fullorðnir	Viðskipta-félögum	Fjölsk./börn. < 16 ára	Ferðahóp	Öðrum	Fjöldi svara
Allir	Allir	41,4%	24,3%	15,1%	14,8%	6,9%	4,1%	2,2%	4,3%	2175
Kyn	Karl	44,8%	21,5%	17,2%	12,5%	8,1%	3,7%	1,8%	2,9%	993
	Kona	38,5%	26,6%	13,4%	16,7%	5,8%	4,4%	2,6%	5,5%	1182
Aldur	24 ára eða yngri	18,6%	30,4%	23,8%	14,5%	4,3%	3,8%	4,6%	9,9%	214
	25-34 ára	39,7%	29,8%	17,6%	10,3%	5,7%	1,4%	0,9%	3,9%	741
	35-44 ára	39,5%	21,6%	15,8%	14,3%	9,1%	6,0%	0,6%	3,4%	408
	45-54 ára	44,4%	18,8%	13,3%	15,8%	9,8%	8,8%	3,1%	4,7%	370
	55 ára og eldri	54,3%	19,0%	7,8%	21,9%	5,5%	2,9%	4,1%	2,6%	442
Starf	Stjórnunarstörf	45,3%	21,5%	14,2%	11,9%	11,7%	3,8%	1,4%	2,8%	323
	Sérfræðistörf	43,5%	25,1%	13,0%	15,7%	5,9%	4,5%	1,2%	3,1%	733
	Skrifst.- og þjónustust.	40,4%	24,3%	15,4%	13,8%	9,7%	5,4%	3,8%	3,8%	281
	Sérhæft starfsf./tæknar	47,1%	20,5%	12,7%	14,0%	6,9%	1,4%	3,7%	3,8%	128
	Nemendur	16,0%	32,5%	25,2%	13,1%	5,1%	4,6%	3,5%	10,0%	230
	Ellilífeyrisþ./heimav.	65,6%	19,1%	7,7%	18,0%		3,2%	3,1%	3,1%	178
	Annað	34,8%	24,1%	18,7%	16,3%	7,4%	3,5%	2,3%	6,2%	271
Heimilist.	Lágar	21,6%	16,5%	34,4%	11,4%	10,1%	1,1%	4,9%	5,6%	54
	Undir meðallagi	29,7%	28,1%	21,4%	10,6%	6,8%	2,9%	1,9%	6,5%	185
	Í meðallagi	38,9%	25,5%	15,2%	15,0%	6,0%	3,5%	2,8%	4,9%	855
	Yfir meðallagi	46,0%	23,0%	13,5%	15,0%	8,3%	4,4%	1,8%	3,3%	809
	Háar	49,1%	18,8%	12,9%	17,1%	7,0%	7,8%	1,4%	3,1%	180
Þjóðemi	Bandarískt	42,8%	28,4%	14,4%	15,9%	3,8%	4,5%	3,4%	2,7%	321
	Þýskt	40,2%	16,8%	23,4%	13,1%	8,4%	1,9%	2,8%	2,8%	150
	Franskt	52,9%	19,6%	17,6%	6,9%	5,9%	5,9%	2,9%	2,0%	106
	Danskt	27,9%	16,3%	20,9%	14,0%	25,6%	7,0%	5,8%	7,0%	157
	Breskt	58,4%	23,4%	6,4%	14,5%	2,1%	2,4%	0,6%	4,2%	437
	Norskt	40,7%	25,0%	11,1%	11,1%	13,0%	5,6%	3,7%	6,5%	197
	Sænskt	21,8%	24,8%	19,8%	31,7%	6,9%	3,0%	1,0%	5,9%	137
	Spánskt	71,4%	9,5%	14,3%	4,8%				4,8%	32
	Ítalskt	40,9%	18,2%	18,2%	9,1%	9,1%	18,2%	4,5%	4,5%	23
	Hollenskt	26,2%	21,3%	17,7%	27,0%	2,1%	5,7%	0,7%	3,5%	79
Annað	34,3%	28,9%	18,1%	12,6%	5,7%	3,7%	1,6%	4,3%	536	
Markaðs-svæði	Norðurlönd	30,2%	23,5%	17,1%	16,6%	15,3%	5,0%	3,6%	6,3%	572
	Bretland	56,3%	26,5%	5,9%	12,9%	2,4%	2,0%	0,6%	4,8%	577
	Mið-/S-Evrópa	38,9%	21,1%	20,0%	13,6%	6,4%	4,8%	2,1%	3,0%	460
	Norður Amerika	45,5%	26,9%	14,9%	15,6%	1,6%	4,6%	2,9%	2,3%	378
	Annað	26,5%	22,8%	25,5%	16,3%	6,8%	4,8%	2,0%	4,1%	183
Tegund ferðar	Pakkaferð	51,3%	25,4%	5,0%	14,8%	4,7%	3,1%	6,8%	4,7%	381
	Á eigin vegum	37,9%	23,8%	19,1%	14,1%	7,6%	4,7%	0,8%	3,8%	1462
	Sambland	46,6%	24,4%	9,3%	17,6%	4,9%	2,7%	3,5%	5,5%	317
Tilgangur ferðar	Frí	47,2%	26,4%	11,1%	16,0%	2,0%	4,6%	1,9%	3,9%	1797
	Ráðstefna/fundur	17,7%	9,5%	33,6%	3,4%	42,1%	0,8%	3,0%	4,8%	215
	Nám/rannsóknir	12,5%	21,6%	29,8%	5,1%	18,7%		10,3%	16,9%	97
	Heimsækja vini/ættingja	23,6%	20,5%	39,7%	11,0%	3,1%	4,7%	3,8%	0,5%	146
	Viðskipti	12,2%	2,5%	38,7%	9,4%	40,6%	0,6%	1,4%	2,5%	98
	Viðburður á Íslandi	27,5%	31,4%	20,9%	16,2%	6,1%	3,1%	2,6%	6,8%	143
	Annað/fl. en ein ástæða	36,0%	24,2%	21,5%	14,1%	8,4%	3,9%	3,1%	8,4%	152

*Spurðir voru: Allir

**Þeir sem tóku ekki afstöðu eru þeir sem svöruðu annað hvort 'veit ekki' eða 'vil ekki svara'

[BE02] Hve lengi dvaldir þú á Íslandi?

Svör	Fjöldi	Hlutfall%	Vikmörk +/-
1-2 nætur	151	6,9%	1,1%
3-4 nætur	991	45,5%	2,1%
5-7 nætur	672	30,8%	1,9%
8-11 nætur	210	9,6%	1,2%
12-14 nætur	61	2,8%	0,7%
Meira en 15 nætur	94	4,3%	0,9%
Fjöldi svara	2181	100,0%	
Tóku afstöðu	2181	100,0%	
Tóku ekki afstöðu**	0	0,0%	
Fjöldi svara	2181	100,0%	
Spurðir*	2181	100,0%	
Ekki spurðir	0	0,0%	
Fjöldi þátttakenda	2181	100,0%	

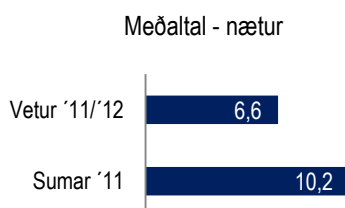
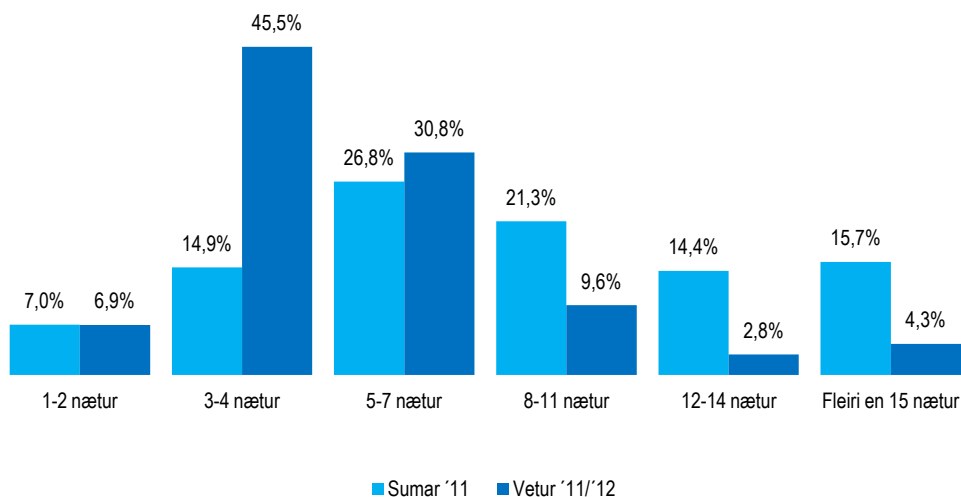

		1-2 nætur	3-4 nætur	5-7 nætur	8-11 nætur	12-14 nætur	Fleiri en 15 nætur	Fjöldi svara	Meðaltal	Vikmörk meðalt. +/-
Allir	Allir	6,9%	45,5%	30,8%	9,6%	2,8%	4,3%	2181	6,6	0,5
Kyn	Karl	7,5%	44,1%	30,4%	10,3%	3,2%	4,4%	997	7,2	1,0
	Kona	6,5%	46,6%	31,2%	9,1%	2,5%	4,2%	1183	6,1	0,6
Aldur	24 ára eða yngri	2,8%	25,0%	36,6%	20,0%	2,5%	13,1%	214	11,2	3,0
	25-34 ára	6,5%	41,0%	31,0%	10,7%	4,7%	6,0%	746	7,2	0,9
	35-44 ára	8,4%	47,8%	32,7%	6,9%	2,5%	1,8%	408	5,2	0,5
	45-54 ára	8,3%	52,7%	28,0%	8,6%	1,0%	1,4%	370	5,2	0,7
	55 ára og eldri	7,1%	54,7%	28,5%	6,3%	1,6%	1,9%	442	6,1	1,4
Starf	Stjórnunarstörf	7,7%	51,2%	31,8%	6,4%	1,8%	1,1%	323	4,7	0,3
	Sérfræðistörf	7,5%	46,6%	30,2%	8,9%	3,4%	3,3%	733	6,6	1,0
	Skrifst.- og þjónustust.	5,8%	49,4%	29,5%	12,2%	1,4%	1,7%	281	5,1	0,3
	Sérhæft starfsf./tæknar	10,2%	54,9%	20,1%	8,9%	3,5%	2,4%	130	5,4	1,2
	Nemendur	4,9%	23,1%	36,8%	16,1%	2,6%	16,6%	230	12,0	3,2
	Ellilífeyrisþ./heimav.	9,0%	50,9%	30,6%	5,5%	2,1%	1,9%	178	7,0	2,6
	Annað	4,4%	42,3%	32,4%	10,5%	4,4%	6,0%	272	6,6	1,1
Heimilist.	Lágar	6,7%	31,8%	32,5%	10,4%	1,5%	17,1%	54	10,3	5,3
	Undir meðallagi	4,8%	37,8%	32,1%	14,3%	3,1%	7,9%	185	7,1	1,7
	Í meðallagi	5,7%	42,8%	32,5%	10,1%	3,5%	5,4%	857	7,4	1,0
	Yfir meðallagi	8,5%	50,9%	29,2%	7,8%	1,9%	1,6%	811	5,4	0,6
	Háar	8,9%	44,8%	28,2%	12,1%	3,7%	2,3%	180	7,2	2,6
Þjóðerni	Bandarískt	14,0%	36,4%	33,7%	12,1%	1,5%	2,3%	321	5,8	1,0
	Þýskt	3,7%	38,0%	29,6%	13,0%	5,6%	10,2%	151	7,8	1,6
	Franskt	2,0%	38,2%	35,3%	15,7%	4,9%	3,9%	106	9,0	4,0
	Danskt	18,6%	34,9%	34,9%	5,8%	2,3%	3,5%	157	7,0	2,5
	Breskt	1,7%	67,0%	24,9%	4,7%	1,2%	0,4%	437	4,4	0,2
	Norskt	15,6%	54,1%	24,8%	2,8%		2,8%	199	4,3	0,3
	Sænskt	2,0%	62,4%	25,7%	5,9%	2,0%	2,0%	137	5,1	0,9
	Spánskt		28,6%	33,3%	28,6%	4,8%	4,8%	32	7,1	1,3
	Ítalskt		22,7%	27,3%	31,8%	9,1%	9,1%	23	7,8	1,7
	Hollenskt	4,3%	29,1%	48,2%	9,9%	3,5%	5,0%	79	7,6	3,0
	Annað	4,6%	36,6%	33,4%	12,6%	4,6%	8,2%	536	9,1	1,6
Markaðs-svæði	Norðurlönd	12,3%	50,0%	27,7%	5,2%	1,4%	3,4%	575	5,6	0,9
	Bretland	1,7%	65,9%	26,2%	5,1%	0,8%	0,3%	577	4,5	0,2
	Mið-/S-Evrópa	2,6%	29,8%	38,1%	15,7%	6,4%	7,4%	462	8,2	1,2
	Norður Ameríka	14,0%	33,7%	34,4%	11,9%	2,5%	3,5%	378	6,2	1,1
	Annað	3,3%	30,6%	30,2%	18,1%	4,8%	12,9%	190	13,4	4,1
Tegund ferðar	Pakkaferð	4,5%	65,7%	24,0%	3,4%	1,8%	0,5%	381	4,9	1,2
	Á eigin vegum	8,7%	38,4%	32,4%	11,9%	3,2%	5,4%	1466	7,2	0,7
	Sambland	2,1%	55,3%	31,3%	6,1%	2,2%	3,0%	317	5,6	1,0
Tilgangur ferðar	Frí	6,2%	47,9%	30,4%	9,8%	2,8%	3,0%	1802	6,0	0,5
	Ráðstefna/fundur	8,3%	36,7%	37,2%	14,5%	2,1%	1,2%	217	6,3	1,4
	Nám/rannsóknir	4,6%	17,0%	42,4%	12,6%	3,7%	19,6%	97	19,8	7,9
	Heimsækja vini/ættingja	5,6%	27,8%	35,9%	16,7%	4,2%	9,7%	146	8,6	2,1
	Viðskipti	15,9%	30,3%	22,8%	13,1%	4,0%	14,0%	98	10,0	4,0
	Viðburður á Íslandi	3,4%	41,0%	35,3%	13,6%	3,1%	3,7%	143	7,7	3,1
	Annað/fl. en ein ástæða	11,3%	31,1%	29,9%	10,4%	3,3%	13,9%	152	8,7	3,1

*Spurðir voru: Allir

**Þeir sem tóku ekki afstöðu eru þeir sem svöruðu annað hvort 'veit ekki' eða 'vil ekki svara'

[BE03_1] Hve lengi dvaldir þú í... Reykjavík og nágrenni?

Svör	Fjöldi	Hlutfall%	Vikmörk +/-
1-2 nætur	300	14,5%	1,5%
3-4 nætur	1079	52,1%	2,2%
5-7 nætur	544	26,2%	1,9%
8-11 nætur	96	4,6%	0,9%
12-14 nætur	21	1,0%	0,4%
Fleiri en 15 nætur	32	1,5%	0,5%
Fjöldi svara	2071	100,0%	
Dvöldu í Reykjavík	2071	95,0%	
Dvöldu ekki í Reykjavík	109	5,0%	
Tóku ekki afstöðu**	0	0,0%	
Fjöldi svara	2181	100,0%	
Spurðir*	2181	100,0%	
Ekki spurðir	0	0,0%	
Fjöldi þátttakenda	2181	100,0%	

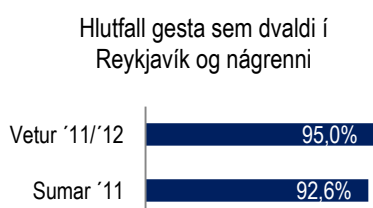
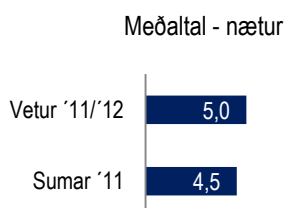
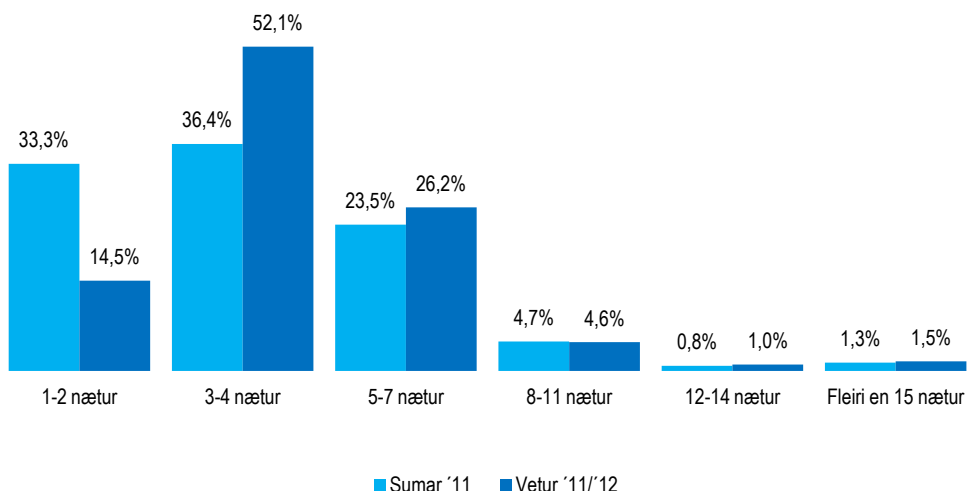

		1-2 nætur	3-4 nætur	5-7 nætur	8-11 nætur	12-14 nætur	Fleiri en 15 nætur	Fjöldi svara	Meðaltal	Vikmörk meðalt. +/-
Allir	Allir	14,5%	52,1%	26,2%	4,6%	1,0%	1,5%	2071	5,0	0,4
Kyn	Karl	14,8%	51,0%	25,9%	5,5%	0,9%	1,8%	953	5,5	0,7
	Kona	14,2%	53,0%	26,5%	3,9%	1,1%	1,3%	1118	4,7	0,4
Aldur	24 ára eða yngri	18,0%	34,0%	29,4%	11,6%	2,0%	5,0%	203	8,1	2,7
	25-34 ára	13,2%	50,3%	28,2%	4,9%	1,8%	1,7%	718	5,3	0,7
	35-44 ára	15,3%	52,3%	29,3%	1,9%	0,6%	0,6%	389	4,3	0,4
	45-54 ára	15,2%	55,4%	23,2%	5,4%		0,8%	344	4,6	0,8
	55 ára og eldri	13,6%	61,1%	21,1%	2,7%	0,5%	1,0%	417	4,3	0,5
Starf	Stjórnunarstörf	15,8%	54,2%	27,2%	2,4%		0,4%	309	3,9	0,2
	Sérfræðistörf	13,4%	53,2%	25,8%	5,6%	0,6%	1,4%	696	5,3	0,8
	Skrifst.- og þjónustust.	14,0%	56,0%	25,1%	4,7%		0,2%	270	4,0	0,2
	Sérhæft starfsf./tæknar	17,6%	57,7%	20,0%	1,5%	2,2%	1,0%	123	4,1	0,4
	Nemendur	20,8%	31,3%	30,2%	10,1%	2,6%	5,0%	213	8,8	2,9
	Ellilífeyrisþ./heimav.	16,5%	56,6%	24,4%	1,3%	0,6%	0,6%	174	3,9	0,3
	Annað	9,3%	53,9%	27,0%	4,1%	3,0%	2,7%	258	5,0	0,7
Heimilist.	Lágar	12,2%	42,3%	24,4%	11,0%		10,0%	53	7,7	4,3
	Undir meðallagi	19,6%	45,7%	27,7%	4,1%	0,8%	2,1%	171	5,4	1,8
	Í meðallagi	12,0%	51,0%	28,7%	5,0%	1,6%	1,7%	807	5,3	0,7
	Yfir meðallagi	15,3%	55,8%	24,2%	3,6%	0,2%	0,9%	772	4,5	0,6
	Háar	16,2%	51,6%	24,2%	5,9%	0,7%	1,4%	177	5,4	1,5
Þjóðerni	Bandarískt	22,2%	46,3%	24,5%	5,8%	0,4%	0,8%	312	4,6	1,0
	Þýskt	6,1%	50,0%	27,6%	10,2%	5,1%	1,0%	137	5,3	0,5
	Franskt	14,0%	45,0%	34,0%	5,0%	1,0%	1,0%	104	4,6	0,4
	Danskt	30,9%	34,6%	28,4%	2,5%		3,7%	148	6,2	2,6
	Breskt	7,5%	67,4%	22,5%	2,5%	0,1%		420	3,9	0,1
	Norskt	19,0%	55,0%	23,0%	2,0%		1,0%	183	3,9	0,3
	Sænskt	8,2%	64,3%	20,4%	4,1%	2,0%	1,0%	133	4,3	0,4
	Spánskt	30,0%	40,0%	25,0%	5,0%			30	3,8	0,8
	Ítalskt	14,3%	47,6%	28,6%	4,8%		4,8%	22	4,7	1,3
	Hollenskt	17,4%	34,8%	42,8%	2,2%	0,7%	2,2%	78	5,9	3,0
	Annað	11,8%	49,1%	28,1%	6,2%	1,6%	3,1%	503	6,4	1,3
Markaðs-svæði	Norðurlönd	19,1%	51,3%	24,4%	2,6%	0,8%	1,9%	538	4,9	0,9
	Bretland	7,8%	66,4%	23,4%	2,2%	0,1%		554	3,9	0,1
	Mið-/S-Evrópa	11,7%	43,9%	33,3%	7,7%	1,8%	1,7%	437	5,1	0,6
	Norður Ameríka	22,0%	45,8%	24,7%	6,3%	0,3%	0,9%	363	4,8	1,0
	Annað	13,5%	42,7%	26,7%	7,1%	3,6%	6,4%	175	8,9	3,0
Tegund ferðar	Pakkaferð	11,5%	67,7%	19,1%	0,9%	0,2%	0,6%	366	4,0	0,6
	Á eigin vegum	16,9%	46,3%	27,4%	6,1%	1,4%	1,9%	1390	5,3	0,5
	Sambland	7,7%	60,6%	28,9%	1,7%	0,7%	0,4%	299	4,7	0,9
Tilgangur ferðar	Frí	13,2%	54,6%	26,3%	4,3%	0,7%	0,9%	1711	4,5	0,3
	Ráðstefna/fundur	13,7%	41,9%	33,9%	8,3%	1,0%	1,2%	213	5,7	1,4
	Nám/rannsóknir	17,3%	27,6%	34,8%	5,3%	5,6%	9,5%	86	16,3	7,7
	Heimsækja vini/ættingja	18,0%	31,3%	30,1%	12,8%	2,4%	5,4%	137	6,5	1,8
	Viðskipti	23,7%	38,8%	18,5%	11,4%	3,6%	4,0%	93	7,1	3,1
	Viðburður á Íslandi	8,3%	44,3%	33,2%	8,6%	2,7%	2,9%	140	6,0	1,6
	Annað/fl. en ein ástæða	21,8%	41,7%	24,8%	3,9%	3,0%	4,8%	140	5,5	1,6

*Spurðir voru: Allir þeir sem gáfu upp fjölda gistinátta [BE02]

**Þeir sem tóku ekki afstöðu eru þeir sem svöruðu annað hvort 'veit ekki' eða 'vil ekki svara'

[BE03_2] Hve lengi dvaldir þú á... Reykjanesi?

Svör	Fjöldi	Hlutfall%	Vikmörk +/-
1-2 nætur	84	58,9%	8,1%
3-4 nætur	34	23,6%	6,9%
5-7 nætur	22	15,4%	5,9%
8-11 nætur	3	2,2%	2,4%
12-14 nætur	0	0,0%	0,0%
Fleiri en 15 nætur	0	0,0%	0,0%
Fjöldi svara	143	100,0%	
Dvöldu á Reykjanesi	143	6,6%	
Dvöldu ekki á Reykjanesi	2037	93,4%	
Tóku ekki afstöðu**	0	0,0%	
Fjöldi svara	2181	100,0%	
Spurðir*	2181	100,0%	
Ekki spurðir	0	0,0%	
Fjöldi þátttakenda	2181	100,0%	

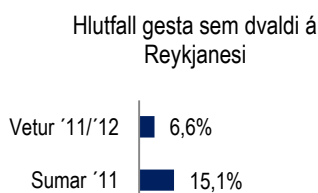
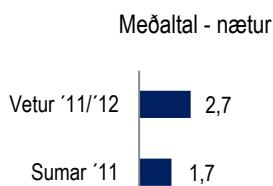
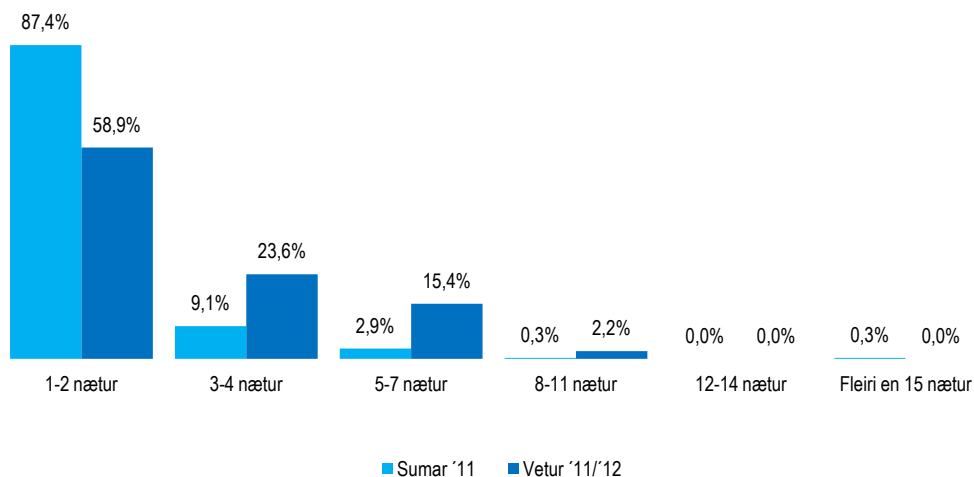

		1-2 nætur	3-4 nætur	5-7 nætur	8-11 nætur	12-14 nætur	Fleiri en 15 nætur	Fjöldi svara	Meðaltal	Vikmörk meðalt. +/-
Allir	Allir	58,9%	23,6%	15,4%	2,2%			143	2,7	0,3
Kyn	Karl	63,8%	17,5%	15,1%	3,6%			70	2,6	0,5
	Kona	54,2%	29,2%	15,7%	0,8%			74	2,7	0,4
Aldur	24 ára eða yngri	71,0%	29,0%					12	1,8	0,8
	25-34 ára	78,6%	11,4%	5,7%	4,3%			43	2,2	0,6
	35-44 ára	65,1%	23,4%	11,5%				37	2,3	0,5
	45-54 ára	36,7%	44,6%	18,7%				25	3,2	0,8
	55 ára og eldri	33,2%	21,7%	40,4%	4,7%			27	4,0	1,0
Starf	Stjórnunarstörf	60,6%	29,8%	9,6%				21	2,2	0,7
	Sérfræðistörf	58,7%	21,7%	15,2%	4,4%			57	3,0	0,7
	Skrifst.- og þjónustust.	61,8%	24,7%	9,9%	3,6%			17	2,6	1,2
	Sérhæft starfsf./tækna	67,9%	24,1%	8,0%				8	2,3	1,3
	Nemendur	78,8%	21,2%					12	1,6	0,8
	Ellilífeyrisþ./heimav.	37,6%	16,8%	45,6%				11	3,4	1,2
Annað	58,4%	26,3%	15,3%				16	2,3	0,8	
Heimilist.	Lágar	100,0%						1	1,0	0,0
	Undir meðallagi	66,3%	14,8%	14,3%	4,7%			13	2,6	1,5
	Í meðallagi	56,4%	23,4%	20,2%				60	2,7	0,5
	Yfir meðallagi	55,5%	27,0%	15,1%	2,3%			54	2,8	0,6
	Háar	61,9%	27,5%	10,6%				12	2,9	1,7
Þjóðerni	Bandarískt	61,5%	15,4%	23,1%				16	2,7	1,0
	Þýskt	60,0%	30,0%	10,0%				14	2,3	0,8
	Franskt	66,7%	11,1%	22,2%				9	2,3	1,5
	Danskt		100,0%					5	3,7	0,6
	Breskt	62,5%	25,0%	9,4%	3,1%			19	2,4	1,0
	Norskt	33,3%	33,3%	33,3%				11	4,0	1,5
	Sænskt	50,0%	50,0%					3	2,5	14,6
	Spánskt	100,0%						6	1,3	0,5
	Ítalskt	100,0%						2	1,5	6,1
	Hollenskt	83,3%		16,7%				3	2,0	6,2
Annað	59,0%	19,9%	16,5%	4,6%			54	2,8	0,7	
Markaðs-svæði	Norðurlönd	35,7%	49,1%	15,2%				24	3,3	0,8
	Bretland	58,1%	34,2%	5,7%	1,9%			32	2,4	0,7
	Mið-/S-Evrópa	67,2%	15,4%	17,3%				38	2,3	0,6
	Norður Ameríka	57,6%	10,2%	32,2%				27	2,9	0,8
	Annað	72,2%	11,1%	5,6%	11,1%			23	2,7	1,3
Tegund ferðar	Pakkaferð	33,3%	29,0%	25,1%	12,6%			15	4,3	1,6
	Á eigin vegum	67,0%	18,8%	13,1%	1,1%			111	2,4	0,4
	Sambland	26,0%	51,2%	22,8%				17	3,4	0,8
Tilgangur ferðar	Frí	54,6%	26,0%	17,0%	2,4%			130	2,8	0,4
	Ráðstefna/fundur	81,7%	18,3%					10	1,7	0,9
	Nám/rannsóknir	37,3%	21,3%	41,4%				6	4,0	3,2
	Heimsækja vini/ættingja	100,0%						2	1,5	5,6
	Viðskipti									
	Viðburður á Íslandi	21,2%	31,2%	15,5%	32,1%			4	5,4	8,6
Annað/fl. en ein ástæða	68,4%	9,0%	13,5%	9,2%			14	3,0	1,7	

*Spurðir voru: Allir þeir sem gáfu upp fjölda gistinguátta [BE02]

**Þeir sem tóku ekki afstöðu eru þeir sem svörðuðu annað hvort 'veit ekki' eða 'vil ekki svara'

[BE03_3] Hve lengi dvaldir þú á... Vesturlandi?

Svör	Fjöldi	Hlutfall%	Vikmörk +/-
1-2 nætur	132	69,4%	6,5%
3-4 nætur	34	18,1%	5,5%
5-7 nætur	14	7,6%	3,8%
8-11 nætur	4	2,4%	2,2%
12-14 nætur	2	0,9%	1,3%
Fleiri en 15 nætur	3	1,7%	1,9%
Fjöldi svara	190	100,0%	
Dvöldu á Vesturlandi	190	8,7%	
Dvöldu ekki á Vesturlandi	1990	91,3%	
Tóku ekki afstöðu**	0	0,0%	
Fjöldi svara	2181	100,0%	
Spurðir*	2181	100,0%	
Ekki spurðir	0	0,0%	
Fjöldi þátttakenda	2181	100,0%	

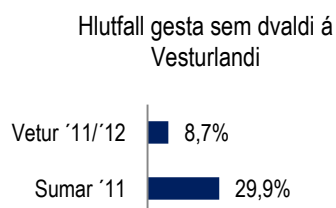
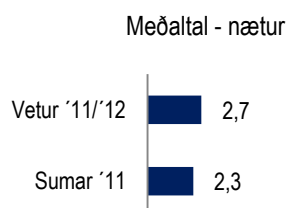
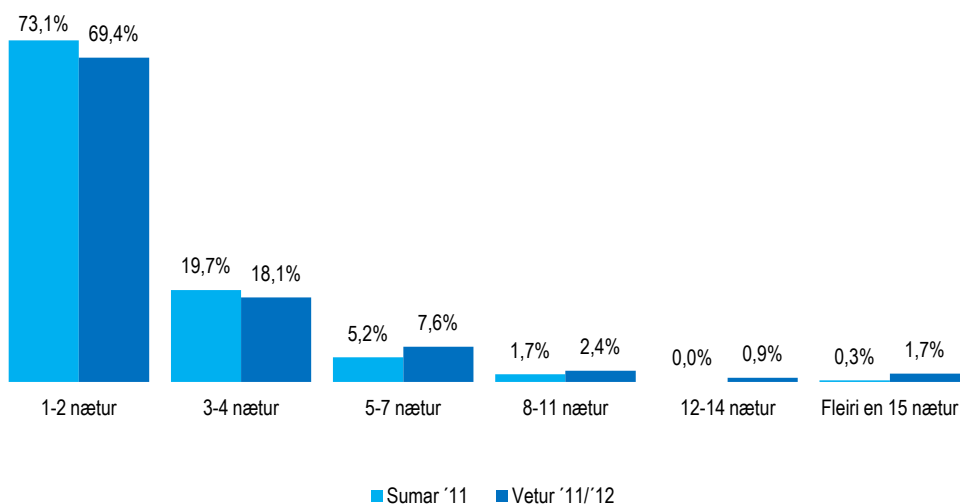

		1-2 nætur	3-4 nætur	5-7 nætur	8-11 nætur	12-14 nætur	Fleiri en 15 nætur	Fjöldi svara	Meðaltal	Vikmörk meðalt. +/-
Allir	Allir	69,4%	18,1%	7,6%	2,4%	0,9%	1,7%	190	2,7	0,4
Kyn	Karl	70,5%	12,5%	8,6%	4,9%	0,9%	2,5%	91	2,9	0,7
	Kona	68,5%	23,1%	6,6%	0,8%	1,0%	100	2,5	0,4	
Aldur	24 ára eða yngri	55,4%	28,6%	16,0%				27	2,5	0,7
	25-34 ára	77,4%	14,9%	3,9%	3,9%			80	2,3	0,4
	35-44 ára	77,8%	11,6%	6,7%	4,0%			35	2,2	0,6
	45-54 ára	57,0%	31,0%	12,0%				20	2,7	0,7
	55 ára og eldri	58,6%	15,6%	7,6%		6,1%	12,2%	27	4,7	2,3
Starf	Stjórnunarstörf	72,9%	19,1%	2,5%	5,6%			22	2,4	0,9
	Sérfræðistörf	76,1%	16,2%	3,2%		2,5%	1,9%	65	2,6	0,8
	Skrifst.- og þjónustust.	69,4%	18,6%	12,0%				23	2,0	0,6
	Sérhæft starfs./tæknar	78,9%	21,1%					9	2,0	0,7
	Nemendur	42,7%	26,3%	23,4%	7,5%			24	3,6	1,2
	Ellilífeyrisþ./heimav.	52,4%	26,2%	8,6%			12,8%	16	4,4	2,7
	Annað	81,6%	7,1%	6,4%	4,9%			29	2,2	0,7
Heimilist.	Lágur	62,2%	37,8%					6	1,9	1,3
	Undir meðallagi	62,0%	3,0%	17,6%	17,4%			19	3,7	1,6
	Í meðallagi	59,3%	25,3%	10,1%	1,6%	1,1%	2,7%	77	3,0	0,7
	Yfir meðallagi	79,5%	14,6%	4,5%		1,4%		60	2,0	0,4
	Háur	75,8%	11,8%	4,4%			8,1%	15	3,5	2,8
Þjóðerni	Bandarískt	66,7%	22,2%	11,1%				33	2,5	0,6
	Þýskt	58,3%	25,0%	8,3%	8,3%			17	2,8	1,2
	Franskt	63,6%	18,2%			18,2%		11	4,6	4,0
	Danskt	100,0%						9	1,2	0,3
	Breskt	65,6%	28,1%	6,3%				19	2,3	0,7
	Norskt	60,0%	20,0%		20,0%			9	3,8	2,6
	Sænskt	50,0%		50,0%				3	4,5	24,3
	Spánskt	85,7%		14,3%				11	2,3	0,8
	Ítalskt	100,0%						3	1,0	0,0
	Hollenskt	75,0%	18,8%	6,3%				9	2,1	0,9
	Annað	68,7%	17,9%	7,1%	1,9%	2,5%	1,9%	66	2,7	0,8
Markaðs-svæði	Norðurlönd	69,6%	14,1%	9,7%	6,6%			28	2,8	1,0
	Bretland	75,1%	22,8%	2,1%				29	2,0	0,5
	Mið-/S-Evrópa	61,9%	21,4%	6,8%	4,2%	2,6%	3,3%	64	3,2	0,9
	Norður Ameríka	72,9%	19,2%	7,9%				46	2,3	0,4
	Annað	75,7%	5,4%	13,4%			5,4%	23	3,1	1,9
Tegund ferðar	Pakkaferð	51,8%	28,7%	14,5%			4,9%	25	3,7	1,7
	Á eigin vegum	72,9%	16,1%	5,4%	3,0%	1,1%	1,4%	147	2,5	0,4
Tilgangur ferðar	Sambland	68,7%	13,9%	17,4%				16	2,5	0,8
	Frí	72,6%	16,8%	6,5%	1,6%	0,5%	2,0%	164	2,6	0,4
	Ráðstefna/fundur	41,9%	28,3%	29,8%				7	3,5	1,3
	Nám/rannsóknir	44,9%	17,5%	37,6%				8	3,4	1,8
	Heimsækja vini/zættingja	61,1%	20,6%	8,2%		10,0%		17	3,4	1,8
	Viðskipti	64,3%		35,7%				4	3,1	3,9
	Viðburður á Íslandi	32,1%	35,9%				32,1%	4	7,8	21,3
Annað/fl. en ein ástæða	53,2%	21,8%	5,9%	8,9%	4,0%	6,1%	20	4,4	2,4	

*Spurðir voru: Allir þeir sem gáfu upp fjölda gistinátta [BE02]

**Þeir sem tóku ekki afstöðu eru þeir sem svöruðu annað hvort 'veit ekki' eða 'vil ekki svara'

[BE03_4] Hve lengi dvaldir þú á... Vestfjörðum?

Svör	Fjöldi	Hlutfall%	Vikmörk +/-
1-2 nætur	43	62,6%	11,4%
3-4 nætur	13	19,0%	9,3%
5-7 nætur	6	9,3%	6,9%
8-11 nætur	0	0,0%	0,0%
12-14 nætur	1	2,0%	3,3%
Fleiri en 15 nætur	5	7,1%	6,1%
Fjöldi svara	69	100,0%	
Dvöldu á Vestfjörðum	69	3,2%	
Dvöldu ekki á Vestfjörðum	2112	96,8%	
Tóku ekki afstöðu**	0	0,0%	
Fjöldi svara	2181	100,0%	
Spurðir*	2181	100,0%	
Ekki spurðir	0	0,0%	
Fjöldi þátttakenda	2181	100,0%	

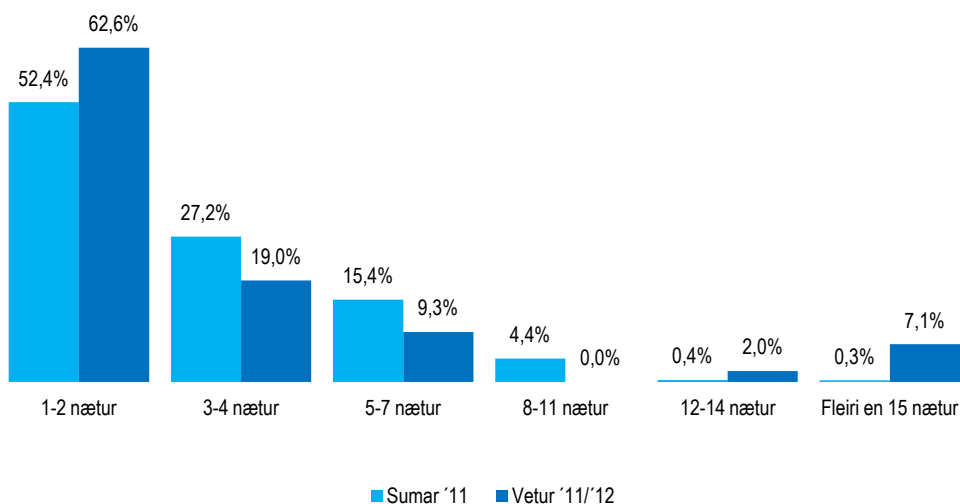

		1-2 nætur	3-4 nætur	5-7 nætur	8-11 nætur	12-14 nætur	Fleiri en 15 nætur	Fjöldi svara	Meðaltal	Vikmörk meðalt. +/-
Allir	Allir	62,6%	19,0%	9,3%		2,0%	7,1%	69	3,7	1,2
Kyn	Karl	64,7%	22,0%	9,8%			3,5%	40	3,1	1,3
	Kona	59,7%	14,9%	8,7%		4,8%	11,9%	29	4,6	2,3
Aldur	24 ára eða yngri	74,8%	4,8%	11,8%		8,6%		16	2,9	1,8
	25-34 ára	63,1%	26,7%	6,2%			4,1%	30	3,3	1,8
	35-44 ára	28,3%	43,3%				28,4%	4	6,1	9,8
	45-54 ára	71,7%	12,2%	16,1%				10	2,3	1,4
	55 ára og eldri	43,2%	15,0%	12,5%			29,3%	8	7,5	6,8
Starf	Stjórnunarstörf	20,9%	43,2%	35,9%				3	4,4	20,5
	Sérfræðistörf	66,2%	28,5%	5,3%				23	2,2	0,5
	Skrifst.- og þjónustust.	100,0%						7	1,7	0,4
	Sérhæft starfsf./tæknar	76,8%	23,2%					5	1,7	1,7
	Nemendur	59,7%	4,5%	14,1%		7,9%	13,7%	18	5,6	3,5
	Ellilífeyrisþ./heimav.	10,6%	23,6%	19,6%			46,1%	5	10,8	10,8
	Annað	78,2%	10,9%	10,9%				6	2,1	1,8
	Heimilist.	Lágar	66,8%		11,9%		21,4%		6	7,3
Undir meðallagi	67,6%	8,1%	24,4%				8	2,5	1,6	
Í meðallagi	64,5%	17,9%	6,8%			10,8%	34	3,8	1,8	
Yfir meðallagi	58,7%	30,0%	11,3%				15	2,6	0,9	
Háar	56,1%	43,9%					5	2,7	1,4	
Þjóðerni	Bandarískt	81,8%					18,2%	13	4,9	4,6
	Þýskt	33,3%				33,3%	33,3%	4	12,3	14,5
	Franskt	50,0%		33,3%			16,7%	6	5,0	5,7
	Danskt									
	Breskt	66,7%	22,2%	11,1%				5	2,3	1,8
	Norskt	66,7%		33,3%				5	2,7	2,2
	Sænskt									
	Spánskt	66,7%	33,3%					5	1,7	1,6
	Ítalskt									
	Hollenskt	100,0%						2	1,7	6,4
Annað	56,0%	37,1%	6,9%				28	2,6	0,5	
Markaðs-svæði	Norðurlönd	66,2%		33,8%				7	2,6	1,7
	Bretland	51,2%	39,2%	9,6%				6	2,5	1,4
	Mið-/S-Evrópa	53,3%	16,8%	13,9%		5,9%	10,2%	24	4,9	2,5
	Norður Ameríka	75,2%	13,3%				11,5%	21	3,8	2,8
	Annað	62,5%	37,5%					10	2,5	0,9
Tegund ferðar	Pakkaferð	100,0%						5	1,7	0,6
	Á eigin vegum	58,5%	22,0%	10,0%		2,6%	6,8%	54	3,9	1,4
	Sambland	60,6%	14,1%	11,7%			13,7%	9	4,2	3,9
Tilgangur ferðar	Frí	66,6%	19,8%	7,0%			6,6%	56	3,3	1,1
	Ráðstefna/fundur	100,0%						1	1,6	0,0
	Nám/rannsóknir	61,3%	11,4%	9,7%			17,6%	7	6,1	9,3
	Heimsækja vini/ættingja	63,8%	24,4%				11,8%	10	5,0	5,5
	Viðskipti	32,6%	67,4%					2	2,3	11,9
	Viðburður á Íslandi	100,0%						1	2,0	0,0
Annað/fl. en ein ástæða	35,5%	17,5%	24,6%		12,0%	10,4%	12	5,7	3,3	

Meðaltal - nætur

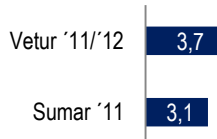

Hlutfall gesta sem dvaldi á Vestfjörðum



*Spurðir voru: Allir þeir sem gáfu upp fjölda gistinátta [BE02]

**Þeir sem tóku ekki afstöðu eru þeir sem svöruðu annað hvort 'veit ekki' eða 'vil ekki svara'

[BE03_5] Hve lengi dvaldir þú á... Norðurlandi?

Svör	Fjöldi	Hlutfall%	Vikmörk +/-
1-2 nætur	93	44,7%	6,7%
3-4 nætur	75	36,0%	6,5%
5-7 nætur	21	10,2%	4,1%
8-11 nætur	10	4,9%	2,9%
12-14 nætur	1	0,7%	1,1%
Fleiri en 15 nætur	7	3,5%	2,5%
Fjöldi svara	209	100,0%	
Dvöldu á Norðurlandi	209	9,6%	
Dvöldu ekki á Norðurlandi	1972	90,4%	
Tóku ekki afstöðu**	0	0,0%	
Fjöldi svara	2181	100,0%	
Spurðir*	2181	100,0%	
Ekki spurðir	0	0,0%	
Fjöldi þátttakenda	2181	100,0%	

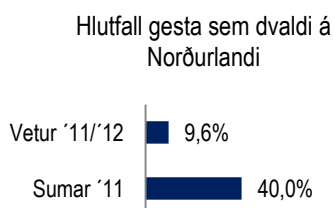
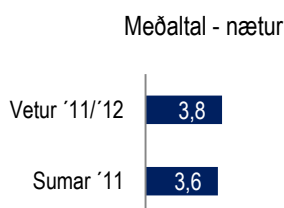
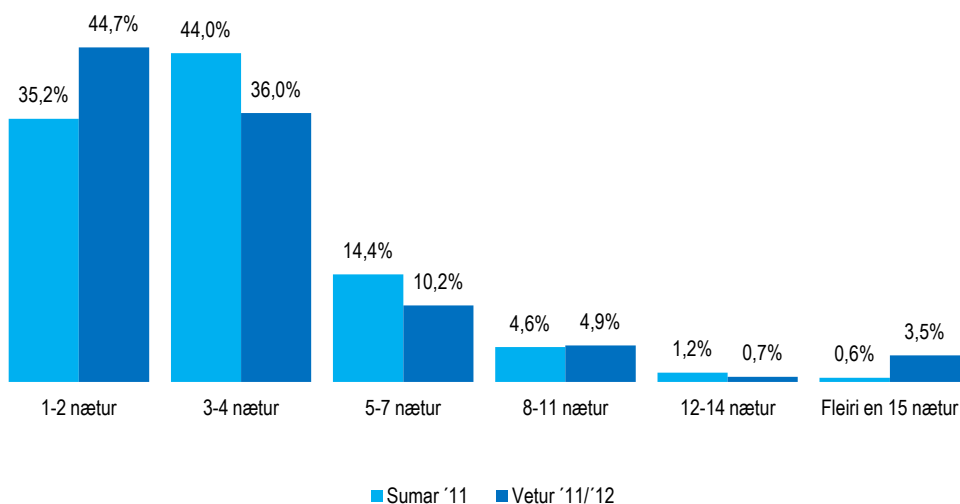

		1-2 nætur	3-4 nætur	5-7 nætur	8-11 nætur	12-14 nætur	Fleiri en 15 nætur	Fjöldi svara	Meðaltal	Vikmörk meðalt. +/-
Allir	Allir	44,7%	36,0%	10,2%	4,9%	0,7%	3,5%	209	3,8	0,6
Kyn	Karl	48,4%	30,7%	10,7%	3,6%	1,4%	5,1%	97	4,2	1,1
	Kona	41,5%	40,5%	9,8%	5,9%		2,2%	112	3,5	0,5
Aldur	24 ára eða yngri	48,5%	18,8%	15,6%	11,0%		6,1%	21	4,9	3,0
	25-34 ára	46,9%	32,2%	10,6%	7,5%	1,3%	1,3%	104	3,5	0,6
	35-44 ára	60,6%	35,7%	3,7%				33	2,4	0,4
	45-54 ára	37,4%	54,8%	7,8%				21	2,9	0,5
	55 ára og eldri	23,0%	47,6%	14,1%			15,3%	31	6,2	2,8
Starf	Stjórnunarstörf	37,4%	36,9%	17,1%	8,6%			21	3,8	1,1
	Sérfræðistörf	45,4%	39,5%	6,4%	5,1%		3,6%	73	3,7	1,0
	Skrifst.- og þjónustust.	47,8%	41,5%	6,2%		4,5%		31	3,2	1,0
	Sérhæft starfsf./tæknar	71,9%	18,1%	9,9%				13	2,3	0,9
	Nemendur	38,2%	23,9%	29,2%	8,6%			26	3,8	0,9
	Ellilífeyrisþ./heimav.	28,2%	44,7%	4,0%			23,1%	15	6,8	4,3
	Annað	51,1%	30,3%	5,8%	8,3%		4,5%	28	4,1	2,3
Heimilist.	Lágar	25,7%		51,6%	22,7%			5	5,9	3,7
	Undir meðallagi	52,9%	34,8%	7,8%	4,5%			23	2,9	0,7
	Í meðallagi	41,5%	32,1%	12,4%	5,8%	1,5%	6,6%	92	4,5	1,1
	Yfir meðallagi	53,7%	38,7%	3,6%	4,1%			62	2,8	0,5
	Háar	31,8%	58,1%	3,3%			6,8%	18	4,6	3,5
Þjóðerni	Bandarískt	47,8%	52,2%					28	2,5	0,3
	Þýskt	40,0%	20,0%	20,0%		6,7%	13,3%	21	6,1	3,2
	Franskt	30,0%	20,0%	10,0%	20,0%		20,0%	10	6,5	3,7
	Danskt	14,3%	42,9%	28,6%	14,3%			13	4,7	1,7
	Breskt	52,8%	38,9%	8,3%				22	2,7	0,5
	Norskt	33,3%	66,7%					5	3,0	1,1
	Sænskt		80,0%	20,0%				7	3,8	1,7
	Spánskt	77,8%	11,1%	11,1%				14	2,2	0,7
	Ítalskt	57,1%	28,6%	14,3%				7	2,7	1,5
	Hollenskt	38,1%	38,1%	19,0%	4,8%			12	3,3	1,4
Annað	48,8%	33,0%	6,5%	8,1%		3,6%	70	4,1	1,3	
Markaðs- svæði	Norðurlönd	17,8%	51,4%	15,5%	11,0%		4,3%	32	4,7	1,2
	Bretland	56,4%	37,4%	6,2%				29	2,6	0,4
	Mið-/S-Evrópa	42,7%	28,8%	15,9%	5,8%	2,0%	4,9%	71	4,2	1,1
	Norður Amerika	54,6%	45,4%					40	2,4	0,3
	Annað	52,4%	24,4%	9,2%	7,0%		7,0%	36	4,9	2,4
Tegund ferðar	Pakkaferð	35,9%	49,1%	10,4%			4,6%	27	4,3	2,3
	Á eigin vegum	41,8%	36,5%	10,1%	6,6%	0,9%	4,0%	153	4,0	0,7
	Sambland	67,3%	21,4%	11,3%				28	2,5	0,5
Tilgangur ferðar	Frí	47,5%	35,4%	11,0%	2,6%		3,4%	178	3,5	0,6
	Ráðstefna/fundur	25,1%	74,9%					10	3,0	0,6
	Nám/rannsóknir	33,6%	9,8%	31,2%	25,4%			14	4,9	1,8
	Heimsækja vini/ættingja	21,5%	30,1%	20,5%	20,8%		7,1%	20	5,7	2,0
	Viðskipti	14,7%	50,8%	4,9%	8,3%	11,2%	10,0%	12	7,3	5,1
	Viðburður á Íslandi	29,0%	28,2%	16,2%	12,0%		14,5%	9	7,6	8,1
	Annað/fl. en ein ástæða	48,9%	32,0%	12,4%			6,8%	18	4,6	3,5

*Spurðir voru: Allir þeir sem gáfu upp fjölda gistinátta [BE02]

**Þeir sem tóku ekki afstöðu eru þeir sem svöruðu annað hvort 'veit ekki' eða 'vil ekki svara'

[BE03_6] Hve lengi dvaldir þú á... Austurlandi?

Svör	Fjöldi	Hlutfall%	Vikmörk +/-
1-2 nætur	111	81,8%	6,5%
3-4 nætur	8	6,0%	4,0%
5-7 nætur	10	7,2%	4,4%
8-11 nætur	3	2,4%	2,6%
12-14 nætur	1	0,6%	1,3%
Fleiri en 15 nætur	3	2,0%	2,3%
Fjöldi svara	136	100,0%	
Dvöldu á Austurlandi	136	6,2%	
Dvöldu ekki á Austurlandi	2045	93,8%	
Tóku ekki afstöðu**	0	0,0%	
Fjöldi svara	2181	100,0%	
Spurðir*	2181	100,0%	
Ekki spurðir	0	0,0%	
Fjöldi þátttakenda	2181	100,0%	

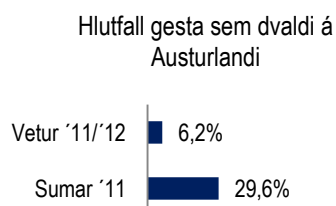
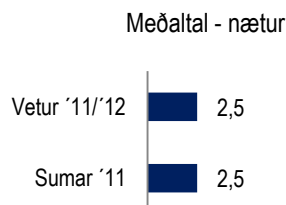
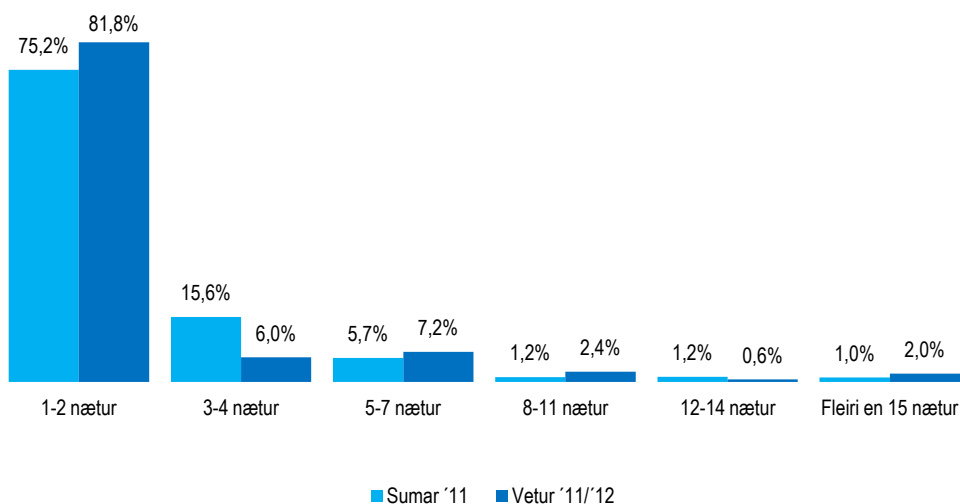

		1-2 nætur	3-4 nætur	5-7 nætur	8-11 nætur	12-14 nætur	Fleiri en 15 nætur	Fjöldi svara	Meðaltal	Vikmörk meðalt. +/-
Allir	Allir	81,8%	6,0%	7,2%	2,4%	0,6%	2,0%	136	2,5	0,5
Kyn	Karl	83,5%	5,1%	3,6%	3,6%		4,2%	63	2,7	1,0
	Kona	80,3%	6,7%	10,5%	1,4%	1,1%		72	2,3	0,5
Aldur	24 ára eða yngri	84,3%	5,1%	10,6%				13	2,0	0,8
	25-34 ára	87,5%	6,4%	3,4%	1,7%	1,1%		73	1,9	0,5
	35-44 ára	92,8%	7,2%					19	1,5	0,3
	45-54 ára	80,1%	11,3%	8,6%				12	2,1	1,0
	55 ára og eldri	46,7%		27,2%	11,4%		14,6%	18	6,3	3,3
Starf	Stjórnunarstörf	88,7%	11,3%					11	1,4	0,5
	Sérfræðistörf	88,4%	4,3%	2,4%	2,5%		2,5%	51	2,2	0,9
	Skrifst.- og þjónustust.	74,8%	8,1%	12,4%		4,7%		17	2,7	1,6
	Sérhæft starfsf./tæknar	88,1%		11,9%				10	2,0	1,1
	Nemendur	74,3%	18,0%	7,6%				18	2,2	0,6
	Ellilífeyrisþ./heimav.	49,7%		18,8%	18,8%		12,7%	11	6,2	4,4
	Annað	89,1%		10,9%				17	1,9	0,8
Heimilist.	Lágar	14,8%	50,8%	34,3%				4	3,6	2,4
	Undir meðallagi	88,1%		11,9%				15	2,1	0,9
	Í meðallagi	78,0%	4,6%	9,8%	3,7%	1,4%	2,5%	57	2,9	1,0
	Yfir meðallagi	90,2%	4,6%	2,4%	2,8%			44	1,8	0,6
	Háar	72,5%	14,5%				13,0%	10	4,1	4,9
Þjóðerni	Bandarískt	84,6%	7,7%	7,7%				16	1,7	0,8
	Þýskt	75,0%	8,3%	8,3%			8,3%	17	3,6	2,9
	Franskt	66,7%		11,1%	22,2%			9	3,7	2,6
	Danskt	50,0%		50,0%				4	3,5	6,6
	Breskt	93,8%	6,3%					10	1,4	0,5
	Norskt									
	Sænskt	50,0%	50,0%					3	3,0	9,7
	Spánskt	100,0%						12	1,5	0,3
	Ítalskt	66,7%		33,3%				9	2,8	1,5
	Hollenskt	100,0%						7	1,4	0,5
Annað	83,6%	7,1%	2,6%	2,6%	1,6%	2,6%	49	2,6	1,1	
Markaðs- svæði	Norðurlönd	54,9%	23,7%	21,4%				9	2,9	1,7
	Bretland	95,3%	4,7%					13	1,5	0,4
	Mið-/S-Evrópa	81,6%	2,2%	10,7%	3,3%		2,2%	63	2,6	0,8
	Norður Amerika	81,7%	10,7%	4,6%		3,0%		26	2,1	1,0
	Annað	85,0%	5,0%		5,0%		5,0%	25	2,9	1,9
Tegund ferðar	Pakkaferð	73,6%	8,6%			17,8%		7	5,1	6,9
	Á eigin vegum	82,3%	5,2%	7,3%	3,1%	0,7%	1,3%	106	2,4	0,6
	Sambland	81,3%	9,2%	9,5%				22	2,0	0,6
Tilgangur ferðar	Frí	84,0%	5,5%	4,9%	2,8%	0,7%	2,2%	121	2,5	0,6
	Ráðstefna/fundur			100,0%				1	5,0	0,0
	Nám/rannsóknir	82,0%	7,1%	10,9%				9	2,1	1,0
	Heimsækja vini/ættingja	52,4%	14,9%	32,7%				9	3,3	1,5
	Viðskipti	52,2%	25,8%	22,0%				5	2,6	3,3
	Viðburður á Íslandi	54,0%		24,3%			21,7%	6	6,3	9,4
	Annað/fl. en ein ástæða	69,8%	7,2%	11,5%			11,5%	11	4,4	4,2

*Spurðir voru: Allir þeir sem gáfu upp fjölda gistinátta [BE02]

**Þeir sem tóku ekki afstöðu eru þeir sem svöruðu annað hvort 'veit ekki' eða 'vil ekki svara'

[BE03_7] Hve lengi dvaldir þú á... Suðurlandi?

Svör	Fjöldi	Hlutfall%	Vikmörk +/-
1-2 nætur	158	52,1%	5,6%
3-4 nætur	87	28,9%	5,1%
5-7 nætur	36	12,0%	3,7%
8-11 nætur	9	2,8%	1,9%
12-14 nætur	3	1,0%	1,1%
Fleiri en 15 nætur	10	3,2%	2,0%
Fjöldi svara	303	100,0%	
Dvöldu á Suðurlandi	303	13,9%	
Dvöldu ekki á Suðurlandi	1878	86,1%	
Tóku ekki afstöðu**	0	0,0%	
Fjöldi svara	2181	100,0%	
Spurðir*	2181	100,0%	
Ekki spurðir	0	0,0%	
Fjöldi þátttakenda	2181	100,0%	

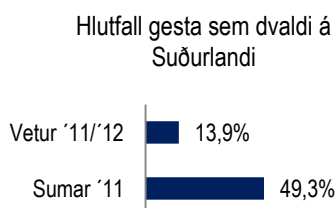
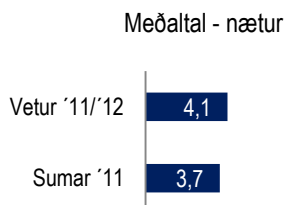
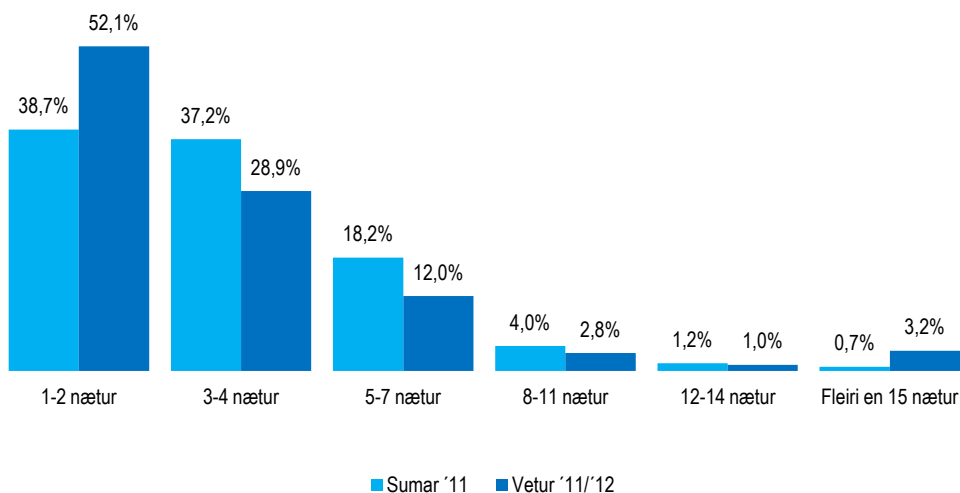

		1-2 nætur	3-4 nætur	5-7 nætur	8-11 nætur	12-14 nætur	Fleiri en 15 nætur	Fjöldi svara	Meðaltal	Vikmörk meðalt. +/-
Allir	Allir	52,1%	28,9%	12,0%	2,8%	1,0%	3,2%	303	4,1	0,8
Kyn	Karl	49,7%	27,4%	13,6%	4,4%	1,1%	3,9%	154	4,5	1,3
	Kona	54,6%	30,4%	10,3%	1,2%	0,8%	2,6%	149	3,7	1,0
Aldur	24 ára eða yngri	32,5%	30,5%	23,4%	1,1%	5,2%	7,3%	55	6,3	2,6
	25-34 ára	55,3%	26,0%	12,2%	4,5%		2,0%	128	3,3	0,6
	35-44 ára	67,2%	24,4%	6,1%	2,4%			53	2,5	0,4
	45-54 ára	53,4%	34,9%	8,3%	3,4%			30	2,9	0,7
	55 ára og eldri	47,4%	37,9%	5,5%			9,2%	36	6,7	5,3
Starf	Stjórnunarstörf	60,2%	26,8%	10,0%	3,0%			35	2,8	0,7
	Sérfræðistörf	58,1%	25,7%	9,0%	4,6%		2,6%	95	3,3	0,7
	Skrifst.- og þjónustust.	59,7%	32,0%	8,3%				34	2,5	0,5
	Sérhæft starfsf./tæknar	44,4%	36,5%	12,7%			6,4%	20	4,0	2,2
	Nemendur	41,1%	25,6%	19,8%	5,8%	5,2%	2,5%	56	4,3	1,0
	Ellilífeyrisþ./heimav.	57,9%	25,3%	6,8%			10,0%	21	8,9	9,3
	Annað	41,3%	35,8%	16,3%			6,5%	40	5,8	3,6
Heimilist.	Lágar	67,3%	7,7%	7,2%			17,8%	8	4,3	4,7
	Undir meðallagi	58,6%	21,7%	19,7%				30	2,9	0,7
	Í meðallagi	48,7%	28,0%	13,1%	3,9%	1,5%	4,7%	125	5,4	1,9
	Yfir meðallagi	58,9%	28,1%	9,6%	2,2%		1,2%	103	2,9	0,5
	Háar	35,7%	48,1%	11,5%			4,7%	27	3,7	1,4
Þjóðerni	Bandarískt	70,0%	25,0%	5,0%				49	2,4	0,4
	Þýskt	63,2%	15,8%	10,5%	5,3%		5,3%	27	3,2	1,3
	Franskt	47,4%	26,3%	5,3%	5,3%	5,3%	10,5%	20	10,2	9,7
	Danskt	40,0%	40,0%	10,0%	10,0%			18	3,7	1,2
	Breskt	39,6%	47,2%	9,4%	1,9%	1,9%		32	3,2	0,8
	Norskt	100,0%						4	1,0	0,0
	Sænskt	42,9%	42,9%				14,3%	9	7,9	10,1
	Spánskt	87,5%	12,5%					12	2,1	0,5
	Ítalskt	50,0%	33,3%	16,7%				6	3,0	1,3
	Hollenskt	36,4%	45,5%	18,2%				19	3,2	0,8
Annað	46,0%	25,4%	19,3%	3,5%	1,2%	4,6%	108	4,5	1,3	
Markaðs-svæði	Norðurlönd	55,2%	32,0%	4,6%	4,6%		3,4%	39	4,1	2,2
	Bretland	50,1%	37,1%	10,0%	1,4%	1,4%		43	3,0	0,6
	Mið-/S-Evrópa	49,5%	28,9%	12,4%	2,4%	2,2%	4,6%	102	4,8	1,9
	Norður Ameríka	61,5%	32,5%	6,0%				63	2,5	0,3
	Annað	45,5%	15,9%	25,0%	6,8%		6,8%	55	5,5	2,3
Tegund ferðar	Pakkaferð	50,5%	45,1%				4,4%	28	3,1	1,3
	Á eigin vegum	51,6%	28,4%	12,5%	3,1%	0,8%	3,6%	236	4,3	1,0
	Sambland	58,1%	19,6%	15,5%	3,9%	2,9%		36	3,2	0,9
Tilgangur ferðar	Frí	52,5%	29,4%	12,2%	2,6%	0,5%	2,8%	262	3,8	0,8
	Ráðstefna/fundur	41,7%	17,5%	30,7%	10,1%			18	4,0	1,3
	Nám/rannsóknir	37,5%	30,9%	20,4%	7,8%	3,4%		18	4,0	1,5
	Heimsækja vini/ættingja	59,0%	25,5%		7,7%		7,7%	16	4,1	3,0
	Viðskipti	14,7%	44,7%		13,2%		27,4%	10	15,6	15,3
	Viðburður á Íslandi	37,5%	24,2%	18,6%			19,7%	13	5,8	3,4
	Annað/fl. en ein ástæða	49,6%	20,4%	11,6%	7,2%	3,3%	7,9%	32	5,0	1,9

*Spurðir voru: Allir þeir sem gáfu upp fjölda gistinguátta [BE02]

**Þeir sem tóku ekki afstöðu eru þeir sem svöruðu annað hvort 'veit ekki' eða 'vil ekki svara'

[BE03_8] Hve lengi dvaldir þú á... Hálendinu?

Svör	Fjöldi	Hlutfall%	Vikmörk +/-
1-2 nætur	34	70,6%	13,0%
3-4 nætur	7	14,3%	10,0%
5-7 nætur	1	2,6%	4,6%
8-11 nætur	0	0,0%	0,0%
12-14 nætur	1	2,8%	4,7%
Fleiri en 15 nætur	5	9,6%	8,4%
Fjöldi svara	47	100,0%	
Dvöldu á hálendinu	47	2,2%	
Dvöldu ekki á hálendinu	2133	97,8%	
Tóku ekki afstöðu**	0	0,0%	
Fjöldi svara	2181	100,0%	
Spurðir*	2181	100,0%	
Ekki spurðir	0	0,0%	
Fjöldi þátttakenda	2181	100,0%	

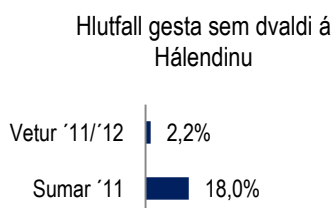
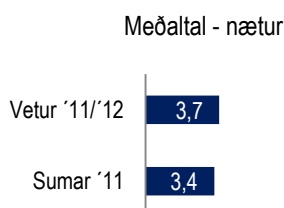
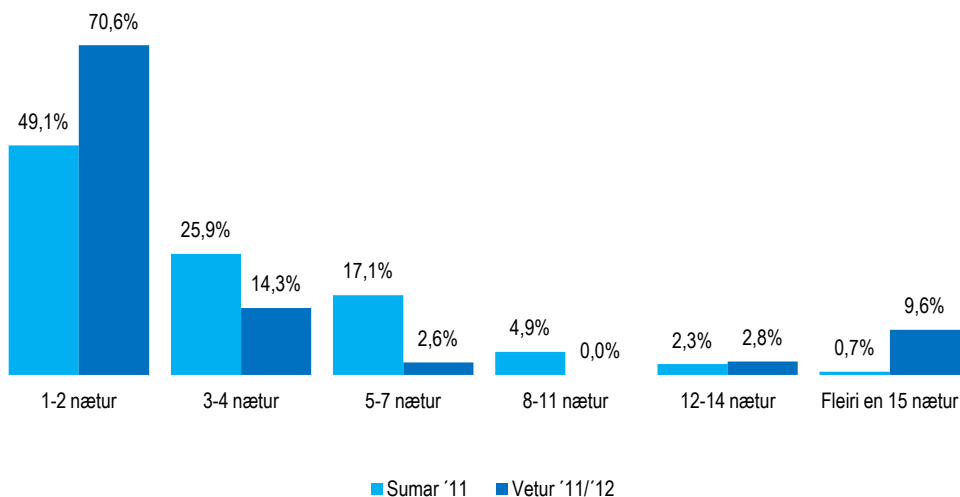

		1-2 nætur	3-4 nætur	5-7 nætur	8-11 nætur	12-14 nætur	Fleiri en 15 nætur	Fjöldi svara	Meðaltal	Vikmörk meðalt. +/-
Allir	Allir	70,6%	14,3%	2,6%		2,8%	9,6%	47	3,7	1,5
Kyn	Karl	80,5%	8,4%				11,1%	32	3,5	2,0
	Kona	50,5%	26,3%	8,0%		8,6%	6,6%	16	4,1	2,5
Aldur	24 ára eða yngri	53,7%	35,5%	10,8%				12	2,6	1,0
	25-34 ára	79,6%				7,1%	13,3%	19	4,4	3,1
	35-44 ára	63,8%	36,2%					7	2,1	1,4
	45-54 ára	100,0%						4	1,2	1,1
	55 ára og eldri	65,3%					34,7%	6	7,2	9,6
Starf	Stjórnunarstörf	77,1%	22,9%					5	1,7	2,1
	Sérfræðistörf	80,7%	11,0%				8,4%	15	3,1	3,0
	Skrifst.- og þjónustust.	82,9%	17,1%					6	1,5	0,9
	Sérhæft starfsf./tæknar	63,1%				12,9%	24,0%	5	6,4	8,9
	Nemendur	50,7%	30,3%	12,3%		6,6%		10	3,5	2,1
	Ellilífeyrisþ./heimav.	40,3%					59,7%	3	11,3	21,5
	Annað	100,0%						2	1,0	0,0
Heimilist.	Lágar	50,0%	50,0%					3	2,5	5,2
	Undir meðallagi	10,0%	47,2%	20,6%		22,2%		6	5,8	4,7
	Í meðallagi	73,6%	6,3%			20,1%		17	4,6	3,4
	Yfir meðallagi	85,5%	4,7%			9,8%		13	3,2	3,6
	Háar	83,7%	16,3%					6	2,0	1,1
Þjóðerni	Bandarískt									
	Þýskt	100,0%						3	2,0	0,0
	Franskt	33,3%	33,3%				33,3%	6	7,3	8,3
	Danskt	50,0%	50,0%					4	2,0	2,6
	Breskt	85,7%	14,3%					4	1,6	1,9
	Norskt									
	Sænskt									
	Spánskt									
	Ítalskt	50,0%	50,0%					2	2,5	18,4
	Hollenskt	100,0%						1	1,0	0,0
Annað	76,8%	4,6%	4,6%		4,9%	9,1%	27	3,8	2,1	
Markaðs-svæði	Norðurlönd	43,0%	32,9%			24,2%		6	4,6	6,3
	Bretland	91,8%	8,2%					7	1,5	0,8
	Mið-/S-Evrópa	61,3%	18,9%	5,4%		14,4%		23	4,3	2,4
	Norður Ameríka	100,0%						4	1,4	1,2
	Annað	83,3%				16,7%		8	4,5	6,7
Tegund ferðar	Pakkaferð	100,0%						4	1,6	0,9
	Á eigin vegum	64,3%	17,4%	3,2%		3,4%	11,7%	39	4,2	1,8
	Sambland	100,0%						4	1,3	0,9
Tilgangur ferðar	Frí	74,1%	14,0%			1,5%	10,4%	44	3,5	1,6
	Ráðstefna/fundur			100,0%				1	6,0	0,0
	Nám/rannsóknir	100,0%						1	2,0	0,0
	Heimsækja vini/ættingja	36,7%	44,1%				19,2%	7	4,9	6,0
	Viðskipti	63,1%	36,9%					2	2,1	20,1
	Viðburður á Íslandi	52,8%	15,4%	31,8%				4	3,6	4,5
	Annað/fl. en ein ástæða	60,5%	15,5%			8,4%	15,5%	8	5,1	5,0

*Spurðir voru: Allir þeir sem gáfu upp fjölda gistinátta [BE02]

**Þeir sem tóku ekki afstöðu eru þeir sem svöruðu annað hvort 'veit ekki' eða 'vil ekki svara'

[BE04_1] Hveru margar nætur dvaldir þú... - á hótelum/gistiheimilum?

Svör	Fjöldi	Hlutfall%	Vikmörk +/-
1-2 nætur	212	11,2%	1,4%
3-4 nætur	973	51,3%	2,2%
5-7 nætur	557	29,4%	2,0%
8-11 nætur	110	5,8%	1,1%
12-14 nætur	24	1,2%	0,5%
Fleiri en 15 nætur	21	1,1%	0,5%
Fjöldi svara	1896	100,0%	
Gisti á hótelum/ gistiheimilum	1896	86,9%	
Gisti ekki á hótelum/ gistiheimilum	284	13,0%	
Tóku ekki afstöðu**	0	0,0%	
Fjöldi svara	2181	100,0%	
Spurðir*	2181	100,0%	
Ekki spurðir	0	0,0%	
Fjöldi þátttakenda	2181	100,0%	

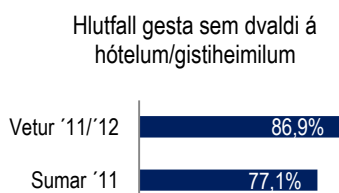
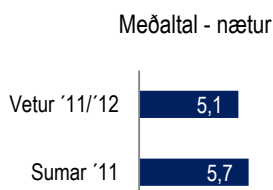
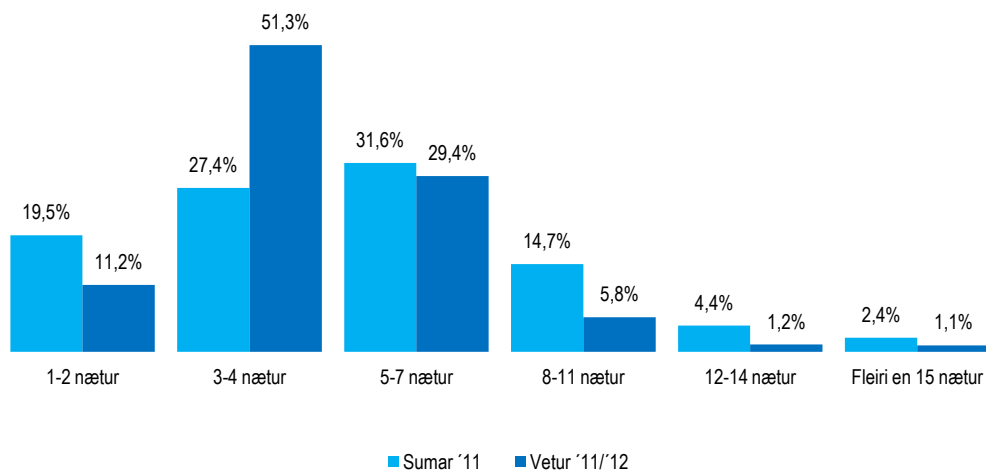

		1-2 nætur	3-4 nætur	5-7 nætur	8-11 nætur	12-14 nætur	Fleiri en 15 nætur	Fjöldi svara	Meðaltal	Vikmörk meðalt. +/-
Allir	Allir	11,2%	51,3%	29,4%	5,8%	1,2%	1,1%	1896	5,1	0,4
Kyn	Karl	12,1%	49,0%	28,8%	7,0%	1,5%	1,6%	895	5,7	0,8
	Kona	10,3%	53,3%	29,9%	4,8%	1,0%	0,7%	1001	4,7	0,4
Aldur	24 ára eða yngri	9,5%	39,5%	35,7%	10,4%	0,9%	3,9%	148	8,0	3,0
	25-34 ára	12,4%	49,3%	28,8%	6,5%	1,6%	1,5%	624	5,2	0,7
	35-44 ára	12,0%	48,4%	33,7%	3,4%	2,1%	0,4%	365	4,6	0,5
	45-54 ára	11,4%	54,6%	26,9%	6,3%		0,8%	353	4,8	0,7
	55 ára og eldri	9,0%	58,4%	26,2%	4,9%	1,2%	0,3%	405	4,8	1,0
Starf	Stjórnunarstörf	10,6%	54,3%	31,3%	2,6%	0,3%	0,8%	298	4,2	0,2
	Sérfræðistörf	11,3%	50,7%	28,4%	7,0%	1,3%	1,4%	657	5,7	1,0
	Skrifst.- og þjónustust.	10,5%	53,0%	28,0%	8,2%	0,2%		249	4,4	0,3
	Sérhæft starfsf./tæknar	16,0%	59,9%	19,8%	1,5%	2,8%		118	3,9	0,4
	Nemendur	15,0%	32,5%	37,6%	10,5%		4,4%	158	7,6	2,8
	Ellilífeyrisþ./heimav.	10,0%	55,9%	27,5%	4,3%	2,2%		166	4,4	0,3
	Annað	7,9%	52,1%	31,3%	4,6%	3,0%	1,1%	223	5,0	0,8
Heimilist.	Lágar	24,1%	44,4%	24,5%	3,5%		3,6%	41	6,1	5,2
	Undir meðallagi	10,8%	46,2%	34,3%	5,6%	1,4%	1,7%	143	4,7	0,4
	Í meðallagi	9,8%	50,4%	30,4%	6,1%	1,9%	1,3%	719	5,5	0,8
	Yfir meðallagi	12,0%	54,3%	27,4%	5,1%	0,6%	0,6%	748	4,6	0,4
	Háar	11,9%	46,9%	28,8%	9,2%	1,7%	1,5%	167	6,6	2,6
Þjóðerni	Bandarískt	18,2%	39,1%	31,1%	10,2%	0,4%	0,9%	273	4,7	0,3
	Þýskt	8,2%	50,6%	32,9%	7,1%	1,2%		119	4,7	0,4
	Franskt	7,6%	45,7%	37,0%	6,5%	2,2%	1,1%	95	5,0	0,5
	Danskt	26,1%	36,2%	29,0%	7,2%		1,4%	126	5,3	2,0
	Breskt	2,8%	69,7%	23,6%	3,1%	0,9%		413	4,2	0,2
	Norskt	19,2%	56,6%	23,2%	1,0%			181	3,7	0,2
	Sænskt	8,8%	65,9%	20,9%	2,2%	2,2%		123	4,0	0,3
	Spánskt	22,2%	44,4%	27,8%	5,6%			27	4,0	0,8
	Ítalskt	5,0%	35,0%	25,0%	30,0%		5,0%	21	6,1	1,5
	Hollenskt	9,0%	37,7%	45,9%	5,7%	0,8%	0,8%	69	6,2	3,2
	Annað	9,4%	44,2%	34,0%	6,7%	2,7%	3,1%	446	7,2	1,6
Markaðs-svæði	Norðurlönd	17,5%	53,3%	24,7%	3,0%	0,8%	0,6%	495	4,6	0,7
	Bretland	3,1%	69,3%	24,2%	2,8%	0,6%		541	4,1	0,1
	Mið-/S-Evrópa	9,2%	40,6%	39,0%	9,2%	1,1%	0,9%	392	5,2	0,6
	Norður Ameríka	17,8%	36,3%	33,6%	10,1%	1,0%	1,2%	323	5,1	0,7
	Annað	10,5%	39,3%	29,8%	8,0%	5,3%	7,1%	141	11,0	4,4
Tegund ferðar	Pakkaferð	5,8%	66,1%	23,1%	3,5%	1,0%	0,6%	373	4,7	1,1
	Á eigin vegum	14,5%	45,5%	30,4%	7,3%	1,3%	1,1%	1207	5,2	0,5
	Sambland	4,9%	57,2%	32,8%	2,8%	1,3%	1,1%	304	5,0	0,9
Tilgangur ferðar	Frí	9,8%	53,5%	29,0%	5,7%	1,1%	0,9%	1585	4,8	0,4
	Ráðstefna/fundur	10,2%	38,1%	38,4%	11,4%	0,7%	1,2%	204	6,1	1,5
	Nám/rannsóknir	15,5%	25,2%	41,2%	9,6%	2,0%	6,5%	70	13,3	7,8
	Heimsækja vini/ættingja	28,7%	36,4%	23,0%	8,3%	1,8%	1,8%	69	6,0	3,5
	Viðskipti	22,7%	30,4%	25,3%	13,2%	2,9%	5,4%	88	7,6	3,3
	Viðburður á Íslandi	6,9%	43,7%	37,1%	9,7%	1,5%	1,1%	117	6,8	3,3
	Annað/fl. en ein ástæða	18,1%	39,7%	35,4%	4,2%	1,0%	1,7%	125	6,1	3,1

*Spurðir voru: Allir þeir sem gáfu upp fjölda gistinátta [BE02]

**Þeir sem tóku ekki afstöðu eru þeir sem svörðuð annað hvort 'veit ekki' eða 'vil ekki svara'

[BE04_2] Hveru margar nætur dvaldir þú... - á ferðapjónustubæjum?

Svör	Fjöldi	Hlutfall%	Vikmörk +/-
1-2 nætur	37	52,7%	11,7%
3-4 nætur	12	17,3%	8,9%
5-7 nætur	13	18,8%	9,2%
8-11 nætur	3	4,4%	4,8%
12-14 nætur	3	4,6%	4,9%
Fleiri en 15 nætur	2	2,3%	3,5%
Fjöldi svara	69	100,0%	
Gisti á ferðapjónustubæjum	69	3,2%	
Gisti ekki á ferðapjónustubæjum	2111	96,8%	
Tóku ekki afstöðu**	0	0,0%	
Fjöldi svara	2181	100,0%	
Spurðir*	2181	100,0%	
Ekki spurðir	0	0,0%	
Fjöldi þátttakenda	2181	100,0%	

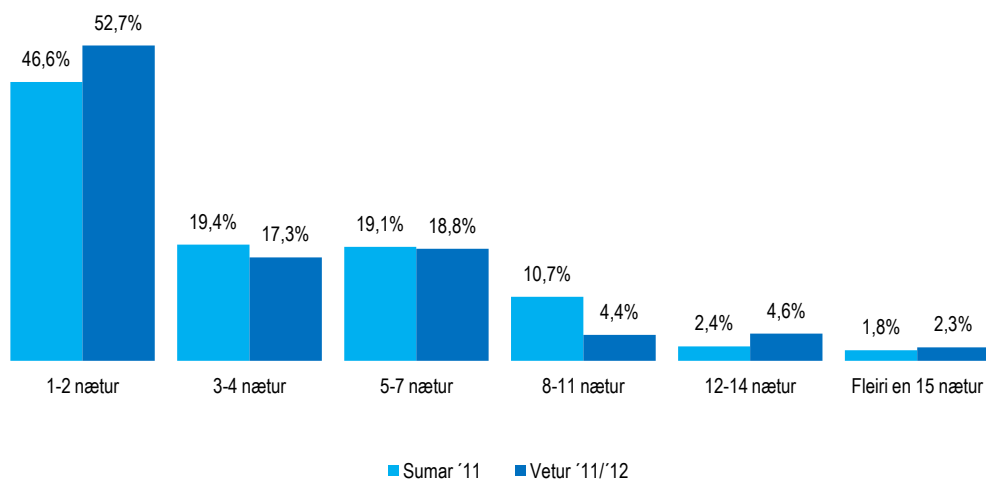

Meðaltal - nætur

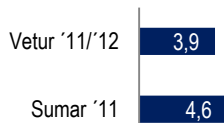

Hlutfall gesta sem dvaldi á ferðapjónustubæjum?

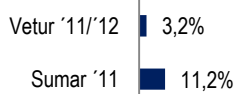

		1-2 nætur	3-4 nætur	5-7 nætur	8-11 nætur	12-14 nætur	Fleiri en 15 nætur	Fjöldi svara	Meðaltal	Vikmörk meðalt. +/-
Allir	Allir	52,7%	17,3%	18,8%	4,4%	4,6%	2,3%	69	3,9	0,9
Kyn	Karl	50,0%	13,0%	23,3%	8,8%	2,0%	2,8%	28	4,1	1,4
	Kona	54,5%	20,2%	15,7%	1,4%	6,3%	1,9%	42	3,8	1,2
Aldur	24 ára eða yngri	21,8%	16,7%	44,8%		16,7%		8	5,8	3,5
	25-34 ára	53,2%	16,8%	17,1%	8,5%		4,4%	36	3,9	1,2
	35-44 ára	69,9%	15,0%	7,5%		7,5%		16	3,1	1,9
	45-54 ára	48,1%	24,4%	14,3%		13,2%		4	4,4	6,3
	55 ára og eldri	49,4%	23,4%	27,1%				5	3,1	3,4
Starf	Stjórnumarstörf	69,7%	9,9%	10,2%	10,2%			12	3,1	1,5
	Sérfræðistörf	53,0%	23,5%	8,1%	8,1%		7,2%	22	4,0	1,9
	Skrifst.- og þjónustust.	65,9%		34,1%				8	2,8	1,9
	Sérhæft starfsf./tæknar	57,3%		42,7%				4	3,7	5,3
	Nemendur	36,6%	16,9%	15,1%		31,5%		8	6,4	4,6
	Ellilífeyrisþ./heimav.	80,3%	19,7%					3	1,6	3,6
Heimilist.	Annað	30,7%	28,8%	36,1%		4,4%		13	4,2	1,8
	Lágar					100,0%		1	14,0	0,0
	Undir meðallagi	100,0%						4	1,7	0,8
	Í meðallagi	49,2%	22,1%	19,7%	4,6%	4,5%		27	3,8	1,2
	Yfir meðallagi	61,4%	18,2%	20,4%				25	2,7	0,7
Þjóðerni	Háar	40,5%		28,1%	13,6%		17,7%	9	6,4	4,5
	Bandarískt	61,5%	15,4%	7,7%	7,7%	7,7%		16	3,8	2,2
	Þýskt		66,7%			33,3%		4	6,7	9,2
	Franskt	80,0%	20,0%					5	1,8	1,6
	Danskt	100,0%						4	1,5	1,3
	Breskt	66,7%	16,7%	16,7%				4	2,8	3,2
	Norskt									
	Sænskt	50,0%		50,0%				3	4,0	19,5
	Spánskt		33,3%	66,7%				5	5,0	1,4
	Ítalskt									
Markaðs-svæði	Hollenskt	37,5%	25,0%	12,5%	12,5%	12,5%		4	5,0	6,6
	Annað	54,0%	9,9%	24,8%	5,0%		6,3%	25	4,1	1,6
	Norðurlönd	78,7%		21,3%				6	2,6	2,0
	Bretland	75,2%	12,4%	12,4%				5	2,6	1,8
	Mið-/S-Evrópa	38,8%	31,3%	14,6%	7,3%	7,9%		25	4,2	1,5
Tegund ferðar	Norður Ameríka	63,5%	11,6%	5,8%	5,8%	5,8%	7,5%	21	4,4	2,2
	Annað	40,0%	10,0%	50,0%				13	3,8	1,4
	Pakkaferð	29,8%	70,2%					4	3,4	1,7
Tilgangur ferðar	Á eigin vegum	63,5%	18,4%	7,3%	3,6%	4,0%	3,2%	50	3,4	1,0
	Sambland	26,7%		56,4%	8,4%	8,4%		14	5,7	2,0
	Frí	57,1%	17,3%	13,4%	5,2%	5,5%	1,4%	58	3,8	1,0
Tilgangur ferðar	Ráðstefna/fundur	38,8%		61,2%				6	3,9	2,6
	Nám/rannsóknir	100,0%						2	1,4	6,1
	Heimsækja vini/ættingja	100,0%						4	1,4	0,9
	Viðskipti									
	Viðburður á Íslandi			64,1%		35,9%		4	8,9	9,9
Annað/fl. en ein ástæða	31,4%	29,9%	19,3%		8,5%	11,0%	14	5,8	2,9	

*Spurðir voru: Allir þeir sem gáfu upp fjölda gistinátta [BE02]

**Þeir sem tóku ekki afstöðu eru þeir sem svörðuð annað hvort 'veit ekki' eða 'vil ekki svara'

[BE04_3] Hveru margar nætur dvaldir þú... - á farfuglaheimilum, skálum á hálendinu eða sambærilegri gistingu?

Svör	Fjöldi	Hlutfall%	Vikmörk +/-
1-2 nætur	58	28,6%	6,2%
3-4 nætur	45	22,0%	5,7%
5-7 nætur	66	32,6%	6,4%
8-11 nætur	23	11,1%	4,3%
12-14 nætur	5	2,3%	2,1%
Fleiri en 15 nætur	7	3,5%	2,5%
Fjöldi svara	204	100,0%	
Gisti á farfuglah., skálum á hálendinu eða sambæril. gistingu	204	9,3%	
Gisti ekki á farfuglah., skálum á hálendinu eða sambæril. gistingu	1977	90,6%	
Tóku ekki afstöðu**	0	0,0%	
Fjöldi svara	2181	100,0%	
Spurðir*	2181	100,0%	
Ekki spurðir	0	0,0%	
Fjöldi þátttakenda	2181	100,0%	

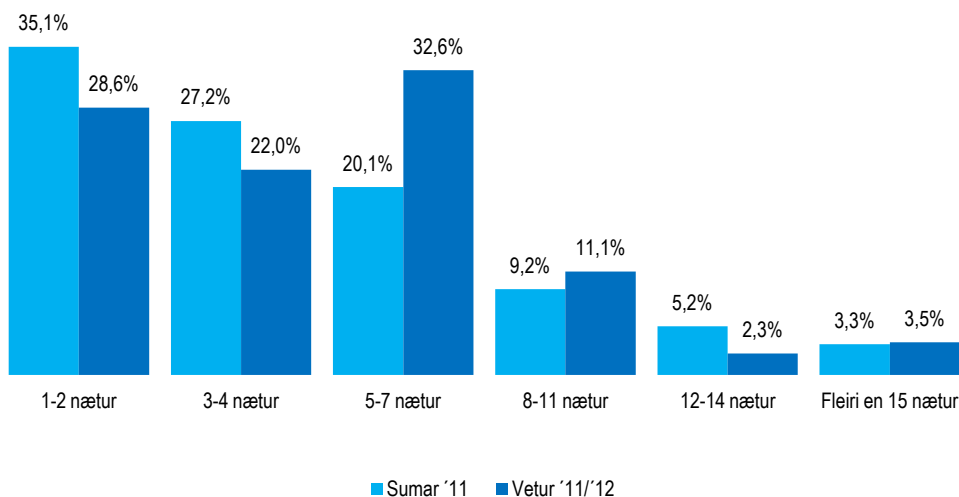

		1-2 nætur	3-4 nætur	5-7 nætur	8-11 nætur	12-14 nætur	Fleiri en 15 nætur	Fjöldi svara	Meðaltal	Vikmörk meðalt. +/-
Allir	Allir	28,6%	22,0%	32,6%	11,1%	2,3%	3,5%	204	5,2	0,6
Kyn	Karl	30,6%	23,9%	29,8%	11,4%	1,4%	2,9%	87	4,8	0,7
	Kona	27,1%	20,5%	34,7%	10,8%	2,9%	3,9%	117	5,5	0,8
Aldur	24 ára eða yngri	29,4%	19,6%	29,0%	13,1%		9,0%	51	5,8	1,5
	25-34 ára	28,0%	19,7%	36,3%	9,2%	4,3%	2,3%	108	5,2	0,7
	35-44 ára	28,8%	35,5%	31,1%	4,6%			27	4,1	1,0
	45-54 ára	41,5%	29,0%	10,4%	19,2%			12	4,2	2,0
	55 ára og eldri	9,0%	9,0%	45,2%	36,7%			7	6,2	2,7
Starf	Stjórnunarstörf	29,0%	18,4%	28,2%	18,8%		5,6%	22	5,5	1,8
	Sérfræðistörf	33,0%	22,3%	31,1%	7,8%	3,5%	2,3%	54	4,8	1,0
	Skrifst.- og þjónustust.	24,5%	30,8%	32,3%	12,4%			23	4,6	1,2
	Sérhæft starfsf./tæknar	33,4%	9,4%	35,7%	12,8%	8,7%		16	5,3	2,1
	Nemendur	28,1%	24,0%	29,2%	8,1%	2,5%	8,1%	57	5,8	1,5
	Ellilífeyrisþ./heimav.		14,1%	56,7%	29,2%			4	6,0	3,4
	Annað	25,6%	22,3%	43,2%	8,9%			23	4,3	1,0
Heimilist.	Lágar	17,1%	16,5%	27,4%	10,8%		28,3%	7	9,6	9,0
	Undir meðallagi	25,9%	16,8%	48,5%	8,8%			30	4,9	0,9
	Í meðallagi	29,0%	21,7%	31,6%	11,2%	3,0%	3,5%	107	5,3	0,8
	Yfir meðallagi	30,4%	24,5%	29,0%	10,1%	3,1%	2,8%	45	4,6	1,0
	Háar	22,0%	54,1%		23,9%			6	4,8	3,9
Þjóðerni	Bandarískt	28,1%	25,0%	37,5%	9,4%			39	4,6	0,9
	Þýskt	38,5%		30,8%	7,7%	15,4%	7,7%	18	7,2	3,6
	Franskt	22,2%	11,1%	33,3%	33,3%			9	5,6	2,6
	Danskt	60,0%	20,0%	20,0%				9	2,8	1,2
	Breskt	16,7%	26,7%	36,7%	16,7%	3,3%		18	5,5	1,6
	Norskt	25,0%		75,0%				7	5,3	2,0
	Sænskt		25,0%	25,0%	50,0%			5	7,0	3,4
	Spánskt		80,0%	20,0%				8	3,8	1,1
	Ítalskt	40,0%	20,0%	20,0%	20,0%			5	4,4	4,3
	Hollenskt	22,2%		66,7%	11,1%			5	5,6	3,9
	Annað	31,1%	23,7%	27,6%	8,9%	1,6%	7,1%	79	5,2	1,0
Markaðs-svæði	Norðurlönd	34,4%	15,4%	39,2%	8,8%		2,2%	31	4,5	1,1
	Bretland	16,2%	42,2%	27,2%	12,6%	1,8%		34	4,8	1,0
	Mið-/S-Evrópa	36,5%	11,6%	30,1%	14,1%	2,7%	5,1%	52	5,6	1,4
	Norður Amerika	31,8%	22,0%	34,4%	9,0%	2,8%		49	4,6	0,9
	Annað	20,0%	23,3%	33,3%	10,0%	3,3%	10,0%	38	6,3	1,7
Tegund ferðar	Pakkaferð	76,0%		24,0%				10	2,7	1,8
	Á eigin vegum	24,6%	20,3%	35,2%	13,0%	2,7%	4,1%	173	5,6	0,6
	Sambland	38,5%	45,7%	15,8%				15	3,2	1,0
Tilgangur ferðar	Frí	27,2%	22,5%	31,9%	12,9%	2,0%	3,7%	174	5,3	0,6
	Ráðstefna/fundur	42,1%	44,9%	13,0%				10	3,0	1,5
	Nám/rannsóknir	36,9%	7,3%	44,1%			11,7%	16	6,0	3,0
	Heimsækja vini/ættingja	25,9%		74,1%				5	5,1	3,0
	Viðskipti			100,0%				1	3,5	0,0
	Viðburður á Íslandi		38,4%	50,7%			10,8%	13	6,9	4,5
Annað/fl. en ein ástæða	45,2%	16,8%	20,9%	11,0%	6,0%		21	4,3	1,7	

Meðaltal - nætur

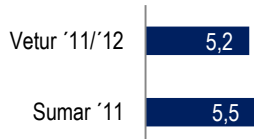

Hlutfall gesta sem dvaldi á farfuglah., skálum á hálendinu

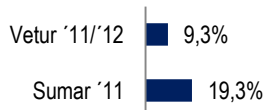

*Spurðir voru: Allir þeir sem gáfu upp fjölda gistinátta [BE02]

**Þeir sem tóku ekki afstöðu eru þeir sem svöruðu annað hvort 'veit ekki' eða 'vil ekki svara'

[BE04_4] Hveru margar nætur dvaldir þú... - í sumarhúsum/gestaíbúðum eða sambærilegri gistingu?

Svör	Fjöldi	Hlutfall%	Vikmörk +/-
1-2 nætur	28	41,5%	11,8%
3-4 nætur	13	19,2%	9,4%
5-7 nætur	17	25,7%	10,4%
8-11 nætur	6	9,5%	7,0%
12-14 nætur	1	1,2%	2,6%
Fleiri en 15 nætur	2	2,9%	4,0%
Fjöldi svara	67	100,0%	
Gisti í sumarh./gestaíbúðum eða sambæril. gistingu	67	3,1%	
Gisti ekki í sumarh./gestaíbúðum eða sambæril. gistingu	2113	96,9%	
Tóku ekki afstöðu**	0	0,0%	
Fjöldi svara	2181	100,0%	
Spurðir*	2181	100,0%	
Ekki spurðir	0	0,0%	
Fjöldi þátttakenda	2181	100,0%	

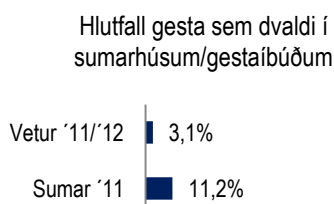
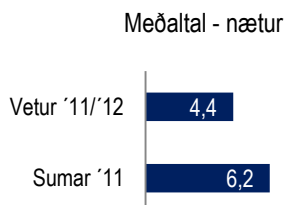
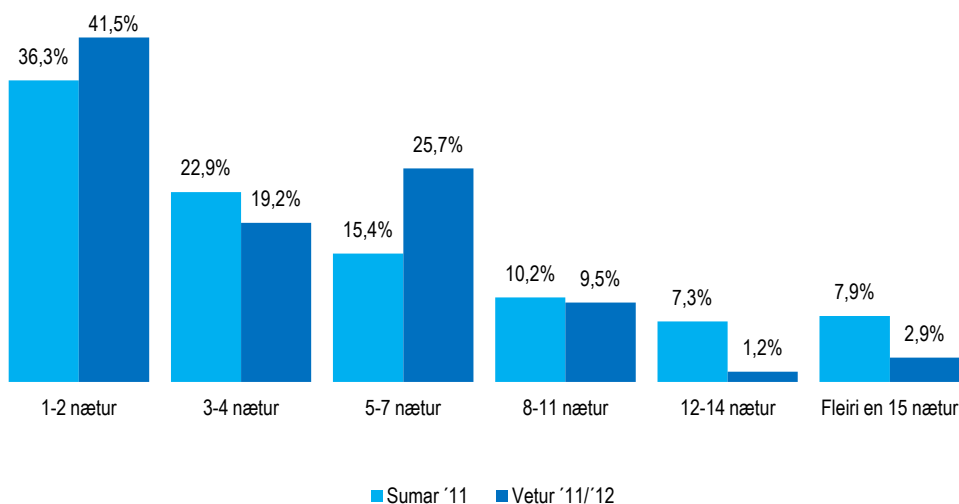

		1-2 nætur	3-4 nætur	5-7 nætur	8-11 nætur	12-14 nætur	Fleiri en 15 nætur	Fjöldi svara	Meðaltal	Vikmörk meðalt. +/-
Allir	Allir	41,5%	19,2%	25,7%	9,5%	1,2%	2,9%	67	4,4	1,0
Kyn	Karl	32,3%	19,9%	41,3%	6,5%			32	4,1	0,9
	Kona	49,7%	18,5%	11,8%	12,2%	2,3%	5,5%	36	4,6	1,7
Aldur	24 ára eða yngri	16,4%	32,9%	32,2%			18,4%	8	7,3	6,8
	25-34 ára	49,6%	10,0%	20,5%	14,7%	3,1%	2,1%	27	4,3	1,5
	35-44 ára	45,5%	30,4%	24,1%				14	3,1	1,1
	45-54 ára	53,1%	13,5%	7,9%	25,5%			8	3,8	2,7
	55 ára og eldri	26,6%	21,3%	47,3%	4,9%			12	4,5	1,7
Starf	Stjórnunarstörf	14,6%	25,6%	34,1%	25,6%			7	5,7	2,9
	Sérfræðistörf	46,5%	20,3%	28,3%	5,0%			25	3,5	1,0
	Skrifst.- og þjónustust.	46,9%	8,5%	25,0%	11,7%		7,9%	7	4,6	4,4
	Sérhæft starfs./tæknar	64,2%	27,4%	8,4%				7	2,3	1,8
	Nemendur	31,4%	29,6%	22,4%			16,6%	8	6,3	6,2
	Ellilífeyrisþ./heimav.	100,0%						2	1,5	5,2
	Annað	26,7%	11,2%	31,9%	21,2%	9,0%		9	5,6	2,7
Heimilist.	Lágur	42,1%		57,9%				3	4,1	7,7
	Undir meðallagi	44,4%		37,5%	9,0%		9,0%	6	5,2	4,8
	Í meðallagi	59,3%	2,6%	20,9%	13,7%	3,5%		23	3,9	1,6
	Yfir meðallagi	27,8%	30,4%	28,6%	13,2%			20	4,2	1,1
	Háur		71,8%	28,2%				9	4,1	1,0
Þjóðerni	Bandarískt	57,1%		42,9%				9	3,0	1,8
	Þýskt	40,0%	20,0%		20,0%		20,0%	7	7,4	7,7
	Franskt	50,0%	50,0%					2	2,5	18,4
	Danskt		33,3%	33,3%	33,3%			5	6,7	3,3
	Breskt	22,2%	33,3%	44,4%				5	3,7	2,4
	Norskt	50,0%	50,0%					4	2,5	1,3
	Sænskt									
	Spánskt	83,3%		16,7%				9	2,2	1,1
	Ítalskt									
	Hollenskt	22,2%		44,4%	22,2%		11,1%	5	7,1	5,8
Annað	35,6%	23,7%	26,9%	9,9%	3,9%		21	4,3	1,5	
Markaðs- svæði	Norðurlönd	29,5%	32,3%	22,1%	16,1%			11	4,6	1,9
	Bretland	47,3%	15,6%	37,1%				12	3,6	1,6
	Mið-/S-Evrópa	47,0%	8,0%	20,6%	15,2%	2,7%	6,5%	30	5,2	1,9
	Norður Amerika	57,1%		42,9%				9	3,0	1,8
	Annað		89,2%	10,8%				6	3,4	0,9
Tegund ferðar	Pakkaferð		30,7%	36,0%	33,3%			3	6,2	6,7
	Á eigin vegum	40,9%	17,3%	27,8%	9,2%	1,4%	3,4%	58	4,6	1,1
	Sambland	69,9%	30,1%					6	1,6	1,0
Tilgangur ferðar	Frí	43,9%	22,2%	24,5%	7,9%	1,4%		58	3,7	0,7
	Ráðstefna/fundur	59,7%		40,3%				3	3,4	8,7
	Nám/rannsóknir			100,0%				1	5,0	0,0
	Heimsækja vini/ættingja	51,1%	14,3%	13,8%	20,8%			9	4,2	2,8
	Viðskipti	100,0%						1	1,0	0,0
	Viðburður á Íslandi		100,0%					2	3,0	0,0
Annað/fl. en ein ástæða		24,6%	28,8%			46,6%	4	11,9	14,3	

*Spurðir voru: Allir þeir sem gáfu upp fjölda gistinátta [BE02]

**Þeir sem tóku ekki afstöðu eru þeir sem svöruðu annað hvort 'veit ekki' eða 'vil ekki svara'

[BE04_5] Hveru margar nætur dvaldir þú... - á tjaldsvæðum?

Svör	Fjöldi	Hlutfall%	Vikmörk +/-
1-2 nætur	12	23,8%	11,7%
3-4 nætur	9	18,4%	10,7%
5-7 nætur	9	17,7%	10,5%
8-11 nætur	4	7,3%	7,2%
12-14 nætur	7	14,1%	9,6%
Fleiri en 15 nætur	9	18,7%	10,7%
Fjöldi svara	51	100,0%	
Gisti á tjaldsvæðum	51	2,3%	
Gisti ekki á tjaldsvæðum	2130	97,7%	
Tóku ekki afstöðu**	0	0,0%	
Fjöldi svara	2181	100,0%	
Spurðir*	2181	100,0%	
Ekki spurðir	0	0,0%	
Fjöldi þátttakenda	2181	100,0%	

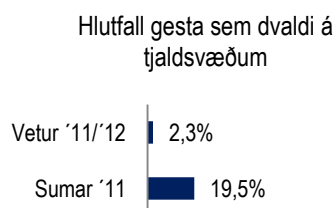
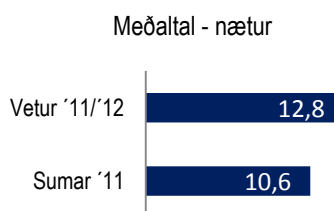
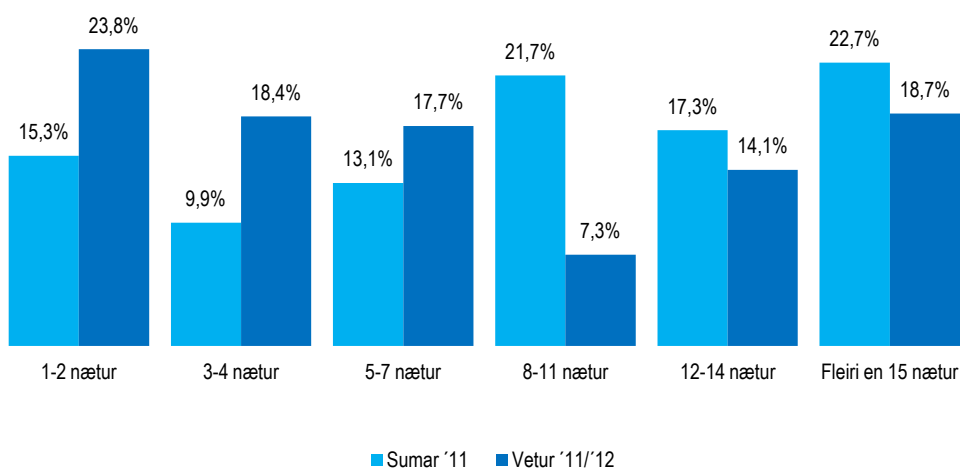

		1-2 nætur	3-4 nætur	5-7 nætur	8-11 nætur	12-14 nætur	Fleiri en 15 nætur	Fjöldi svara	Meðaltal	Vikmörk meðalt. +/-
Allir	Allir	23,8%	18,4%	17,7%	7,3%	14,1%	18,7%	51	12,8	5,6
Kyn	Karl	15,1%	24,0%	20,2%	7,9%	14,9%	18,1%	31	14,0	7,4
	Kona	38,0%	9,4%	13,6%	6,4%	12,9%	19,6%	19	10,8	9,3
Aldur	24 ára eða yngri	34,7%	34,6%	8,5%	7,6%	11,3%	3,4%	16	4,9	2,5
	25-34 ára	21,8%	16,8%	19,0%	5,8%	18,0%	18,6%	22	10,6	6,1
	35-44 ára			46,2%	16,2%	18,8%	18,8%	7	9,8	3,9
	45-54 ára	100,0%						2	1,4	6,7
	55 ára og eldri						100,0%	3	75,7	20,3
Starf	Stjórnunarstörf		100,0%					2	4,0	0,0
	Sérfræðistörf	24,6%	3,2%	19,9%	21,3%	15,2%	15,9%	17	10,9	7,5
	Skrifst.- og þjónustust.			100,0%				1	6,0	0,0
	Sérhæft starfsf./tæknar	27,1%	23,9%	32,7%		16,3%		8	5,5	3,5
	Nemendur	45,3%	24,4%			25,8%	4,5%	13	5,8	3,8
	Ellilífeyrisþ./heimav.						100,0%	3	75,7	20,3
	Annað		14,0%	38,9%			47,1%	6	10,9	7,0
Heimilist.	Lágar	38,0%	62,0%					3	2,6	1,4
	Undir meðallagi	18,4%	42,6%	14,1%		24,9%		6	6,4	8,0
	Í meðallagi	25,8%	18,2%	9,8%	9,3%	11,5%	25,3%	27	15,8	9,6
	Yfir meðallagi	20,7%		37,9%	5,6%	24,4%	11,5%	11	13,0	12,5
	Háar	23,2%		53,6%	23,2%			3	6,1	22,8
Þjóðerni	Bandarískt	100,0%						5	1,0	0,0
	Þýskt			20,0%		40,0%	40,0%	7	24,0	23,2
	Franskt						100,0%	2	79,5	91,9
	Danskt		100,0%					5	3,7	0,6
	Breskt	20,0%		20,0%	40,0%	20,0%		3	7,8	11,8
	Norskt									
	Sænskt									
	Spánskt						100,0%	2	16,0	0,0
	Ítalskt	100,0%						2	1,0	0,0
	Hollenskt		50,0%				50,0%	2	10,5	19,7
Annað	19,3%	14,0%	29,5%	10,6%	15,9%	10,6%	24	9,7	5,5	
Markaðs- svæði	Norðurlönd		100,0%					5	3,7	0,6
	Bretland	25,0%		25,0%	25,0%	25,0%		2	7,8	46,7
	Mið-/S-Evrópa	12,5%	11,5%	20,7%	4,7%	19,9%	30,8%	27	17,7	9,4
	Norður Amerika	65,5%	9,2%	18,3%	7,0%			9	2,7	2,1
	Annað	33,3%		16,7%	16,7%	16,7%	16,7%	8	15,2	19,7
Tegund ferðar	Pakkaferð	39,9%	60,1%					3	2,2	2,9
	Á eigin vegum	17,6%	17,9%	19,4%	8,8%	13,7%	22,5%	42	14,6	6,7
	Sambland	61,6%				38,4%		4	6,0	16,7
Tilgangur ferðar	Frí	20,5%	17,4%	17,8%	7,2%	15,2%	21,9%	43	14,2	6,5
	Ráðstefna/fundur									
	Nám/rannsóknir	17,0%		39,9%		43,1%		5	8,8	7,9
	Heimsækja vini/ættingja				42,6%	57,4%		4	11,2	3,0
	Viðskipti		49,6%		50,4%			4	6,4	8,8
	Viðburður á Íslandi			57,8%	42,2%			2	6,7	31,3
	Annað/fl. en ein ástæða	41,8%	35,0%	9,0%		14,2%		9	4,2	3,1

*Spurðir voru: Allir þeir sem gáfu upp fjölda gistinátta [BE02]

**Þeir sem tóku ekki afstöðu eru þeir sem svöruðu annað hvort 'veit ekki' eða 'vil ekki svara'

[BE04_6] Hveru margar nætur dvaldir þú... - hjá vinum/ættingjum (ógreidd gisting)?

Svör	Fjöldi	Hlutfall%	Vikmörk +/-
1-2 nætur	25	18,8%	6,7%
3-4 nætur	38	28,9%	7,8%
5-7 nætur	37	28,7%	7,8%
8-11 nætur	19	14,7%	6,1%
12-14 nætur	3	2,5%	2,7%
Fleiri en 15 nætur	8	6,4%	4,2%
Fjöldi svara	131	100,0%	
Gisti hjá vinum/ ættingjum (ógr. gisting)	131	6,0%	
Gisti ekki hjá vinum/ ættingjum (ógr. gisting)	2050	94,0%	
Tóku ekki afstöðu**	0	0,0%	
Fjöldi svara	2181	100,0%	
Spurðir*	2181	100,0%	
Ekki spurðir	0	0,0%	
Fjöldi þátttakenda	2181	100,0%	

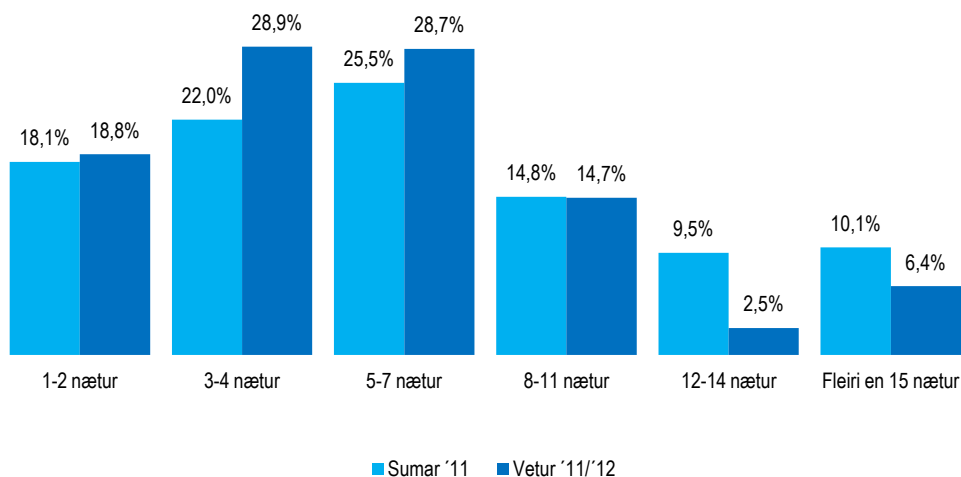

Meðaltal - nætur

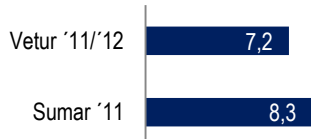

Hlutfall gesta sem dvaldi hjá vinum/ættingjum (ógr. gisting)

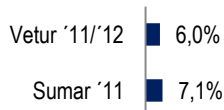

		1-2 nætur	3-4 nætur	5-7 nætur	8-11 nætur	12-14 nætur	Fleiri en 15 nætur	Fjöldi svara	Meðaltal	Vikmörk meðalt. +/-
Allir	Allir	18,8%	28,9%	28,7%	14,7%	2,5%	6,4%	131	7,2	1,9
Kyn	Karl	20,0%	23,3%	23,3%	20,3%	1,8%	11,3%	44	10,1	5,5
	Kona	18,1%	31,7%	31,4%	11,9%	2,9%	3,9%	86	5,7	0,9
Aldur	24 ára eða yngri	21,8%	13,8%	27,5%	28,2%		8,7%	29	10,1	7,8
	25-34 ára	6,0%	28,4%	37,0%	14,4%	6,6%	7,7%	50	8,0	2,4
	35-44 ára	45,0%	44,8%	10,2%				18	3,1	0,7
	45-54 ára	39,0%	30,7%	17,7%	7,1%		5,4%	15	4,4	1,9
	55 ára og eldri	7,2%	36,6%	34,6%	15,0%		6,7%	19	6,5	2,2
Starf	Stjórnunarstörf	19,8%	19,2%	39,6%	21,4%			6	5,3	2,6
	Sérfræðistörf	15,6%	33,3%	25,5%	9,8%	8,7%	7,0%	38	6,7	1,6
	Skrifst.- og þjónustust.	18,2%	53,7%	18,2%	6,0%		3,8%	21	4,3	1,3
	Sérhæft starfsf./tæknar		22,7%	35,0%			42,2%	3	24,3	207
	Nemendur	13,6%	13,6%	36,4%	28,6%		7,8%	32	7,1	1,9
	Ellilífeyrisþ./heimav.	20,8%	30,6%	32,6%	16,0%			9	5,0	2,5
Heimilist.	Annað	35,2%	18,4%	28,8%	11,7%		5,9%	21	10,2	10,7
	Lágar	30,4%	5,4%	21,7%	34,2%		8,3%	15	7,1	3,5
	Undir meðallagi	16,6%	24,5%	37,9%	21,0%			19	5,4	1,4
	Í meðallagi	12,9%	33,1%	28,2%	11,9%	1,6%	12,2%	49	9,7	5,0
	Yfir meðallagi	23,5%	34,5%	29,0%	6,4%	6,6%		38	4,8	1,0
Þjóðerni	Háar		57,5%		14,9%		27,6%	5	9,3	11,7
	Bandarískt	22,2%	55,6%		11,1%		11,1%	11	5,8	5,1
	Þýskt			33,3%	50,0%		16,7%	8	10,7	3,8
	Franskt		11,1%	66,7%	22,2%			9	6,4	1,5
	Danskt	40,0%	30,0%	30,0%				18	3,5	0,9
	Breskt	10,0%	40,0%	50,0%				6	4,7	2,0
	Norskt	33,3%	33,3%	16,7%	16,7%			11	4,3	1,9
	Sænskt	25,0%	33,3%	33,3%	8,3%			16	4,3	1,1
	Spánskt				100,0%			2	8,0	0,0
	Ítalskt			100,0%				2	6,0	12,3
Markaðs-svæði	Hollenskt	18,2%	27,3%	45,5%	9,1%			6	4,7	2,1
	Annað	13,1%	29,4%	19,1%	15,9%	8,1%	14,3%	41	11,3	6,0
	Norðurlönd	25,6%	35,5%	28,3%	8,3%		2,4%	59	4,7	0,9
	Bretland	21,7%	31,1%	47,1%				6	4,4	2,1
	Mið-/S-Evrópa	10,6%	14,1%	38,1%	27,5%	6,0%	3,7%	34	8,1	3,2
Tegund ferðar	Norður Amerika	29,6%	40,8%		11,2%		18,4%	11	6,4	5,4
	Annað	6,1%	27,5%	23,5%	18,4%	6,1%	18,4%	20	14,0	11,0
	Pakkaferð						100,0%	1	20,0	0,0
	Á eigin vegum	18,7%	28,9%	30,1%	14,9%	2,6%	4,8%	124	7,0	2,0
Tilgangur ferðar	Sambland	52,0%					48,0%	3	10,6	90,2
	Frí	10,9%	31,1%	31,9%	17,1%	2,3%	6,7%	89	6,8	1,4
	Ráðstefna/fundur	45,5%	47,6%			6,9%		11	3,5	2,2
	Nám/rannsóknir	16,6%	36,3%	10,6%	15,5%	5,1%	15,9%	15	7,9	4,0
	Heimsækja vini/ættingja	14,9%	27,7%	31,7%	16,7%	3,7%	5,3%	88	6,8	1,4
	Viðskipti	31,8%	21,1%		11,7%	13,7%	21,7%	6	26,4	51,0
	Viðburður á Íslandi	15,3%	41,7%	19,7%	10,6%	4,9%	7,8%	16	5,9	2,8
Annað/fl. en ein ástæða	35,6%	19,9%	10,1%	10,1%		24,3%	10	11,3	11,8	

*Spurðir voru: Allir þeir sem gáfu upp fjölda gistinátta [BE02]

**Þeir sem tóku ekki afstöðu eru þeir sem svöruðu annað hvort 'veit ekki' eða 'vil ekki svara'

[BE04_7] Hveru margar nætur dvaldir þú... - í annari gistingu?

Svör	Fjöldi	Hlutfall%	Vikmörk +/-
1-2 nætur	11	13,0%	7,1%
3-4 nætur	21	25,3%	9,3%
5-7 nætur	20	23,5%	9,0%
8-11 nætur	5	5,6%	4,9%
12-14 nætur	11	12,6%	7,1%
Fleiri en 15 nætur	17	20,0%	8,5%
Fjöldi svara	85	100,0%	
Gisti í annari gistingu	85	3,9%	
Gisti ekki í annari gistingu	2096	96,1%	
Tóku ekki afstöðu**	0	0,0%	
Fjöldi svara	2181	100,0%	
Spurðir*	2181	100,0%	
Ekki spurðir	0	0,0%	
Fjöldi þátttakenda	2181	100,0%	

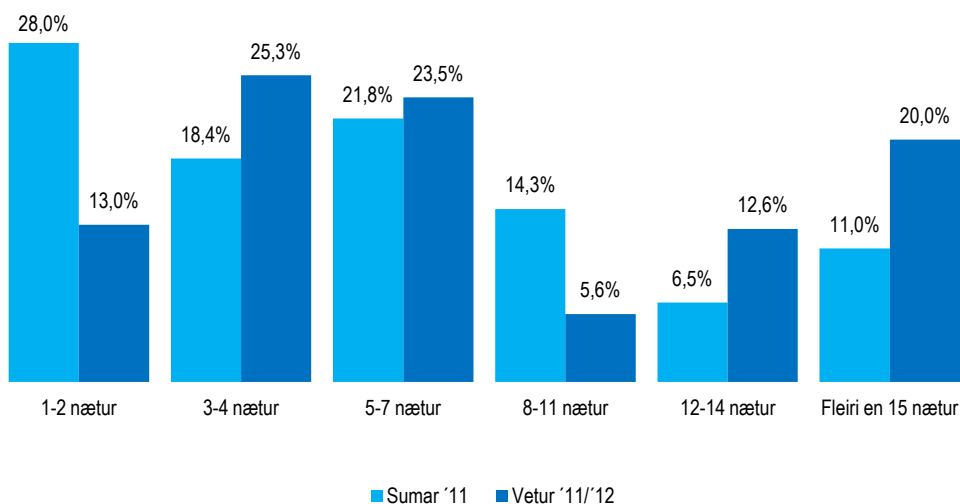

Meðaltal - nætur

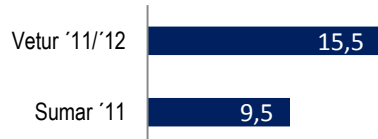

Hlutfall gesta sem dvaldi í annari gistingu

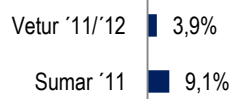

		1-2 nætur	3-4 nætur	5-7 nætur	8-11 nætur	12-14 nætur	Fleiri en 15 nætur	Fjöldi svara	Meðaltal	Vikmörk meðalt. +/-
Allir	Allir	13,0%	25,3%	23,5%	5,6%	12,6%	20,0%	85	15,5	6,1
Kyn	Karl	14,3%	29,8%	17,6%	1,6%	13,2%	23,6%	39	13,6	8,5
	Kona	11,8%	21,6%	28,4%	9,0%	12,2%	17,0%	46	17,1	9,0
Aldur	24 ára eða yngri	18,0%	31,1%		10,2%	10,2%	30,4%	14	23,8	24,1
	25-34 ára	13,9%	21,3%	22,2%	8,5%	19,5%	14,5%	39	16,2	10,1
	35-44 ára	10,7%	26,1%	47,5%			15,7%	12	6,8	2,9
	45-54 ára	7,4%	22,8%	69,8%				8	4,9	1,6
	55 ára og eldri	10,0%	32,7%			13,6%	43,7%	12	19,3	15,1
Starf	Stjórnunarstörf	33,3%	33,2%	33,4%				5	3,8	2,6
	Sérfræðistörf	5,5%	25,4%	44,8%	2,8%	7,5%	14,0%	22	7,0	2,3
	Skrifst.- og þjónustust.		6,5%	68,0%		25,5%		9	7,7	3,3
	Sérhæft starfs./tæknar	73,1%			26,9%			3	4,4	41,4
	Nemendur	17,4%	23,2%		9,8%	21,9%	27,8%	21	33,0	22,4
	Ellilífeyrisþ./heimav.		41,1%				58,9%	6	29,3	36,4
	Annað	15,2%	19,3%	14,9%	8,6%	13,9%	28,0%	16	11,1	5,4
Heimilist.	Lágar				37,0%		63,0%	4	21,2	48,7
	Undir meðallagi	36,8%		12,6%	13,6%	18,5%	18,5%	10	26,6	32,7
	Í meðallagi	14,4%	29,8%	25,8%	3,0%	11,2%	15,8%	47	13,1	7,1
	Yfir meðallagi	3,5%	32,0%	31,1%	3,5%	4,8%	25,0%	17	16,8	18,1
	Háar		62,3%	37,7%				3	4,3	4,3
Þjóðerni	Bandarískt	41,7%	16,7%	25,0%		8,3%	8,3%	15	15,3	22,1
	Þýskt				33,3%	50,0%	16,7%	8	12,8	2,8
	Franskt			25,0%			75,0%	4	39,5	51,4
	Danskt	12,5%	37,5%	25,0%			25,0%	15	19,4	21,3
	Breskt	10,0%	50,0%	30,0%	10,0%			6	4,7	2,6
	Norskt					50,0%	50,0%	4	16,0	5,3
	Sænskt		33,3%				66,7%	4	20,7	25,3
	Spánskt			100,0%				2	7,0	0,0
	Ítalskt		50,0%			50,0%		2	7,5	55,3
	Hollenskt		40,0%	40,0%			20,0%	3	17,2	231,1
Markaðs-svæði	Annað	10,9%	30,7%	31,1%	5,9%	10,6%	10,9%	23	12,8	12,4
	Norðurlönd	7,9%	29,5%	13,7%	5,8%	7,9%	35,3%	23	18,9	13,0
	Bretland	4,3%	39,1%	52,3%	4,3%			14	4,8	1,1
	Mið-/S-Evrópa	5,7%	9,9%	16,8%	12,8%	31,5%	23,2%	22	16,9	8,8
	Norður Ameríka	37,6%	19,9%	22,6%		12,4%	7,5%	16	14,6	19,7
Tegund ferðar	Annað	13,1%	39,3%	21,4%			26,2%	10	21,6	32,8
	Pakkaferð	11,0%	66,3%	22,7%				6	3,2	1,5
	Á eigin vegum	14,2%	24,3%	20,7%	6,5%	12,7%	21,7%	73	16,9	7,1
Tilgangur ferðar	Sambland			59,0%		23,6%	17,5%	6	9,2	5,5
	Frí	17,8%	28,4%	29,1%	7,5%	5,2%	12,0%	55	8,4	3,5
	Ráðstefna/fundur	22,1%	18,3%	59,6%				6	5,2	2,9
	Nám/rannsóknir	11,9%	17,3%	11,5%		13,3%	46,0%	11	57,8	42,8
	Heimsækja vini/ættingja			22,4%		34,1%	43,5%	8	13,1	3,9
	Viðskipti		23,8%	23,8%		26,7%	25,8%	5	15,4	18,8
	Viðburður á Íslandi				35,3%	30,6%	34,1%	4	14,6	10,5
Annað/fl. en ein ástæða	15,2%	15,3%	6,5%	4,2%	40,8%	18,0%	16	10,0	3,0	

*Spurðir voru: Allir þeir sem gáfu upp fjölda gistinátta [BE02]

**Þeir sem tóku ekki afstöðu eru þeir sem svöruðu annað hvort 'veit ekki' eða 'vil ekki svara'

[BE05_r1] Hversu ánægð(ur) eða óánægð(ur) varstu með þá gistingu sem þú dvaldir lengst í á Íslandi?

- Hreinlæti á gististað



Svör	Fjöldi	Hlutfall%	Vikmörk +/-
0	5	0,2%	0,2%
1	5	0,2%	0,2%
2	12	0,6%	0,3%
3	14	0,6%	0,3%
4	13	0,6%	0,3%
5	45	2,1%	0,6%
6	67	3,1%	0,7%
7	191	9,0%	1,2%
8	415	19,5%	1,7%
9	512	24,1%	1,8%
10	849	39,9%	2,1%
Fjöldi svara	2127	100,0%	
Tóku afstöðu	2127	97,5%	
Tóku ekki afstöðu**	54	2,5%	
Fjöldi svara	2181	100,0%	
Spurðir*	2181	100,0%	
Ekki spurðir	0	0,0%	
Fjöldi þátttakenda	2181	100,0%	

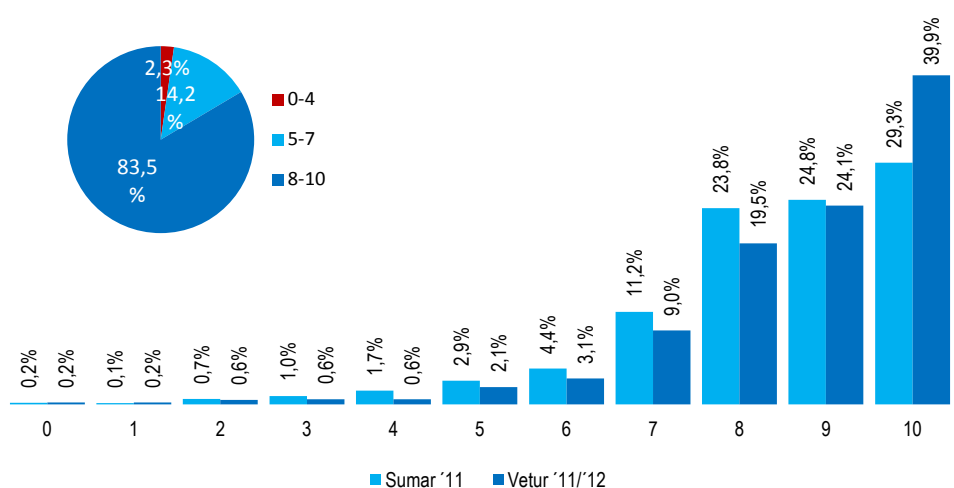

		0	1	2	3	4	5	6	7	8	9	10	Fjöldi svara	Meðaltal	Vikmörk +/-	
Allir	Allir	0,2%	0,2%	0,6%	0,6%	0,6%	2,1%	3,1%	9,0%	19,5%	24,1%	39,9%	2127	8,7	0,1	
Kyn	Karl	0,2%		0,5%	0,8%	0,8%	1,8%	3,5%	9,5%	22,0%	26,0%	34,9%	981	8,6	0,1	
	Kona	0,3%	0,4%	0,6%	0,5%	0,5%	2,4%	2,8%	8,5%	17,4%	22,4%	44,2%	1146	8,8	0,1	
Aldur	24 ára eða yngri		0,9%	1,2%	0,3%	1,8%	4,7%	4,3%	10,6%	22,1%	19,7%	34,4%	203	8,3	0,3	
	25-34 ára		0,2%	0,2%	0,3%	0,9%	0,7%	1,8%	3,2%	9,0%	19,3%	23,8%	40,6%	728	8,7	0,1
	35-44 ára		0,5%	0,5%	0,3%	0,3%	0,3%	2,0%	2,9%	11,5%	20,1%	23,5%	38,1%	402	8,6	0,2
	45-54 ára			1,5%	0,2%		1,7%	3,6%	8,0%	21,1%	25,7%	38,1%	365	8,7	0,2	
	55 ára og eldri		0,4%		1,1%	0,7%	1,8%	2,3%	6,5%	16,9%	25,8%	44,5%	428	8,9	0,1	
Starf	Stjómunarstörf			0,4%	0,4%	1,2%	0,6%	4,7%	10,0%	18,6%	24,8%	39,4%	321	8,7	0,2	
	Sérfræðistörf	0,2%	0,2%	0,5%	0,6%	0,6%	1,4%	2,7%	10,4%	20,3%	23,6%	39,7%	716	8,7	0,1	
	Skrifst.- og þjónustust.	0,7%		0,5%	0,4%	0,2%	1,3%	5,4%	7,1%	18,1%	28,9%	37,4%	273	8,7	0,2	
	Sérhæft starfsf./tæknar			1,4%				5,1%	2,4%	8,3%	26,0%	25,9%	30,8%	127	8,5	0,3
	Nemendur		0,8%	0,6%	1,0%	1,7%	2,9%	2,7%	9,6%	20,7%	27,1%	33,0%	218	8,5	0,2	
	Ellilífeyrisþ./heimav.	1,1%		1,1%	0,5%		5,1%	1,8%	3,9%	14,0%	21,3%	51,2%	173	8,8	0,3	
	Annað		0,5%	1,6%	0,4%		2,4%	1,7%	9,5%	16,9%	18,4%	47,2%	265	8,8	0,2	
Heimilist.	Lágur		3,5%				3,5%	1,1%	10,4%	17,1%	23,9%	40,5%	53	8,6	0,5	
	Undir meðallagi		0,7%	1,0%	1,1%	1,0%	3,3%	3,4%	6,7%	20,1%	21,5%	41,1%	177	8,6	0,3	
	Í meðallagi	0,6%	0,2%	0,8%	0,4%	0,6%	2,9%	3,4%	9,4%	20,6%	25,9%	35,3%	837	8,6	0,1	
	Yfir meðallagi		0,2%	0,9%	0,3%	1,2%	3,9%		9,2%	19,0%	24,7%	40,6%	790	8,8	0,1	
	Háur		0,7%		0,7%	1,4%			9,2%	17,7%	19,3%	51,0%	179	9,0	0,2	
Þjóðerni	Bandarískt			0,4%	0,4%	0,8%	1,9%	4,2%	12,6%	18,7%	61,1%	318	9,3	0,1		
	Þýskt		1,0%	1,9%	2,9%	1,9%	10,7%	16,5%	23,3%	41,7%	144	8,7	0,3			
	Franskt		1,0%				2,0%	15,0%	24,0%	19,0%	39,0%	104	8,7	0,3		
	Danskt		1,2%				6,2%	2,5%	8,6%	17,3%	28,4%	35,8%	148	8,6	0,3	
	Breskt			0,4%			1,3%	2,1%	8,5%	18,8%	26,2%	42,8%	435	8,9	0,1	
	Norskt	1,9%	1,0%	1,9%	1,9%	1,0%	4,8%	1,0%	11,4%	20,0%	25,7%	29,5%	192	8,1	0,3	
	Sænskt		1,0%	1,0%	1,0%	2,1%	5,2%	9,4%	21,9%	19,8%	38,5%	130	8,6	0,3		
	Spánskt						4,8%	9,5%	9,5%	33,3%	38,1%	4,8%	32	8,0	0,4	
	Ítalskt					9,1%			9,1%	36,4%	27,3%	18,2%	23	8,2	0,7	
	Hollenskt					0,7%	0,7%	5,2%	16,4%	43,3%	20,1%	13,4%	75	8,1	0,3	
	Annað	0,2%	0,2%	1,3%	0,6%	0,6%	1,8%	5,2%	8,6%	19,3%	25,8%	36,3%	523	8,6	0,1	
Markaðs- svæði	Norðurlönd	0,7%	0,7%	1,0%	1,2%	0,9%	3,7%	2,5%	10,2%	20,6%	25,9%	32,6%	544	8,4	0,2	
	Bretland		0,2%		0,1%		1,7%	2,9%	7,9%	19,6%	25,5%	42,1%	574	8,9	0,1	
	Mið-/S-Evrópa			0,8%	1,5%	1,5%	1,6%	4,2%	11,8%	26,0%	23,4%	29,0%	451	8,4	0,1	
	Norður Amerika				0,3%	0,9%	1,9%	4,7%	11,6%	21,5%	59,1%	374	9,3	0,1		
	Annað	0,7%		1,4%			2,1%	5,6%	9,9%	16,6%	21,1%	42,6%	197	8,6	0,2	
Tegund ferðar	Pakkaferð			0,2%	0,3%	1,6%	2,2%	7,3%	18,7%	25,6%	44,1%	381	9,0	0,1		
	Á eigin vegum	0,2%	0,3%	0,8%	0,7%	0,7%	2,1%	3,3%	9,9%	19,3%	24,7%	37,9%	1416	8,6	0,1	
	Sambland	0,6%		1,1%	0,4%	2,8%	3,5%	6,5%	21,0%	20,1%	44,1%	317	8,7	0,2		
Tilgangur ferðar	Frí	0,2%	0,3%	0,4%	0,3%	0,3%	1,9%	2,4%	8,9%	19,8%	24,0%	41,6%	1765	8,8	0,1	
	Ráðstefna/fundur	0,8%		2,1%	1,8%	0,8%	0,6%	6,3%	8,7%	19,0%	26,3%	33,5%	215	8,4	0,3	
	Nám/rannsóknir			2,8%	2,2%	4,4%	2,0%	10,3%	10,1%	21,9%	22,2%	24,1%	93	7,9	0,4	
	Heimsækja vini/ættingja	1,7%	1,7%	2,4%	1,5%		3,0%	1,9%	2,8%	11,7%	22,2%	51,1%	107	8,6	0,4	
	Viðskipti						2,7%	2,6%	7,3%	23,0%	21,9%	42,4%	95	8,9	0,3	
	Viðburður á Íslandi			0,9%	1,6%		2,2%	2,6%	13,9%	15,9%	21,1%	41,7%	136	8,7	0,3	
	Annað/fl. en ein ástæða			3,6%	2,0%	2,4%	2,9%	2,9%	19,1%	23,3%	43,8%	150	8,7	0,3		

Meðaltal

Vetur '11/'12	8,7
Sumar '11	8,4

*Spurðir voru: Allir

**Þeir sem tóku ekki afstöðu eru þeir sem svöruðu annað hvort 'veit ekki' eða 'vil ekki svara'

[BE05_r2] Hversu ánægð(ur) eða óánægð(ur) varstu með þá gistingu sem þú dvaldir lengst í á Íslandi?

- Þjónusta á gististað



Svör	Fjöldi	Hlutfall%	Vikmörk +/-
0	11	0,5%	0,3%
1	5	0,2%	0,2%
2	13	0,6%	0,3%
3	8	0,4%	0,3%
4	19	0,9%	0,4%
5	62	2,9%	0,7%
6	106	5,0%	0,9%
7	273	12,9%	1,4%
8	434	20,5%	1,7%
9	504	23,8%	1,8%
10	685	32,3%	2,0%
Fjöldi svara	2122	100,0%	
Tóku afstöðu	2122	97,3%	
Tóku ekki afstöðu**	59	2,7%	
Fjöldi svara	2181	100,0%	
Spurðir*	2181	100,0%	
Ekki spurðir	0	0,0%	
Fjöldi þátttakenda	2181	100,0%	

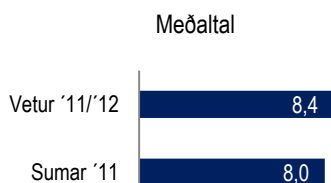
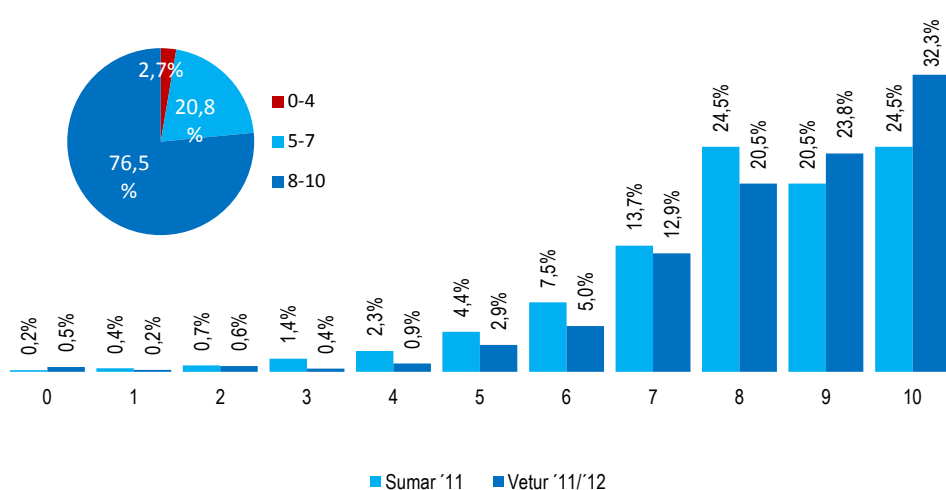

		0	1	2	3	4	5	6	7	8	9	10	Fjöldi svara	Meðaltal	Vikmörk +/-		
Allir	Allir	0,5%	0,2%	0,6%	0,4%	0,9%	2,9%	5,0%	12,9%	20,5%	23,8%	32,3%	2122	8,4	0,1		
Kyn	Karl	0,5%		0,8%	0,1%	0,5%	2,9%	5,6%	13,8%	22,1%	26,5%	27,1%	981	8,4	0,1		
	Kona	0,6%	0,4%	0,4%	0,6%	1,3%	2,9%	4,5%	12,1%	19,0%	21,4%	36,7%	1141	8,5	0,1		
Aldur	24 ára eða yngri		0,9%	1,9%	0,7%	1,3%	4,0%	6,9%	11,8%	19,1%	20,6%	32,7%	200	8,2	0,3		
	25-34 ára		0,4%	0,6%	0,7%	1,2%	3,5%	3,6%	12,8%	21,6%	22,1%	33,6%	728	8,4	0,1		
	35-44 ára			0,8%			1,7%	2,1%	6,2%	16,8%	19,7%	22,8%	30,0%	401	8,3	0,2	
	45-54 ára			0,8%	0,8%	0,5%	0,4%		2,6%	5,8%	12,6%	21,6%	25,9%	29,0%	364	8,3	0,2
	55 ára og eldri			0,6%	0,8%		0,3%		2,5%	4,7%	10,0%	19,0%	27,2%	34,9%	429	8,6	0,2
Starf	Stjórnunarstörf				0,4%	0,6%	2,0%	7,8%	18,0%	20,1%	21,0%	30,1%	321	8,4	0,2		
	Sérfræðistörf		0,7%	0,3%	0,6%	0,3%	0,8%	2,3%	4,7%	13,9%	22,5%	24,2%	29,9%	715	8,4	0,1	
	Skrifst.- og þjónustust.		0,7%	0,5%	0,7%	0,4%	0,4%	2,8%	2,0%	14,8%	19,6%	26,8%	31,3%	274	8,5	0,2	
	Sérhæft starfsf./tæknar				1,5%		1,8%	4,5%	5,3%	8,6%	24,2%	28,5%	25,7%	125	8,3	0,3	
	Nemendur			0,8%	1,7%		1,5%	3,8%	6,3%	11,2%	17,8%	24,0%	32,8%	218	8,3	0,2	
	Ellilífeyrisþ./heimav.		2,1%	0,7%		0,7%	0,7%	4,5%	6,5%	6,0%	13,9%	26,6%	38,9%	173	8,5	0,3	
Heimilist.	Annað		0,5%		1,2%	0,9%	3,4%	3,0%	10,6%	20,0%	30,2%	39,9%	263	8,6	0,2		
	Lágar			3,5%			6,9%	10,4%	5,5%	20,9%	16,9%	35,9%	53	8,2	0,6		
	Undir meðallagi		1,8%		1,1%		3,9%	3,9%	10,3%	19,2%	23,0%	36,8%	177	8,5	0,3		
	Í meðallagi		0,8%	0,2%	0,7%	0,3%	1,6%	3,0%	4,4%	12,4%	21,4%	24,6%	30,6%	834	8,4	0,1	
	Yfir meðallagi		0,1%	0,5%	0,6%	0,6%	2,4%	5,9%	15,4%	19,8%	23,7%	31,0%	790	8,4	0,1		
Þjóðerni	Háar		0,7%	0,7%	1,1%	0,3%	1,7%	4,1%	11,9%	18,7%	26,9%	33,9%	177	8,5	0,3		
	Bandarískt		0,4%	0,8%			2,3%	3,4%	8,8%	12,2%	22,9%	49,2%	318	8,9	0,2		
	Þýskt					1,9%	3,9%	1,9%	14,6%	22,3%	20,4%	35,0%	144	8,5	0,2		
	Franskt					2,0%	3,0%	8,0%	20,0%	23,0%	21,0%	23,0%	104	8,1	0,3		
	Danskt			2,5%		1,3%	7,5%	2,5%	12,5%	21,3%	23,8%	28,8%	146	8,2	0,3		
	Breskt			0,1%	0,3%	1,0%	1,8%	4,7%	10,4%	19,6%	29,2%	32,7%	435	8,6	0,1		
	Norskt		2,8%	1,9%	0,9%	0,9%		2,8%	6,6%	15,1%	19,8%	24,5%	24,5%	194	7,9	0,3	
	Sænskt		2,1%		2,1%	1,0%	1,0%	8,3%	15,6%	12,5%	27,1%	30,2%	130	8,2	0,4		
	Spánskt					4,8%	9,5%	14,3%	14,3%	19,0%	33,3%	4,8%	32	7,5	0,6		
	Ítalskt						4,5%		9,1%	50,0%	18,2%	18,2%	23	8,3	0,6		
	Hollenskt						1,5%	6,7%	22,4%	44,0%	17,2%	8,2%	75	7,9	0,2		
Markaðs-svæði	Annað		0,4%	0,2%	0,9%	0,4%	0,9%	3,2%	5,1%	12,9%	22,7%	20,5%	32,8%	519	8,4	0,1	
	Norðurlönd		1,5%	0,7%	1,3%	1,1%	0,8%	4,0%	5,5%	13,7%	19,3%	25,7%	26,5%	544	8,1	0,2	
	Bretland			0,6%	0,1%	1,0%	2,1%	5,7%	11,5%	20,3%	25,8%	32,8%	573	8,5	0,1		
	Mið-/S-Evrópa		0,2%	0,3%	0,3%	1,8%	3,1%	5,6%	17,9%	26,8%	21,6%	22,4%	449	8,2	0,1		
	Norður Ameríka		0,3%	0,3%			2,6%	3,0%	7,7%	14,3%	23,0%	48,7%	373	8,9	0,1		
Tegund ferðar	Annað		0,7%	0,7%		0,7%	2,8%	4,0%	13,5%	20,5%	19,1%	37,9%	178	8,5	0,3		
	Pakkaferð			0,5%	0,2%	1,0%	2,4%	3,3%	14,4%	20,1%	24,8%	33,4%	381	8,6	0,1		
	Á eigin vegum		0,6%	0,3%	0,8%	0,4%	1,0%	2,8%	5,0%	13,1%	20,6%	24,0%	31,5%	1412	8,4	0,1	
Tilgangur ferðar	Sambland		1,0%	0,2%	0,4%	0,4%	4,3%	7,1%	10,7%	19,4%	22,3%	34,2%	317	8,4	0,2		
	Frí		0,2%	0,2%	0,6%	0,3%	0,9%	2,9%	4,6%	12,7%	20,1%	23,9%	33,6%	1760	8,5	0,1	
	Ráðstefna/fundur		2,3%	0,6%	0,3%		0,7%	2,8%	4,7%	16,0%	25,0%	25,5%	22,0%	214	8,1	0,3	
	Nám/rannsóknir		1,5%	1,3%	1,4%			7,7%	7,3%	10,8%	33,3%	16,5%	20,1%	93	7,8	0,4	
	Heimsækja vini/ættingja		3,9%	1,8%	0,8%			7,3%		3,7%	12,2%	26,5%	44,0%	104	8,4	0,5	
	Viðskipti					1,4%		1,3%	5,6%	15,8%	22,7%	20,2%	33,0%	95	8,5	0,3	
	Viðburður á Íslandi		1,0%				1,8%	2,8%	6,0%	9,5%	16,7%	29,7%	32,5%	136	8,5	0,3	
Annað/fl. en ein ástæða		1,5%		1,2%	1,2%	1,6%	2,0%	5,6%	12,9%	24,3%	20,2%	29,5%	150	8,2	0,3		

*Spurðir voru: Allir

**Þeir sem tóku ekki afstöðu eru þeir sem svöruðu annað hvort 'veit ekki' eða 'vil ekki svara'

[BE05_r3] Hversu ánægð(ur) eða óánægð(ur) varstu með þá gistingu sem þú dvaldir lengst í á Íslandi?

- Gististaður á heildina lítið



Svör	Fjöldi	Hlutfall%	Vikmörk +/-
0	7	0,3%	0,2%
1	6	0,3%	0,2%
2	3	0,2%	0,2%
3	10	0,5%	0,3%
4	7	0,3%	0,2%
5	65	3,1%	0,7%
6	95	4,5%	0,9%
7	251	11,8%	1,4%
8	490	23,0%	1,8%
9	540	25,4%	1,8%
10	653	30,7%	2,0%
Fjöldi svara	2128	100,0%	
Tóku afstöðu	2128	97,6%	
Tóku ekki afstöðu**	53	2,4%	
Fjöldi svara	2181	100,0%	
Spurðir*	2181	100,0%	
Ekki spurðir	0	0,0%	
Fjöldi þátttakenda	2181	100,0%	

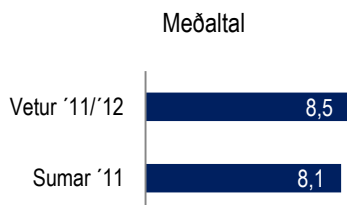
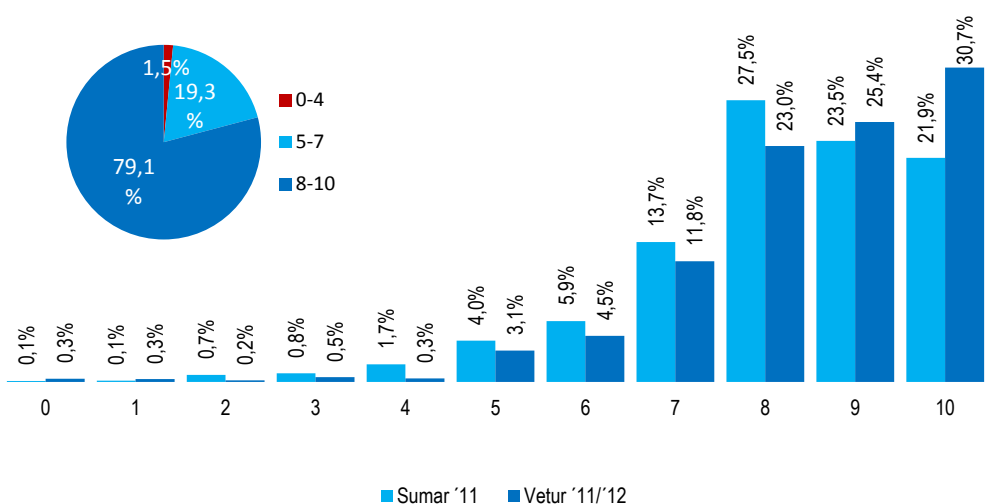

		0	1	2	3	4	5	6	7	8	9	10	Fjöldi svara	Meðaltal	Vikmörk meðalt. +/-
Allir	Allir	0,3%	0,3%	0,2%	0,5%	0,3%	3,1%	4,5%	11,8%	23,0%	25,4%	30,7%	2128	8,5	0,1
Kyn	Karl	0,2%	0,5%	0,1%	0,4%	0,1%	3,1%	4,1%	14,3%	24,0%	27,5%	25,9%	982	8,4	0,1
	Kona	0,4%	0,1%	0,2%	0,5%	0,5%	3,0%	4,8%	9,6%	22,2%	23,6%	34,9%	1146	8,5	0,1
Aldur	24 ára eða yngri			0,3%	1,2%	0,7%	2,8%	5,4%	10,5%	25,7%	23,8%	29,6%	203	8,4	0,2
	25-34 ára	0,2%	0,2%	0,2%	0,4%	0,4%	3,4%	3,7%	11,6%	23,5%	24,4%	32,0%	727	8,5	0,1
	35-44 ára	0,5%	0,3%		0,5%	0,2%	2,6%	4,5%	14,5%	24,9%	21,4%	30,6%	402	8,4	0,2
	45-54 ára	0,5%	0,8%		0,4%		3,3%	6,7%	11,4%	21,7%	28,1%	27,1%	364	8,4	0,2
	55 ára og eldri	0,4%		0,3%	0,3%	0,4%	2,9%	3,5%	10,5%	20,3%	29,1%	32,2%	431	8,6	0,1
Starf	Stjórnunarstörf				0,6%		3,2%	6,3%	14,5%	24,0%	24,3%	27,3%	321	8,4	0,2
	Sérfræðistörf	0,2%	0,2%	0,3%	0,3%	0,3%	3,1%	3,5%	13,1%	25,2%	25,1%	28,9%	716	8,5	0,1
	Skrifst- og þjónustust.	0,7%	0,5%		0,4%	0,7%	2,0%	3,9%	12,6%	21,3%	28,1%	29,9%	274	8,5	0,2
	Sérhæft starfsf./tæknar						2,4%	6,0%	10,9%	24,7%	27,6%	27,0%	127	8,4	0,3
	Nemendur			0,3%	1,1%	0,9%	2,0%	5,8%	9,6%	22,8%	26,2%	31,2%	218	8,5	0,2
	Ellilífeyrisp./heimav.	2,1%		0,5%	0,3%	0,7%	5,7%	3,3%	7,5%	15,6%	27,9%	36,4%	175	8,5	0,3
	Annað		0,5%		0,7%		2,6%	4,2%	9,0%	22,1%	22,4%	38,4%	264	8,7	0,2
Heimilist.	Lágar						6,9%	3,1%	18,6%	12,0%	20,1%	39,3%	53	8,5	0,4
	Undir meðallagi	1,0%	0,8%	1,1%	0,3%		1,4%	5,8%	9,4%	21,0%	22,7%	36,5%	177	8,5	0,3
	Í meðallagi	0,6%	0,4%		0,6%	0,6%	3,3%	4,6%	10,7%	24,4%	25,7%	29,0%	837	8,4	0,1
	Yfir meðallagi			0,2%	0,5%	0,2%	2,7%	5,2%	13,4%	22,3%	26,4%	29,2%	791	8,5	0,1
	Háar						3,5%	1,3%	11,0%	24,6%	28,0%	30,9%	179	8,6	0,2
Þjóðemi	Bandarískt						2,3%	3,1%	6,5%	13,7%	27,1%	47,3%	318	9,0	0,1
	Þýskt				1,0%	1,0%	3,9%	1,9%	8,7%	23,3%	28,2%	32,0%	144	8,6	0,2
	Franskt						2,0%	4,0%	17,0%	25,0%	27,0%	25,0%	104	8,5	0,2
	Danskt				1,2%	1,2%	8,6%	4,9%	6,2%	27,2%	25,9%	24,7%	148	8,2	0,3
	Breskt			0,1%	0,4%	0,6%	1,8%	4,7%	10,0%	22,6%	28,6%	31,2%	435	8,6	0,1
	Norskt	2,8%	0,9%		0,9%		3,8%	6,6%	17,0%	23,6%	17,9%	26,4%	194	8,0	0,3
	Sænskt		2,1%				3,1%	6,3%	11,5%	24,0%	21,9%	31,3%	130	8,4	0,3
	Spánskt						4,8%	14,3%	19,0%	33,3%	19,0%	9,5%	32	7,8	0,5
	Ítalskt								4,8%	57,1%	19,0%	19,0%	22	8,5	0,4
	Hollenskt						2,2%	9,7%	20,9%	44,8%	15,7%	6,7%	75	7,8	0,3
Annað	0,2%	0,2%	0,5%	0,6%	0,2%	2,9%	3,4%	14,6%	22,0%	26,0%	29,3%	524	8,4	0,1	
Markaðs- svæði	Norðurlönd	1,0%	0,8%	0,1%	0,8%	0,6%	4,8%	6,0%	12,4%	24,7%	22,6%	26,3%	546	8,2	0,2
	Bretland			0,2%	0,5%	0,4%	2,6%	4,9%	10,8%	22,3%	27,6%	30,6%	574	8,5	0,1
	Mið-/S-Evrópa			0,3%	0,3%	0,3%	2,9%	4,8%	15,4%	29,6%	23,7%	22,6%	450	8,3	0,1
	Norður Amerika						1,6%	2,8%	6,6%	14,9%	28,6%	45,5%	373	9,0	0,1
	Annað	0,7%	0,7%		0,7%		2,8%	1,4%	15,1%	20,9%	24,5%	33,2%	179	8,5	0,2
Tegund ferðar	Pakkaferð				0,6%	0,5%	3,7%	4,6%	9,7%	23,1%	27,7%	30,1%	381	8,5	0,1
	Á eigin vegum	0,3%	0,3%	0,2%	0,5%	0,2%	2,9%	4,2%	12,4%	23,4%	25,2%	30,4%	1416	8,5	0,1
	Sambland	0,6%	0,4%	0,3%	0,4%	0,6%	3,3%	5,4%	11,0%	20,9%	23,5%	33,7%	317	8,5	0,2
Tilgangur ferðar	Frí	0,2%	0,1%	0,2%	0,4%	0,4%	2,7%	4,1%	11,4%	23,2%	25,7%	31,7%	1767	8,5	0,1
	Ráðstefna/fundur	1,7%	1,2%	0,4%	0,8%		2,9%	7,3%	14,5%	23,9%	24,6%	22,7%	215	8,0	0,3
	Nám/rannsóknir			2,8%	0,7%		6,9%	6,7%	14,8%	26,1%	21,2%	20,8%	93	7,9	0,4
	Heimsækja vini/ættingja	1,7%	1,3%				5,4%	3,5%	4,7%	11,4%	29,8%	42,3%	107	8,6	0,4
	Viðskipti						4,2%	3,5%	11,0%	24,0%	24,4%	32,9%	95	8,6	0,3
	Viðburður á Íslandi		1,0%	0,6%	0,9%		3,0%	5,1%	16,1%	15,3%	27,5%	30,4%	136	8,4	0,3
	Annað/fl. ein ástæða		0,9%		1,2%		5,3%	4,3%	9,2%	24,3%	22,5%	32,2%	149	8,4	0,3

*Spurðir voru: Allir

**Þeir sem tóku ekki afstöðu eru þeir sem svöruðu annað hvort 'veit ekki' eða 'vil ekki svara'

[BE06] Hversu oft borðaðir þú á veitingastað í Íslandsferðinni?

Svör	Fjöldi	Hlutfall%	Vikmörk +/-
Aldrei	93	4,3%	0,9%
1-2 sinnum	375	17,5%	1,6%
3-4 sinnum	735	34,3%	2,0%
5-7 sinnum	560	26,1%	1,9%
8-10 sinnum	216	10,1%	1,3%
Oftar en 10 sinnum	166	7,7%	1,1%
Fjöldi svara	2146	100,0%	
Tóku afstöðu	2146	98,4%	
Tóku ekki afstöðu**	35	1,6%	
Fjöldi svara	2181	100,0%	
Spurðir*	2181	100,0%	
Ekki spurðir	0	0,0%	
Fjöldi þátttakenda	2181	100,0%	

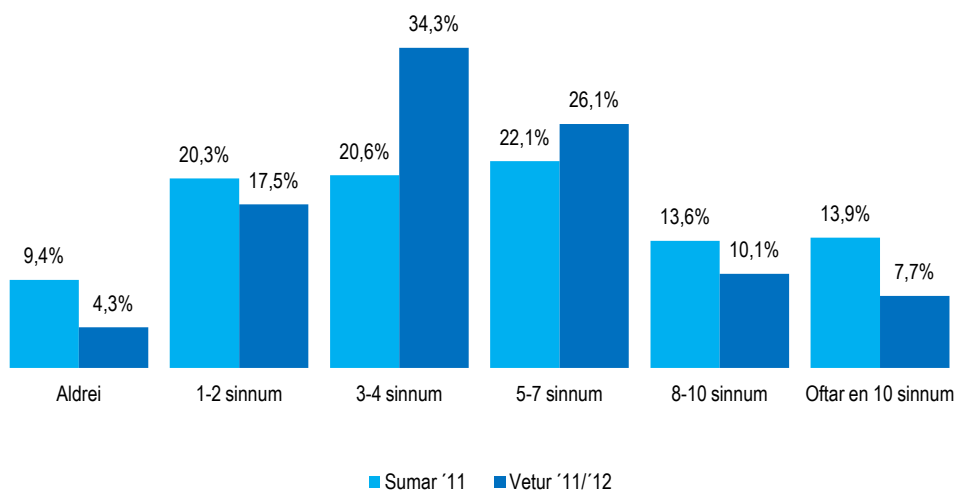

		Aldrei	1-2 sinnum	3-4 sinnum	5-7 sinnum	8-10 sinnum	Oftar en 10 sinnum	Fjöldi svara
Allir	Allir	4,3%	17,5%	34,3%	26,1%	10,1%	7,7%	2146
Kyn	Karl	4,7%	16,5%	32,0%	27,9%	10,0%	8,9%	980
	Kona	4,0%	18,4%	36,1%	24,6%	10,1%	6,7%	1165
Aldur	24 ára eða yngri	10,5%	22,7%	25,8%	22,7%	11,4%	6,7%	209
	25-34 ára	3,8%	18,2%	34,4%	25,6%	9,6%	8,4%	729
	35-44 ára	3,6%	18,9%	32,3%	23,9%	14,1%	7,2%	404
	45-54 ára	3,4%	14,7%	36,7%	31,9%	8,4%	5,0%	367
	55 ára og eldri	3,7%	14,9%	37,9%	25,8%	8,0%	9,8%	438
Starf	Stjórnunarstörf	1,8%	23,1%	30,5%	27,3%	11,2%	6,0%	321
	Sérfræðistörf	3,0%	15,9%	33,1%	27,9%	10,0%	10,1%	723
	Skrifst.- og þjónustust.	2,0%	16,6%	41,5%	22,8%	10,2%	6,8%	277
	Sérhæft starfsf./tæknar	6,4%	20,5%	34,9%	27,7%	8,4%	2,1%	127
	Nemendur	11,7%	22,4%	29,2%	23,4%	8,0%	5,3%	224
	Ellilífeyrisþ./heimav.	5,4%	12,5%	36,5%	29,5%	8,0%	8,1%	174
	Annað	3,9%	13,2%	38,7%	24,3%	11,4%	8,5%	269
Heimilist.	Lágar	9,5%	23,0%	24,7%	30,8%	10,9%	1,0%	54
	Undir meðallagi	4,6%	20,5%	33,6%	24,3%	8,2%	8,7%	178
	Í meðallagi	4,3%	18,5%	35,4%	24,6%	10,3%	6,9%	840
	Yfir meðallagi	3,8%	15,9%	34,4%	28,4%	9,8%	7,6%	804
	Háar	1,0%	16,0%	31,2%	27,7%	10,9%	13,2%	176
Þjóðerni	Bandarískt	2,3%	14,6%	23,8%	25,8%	15,0%	18,5%	316
	Þýskt	6,5%	21,5%	43,9%	19,6%	4,7%	3,7%	150
	Franskt	6,0%	22,0%	32,0%	29,0%	7,0%	4,0%	104
	Danskt	10,6%	20,0%	37,6%	22,4%	5,9%	3,5%	155
	Breskt	2,6%	17,4%	41,9%	25,2%	8,4%	4,5%	435
	Norskt	2,8%	16,0%	34,9%	32,1%	8,5%	5,7%	194
	Sænskt	1,0%	10,0%	37,0%	33,0%	14,0%	5,0%	135
	Spánskt	4,8%	14,3%	38,1%	28,6%	14,3%		32
	Ítalskt	27,3%	13,6%	13,6%	18,2%	22,7%	4,5%	23
	Hollenskt	1,4%	17,4%	36,2%	31,2%	9,4%	4,3%	78
	Annað	5,0%	19,3%	30,4%	24,8%	10,8%	9,7%	522
Markaðs-svæði	Norðurlönd	4,2%	17,0%	34,5%	29,4%	9,7%	5,2%	565
	Bretland	2,4%	16,9%	41,9%	25,6%	9,2%	4,0%	573
	Mið-/S-Evrópa	6,8%	19,4%	35,6%	25,0%	8,9%	4,3%	455
	Norður Ameríka	2,2%	15,9%	23,1%	24,5%	15,1%	19,2%	373
	Annað	7,9%	19,0%	30,1%	24,5%	6,5%	12,0%	175
Tegund ferðar	Pakkaferð	2,8%	14,8%	42,8%	26,5%	8,5%	4,6%	377
	Á eigin vegum	5,2%	18,3%	31,9%	25,8%	10,3%	8,4%	1443
	Sambland	2,2%	16,5%	35,4%	27,1%	10,6%	8,1%	311
Tilgangur ferðar	Frí	3,1%	16,4%	34,6%	27,4%	10,3%	8,2%	1776
	Ráðstefna/fundur	4,0%	18,7%	34,8%	26,9%	8,8%	6,9%	214
	Nám/rannsóknir	7,6%	22,2%	31,0%	15,9%	14,4%	8,9%	92
	Heimsækja vini/ættingja	14,8%	22,1%	30,8%	19,9%	4,7%	7,7%	142
	Viðskipti	1,3%	18,1%	33,5%	21,8%	10,2%	15,2%	97
	Viðburður á Íslandi	5,1%	16,9%	27,0%	27,3%	9,0%	14,7%	140
	Annað/fl. en ein ástæða	9,8%	23,7%	26,8%	24,7%	8,0%	6,9%	148

*Spurðir voru: Allir

**Þeir sem tóku ekki afstöðu eru þeir sem svöruðu annað hvort 'veit ekki' eða 'vil ekki svara'

[BE07_r1] Hversu ánægð(ur) eða óánægð(ur) varstu með veitingastaði á Íslandi?

- Fjölbreynni veitingastaða



Svör	Fjöldi	Hlutfall%	Vikmörk +/-
0	1	0,0%	0,1%
1	1	0,1%	0,1%
2	8	0,4%	0,3%
3	29	1,5%	0,5%
4	25	1,2%	0,5%
5	93	4,6%	0,9%
6	155	7,7%	1,2%
7	334	16,5%	1,6%
8	567	28,1%	2,0%
9	383	19,0%	1,7%
10	422	20,9%	1,8%
Fjöldi svara	2018	100,0%	
Tóku afstöðu	2018	98,3%	
Tóku ekki afstöðu**	34	1,7%	
Fjöldi svara	2053	100,0%	
Spurðir*	2053	94,1%	
Ekki spurðir	128	5,9%	
Fjöldi þátttakenda	2181	100,0%	

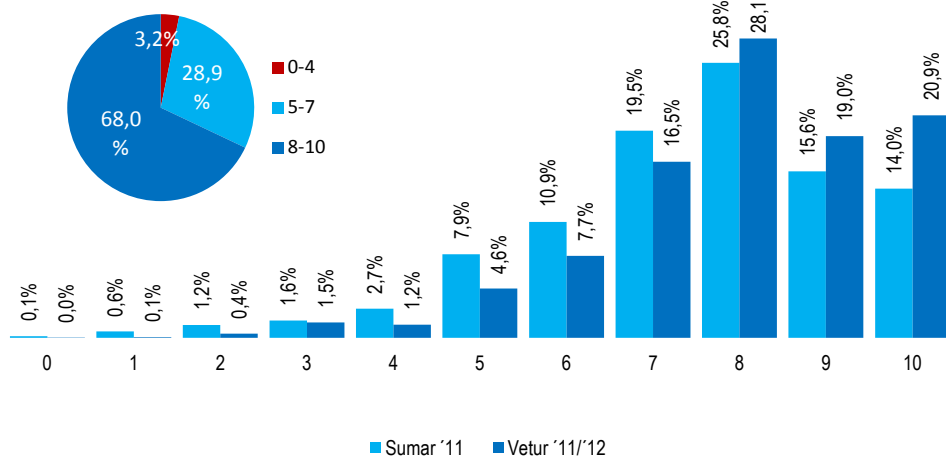

Meðaltal

Vetur '11/'12	8,0
Sumar '11	7,5

		0	1	2	3	4	5	6	7	8	9	10	Fjöldi svara	Meðaltal	Vikmörk +/-	
Allir	Allir	0,0%	0,1%	0,4%	1,5%	1,2%	4,6%	7,7%	16,5%	28,1%	19,0%	20,9%	2018	8,0	0,1	
Kyn	Karl	0,1%	0,2%	0,5%	1,0%	1,1%	4,1%	6,2%	18,2%	33,1%	20,1%	15,4%	915	7,9	0,1	
	Kona			0,3%	1,8%	1,3%	5,1%	8,9%	15,2%	24,0%	18,0%	25,5%	1103	8,0	0,1	
Aldur	24 ára eða yngri				1,8%	1,0%	5,1%	8,0%	24,5%	27,3%	14,8%	17,4%	183	7,8	0,2	
	25-34 ára			0,7%	1,6%	1,8%	6,3%	8,0%	17,2%	26,1%	17,4%	20,9%	690	7,9	0,1	
	35-44 ára		0,4%		1,4%	0,9%	3,6%	9,2%	12,9%	31,8%	17,8%	21,9%	384	8,1	0,2	
	45-54 ára	0,2%		0,2%	1,9%	0,9%	1,6%	8,5%	16,0%	29,0%	21,4%	20,3%	350	8,1	0,2	
	55 ára og eldri			0,6%	0,7%	1,0%	5,0%	4,9%	15,7%	27,7%	22,3%	21,9%	413	8,1	0,2	
Starf	Stjórnunarstörf			0,7%	3,5%	0,7%	2,9%	8,7%	12,1%	30,1%	21,1%	20,2%	308	8,0	0,2	
	Sérfræðistörf	0,1%	0,1%	0,4%	0,9%	0,9%	4,0%	8,4%	15,8%	31,6%	18,9%	18,9%	693	8,0	0,1	
	Skrifst.- og þjónustust.				1,2%	1,6%	3,1%	10,1%	19,3%	27,8%	16,7%	20,3%	265	8,0	0,2	
	Sérhæft starfsf./tæknar						0,9%	4,8%	7,4%	23,1%	23,0%	17,5%	23,2%	116	8,1	0,3
	Nemendur					2,1%	1,0%	8,2%	4,6%	18,3%	30,4%	18,7%	16,6%	194	7,9	0,2
	Ellilífeyrisp./heimav.			0,9%	0,8%	1,9%	6,4%	4,1%	18,3%	27,2%	16,7%	23,7%	159	8,0	0,3	
	Annað	0,3%	0,5%	1,7%	2,3%	6,4%	6,2%	14,6%	19,0%	20,9%	28,1%	28,1%	257	8,1	0,2	
Heimilist.	Lágur		1,6%		2,9%		8,4%	8,6%	8,8%	18,3%	23,9%	27,6%	49	8,0	0,6	
	Undir meðallagi				2,3%	1,5%	9,2%	5,2%	18,8%	26,1%	19,2%	17,7%	168	7,8	0,3	
	Í meðallagi				0,3%	1,0%	1,3%	3,4%	8,3%	18,3%	27,0%	19,2%	21,1%	790	8,0	0,1
	Yfir meðallagi	0,1%	0,1%	0,6%	1,6%	1,3%	4,1%	6,8%	15,5%	31,1%	17,4%	21,4%	760	8,0	0,1	
	Háur			0,4%	2,1%	1,6%	5,3%	10,3%	12,6%	24,9%	22,9%	19,8%	173	7,9	0,3	
Þjóðerni	Bandarískt			1,2%	2,4%	1,2%	6,0%	5,2%	14,5%	23,3%	18,9%	27,3%	302	8,1	0,2	
	Þýskt			1,0%	2,0%		5,1%	8,2%	15,3%	26,5%	21,4%	20,4%	137	8,0	0,3	
	Franskt			1,1%	2,1%	5,3%	5,3%	11,7%	16,0%	28,7%	13,8%	16,0%	98	7,5	0,4	
	Danskt				4,1%		8,1%	8,1%	10,8%	32,4%	16,2%	20,3%	135	7,9	0,3	
	Breskt	0,1%	0,1%	0,1%	1,2%	1,7%	3,8%	8,3%	19,3%	27,2%	17,7%	20,3%	417	8,0	0,2	
	Norskt					1,0%	2,0%	6,0%	15,0%	24,0%	20,0%	32,0%	183	8,5	0,2	
	Sænskt					1,0%	4,1%	9,3%	17,5%	28,9%	23,7%	15,5%	131	8,0	0,2	
	Spánskt						15,0%	15,0%	15,0%	30,0%	15,0%	10,0%	30	7,5	0,6	
	Ítalskt						6,3%	6,3%	37,5%	25,0%	12,5%	12,5%	17	7,7	0,7	
	Hollenskt				0,7%	1,5%	2,9%	8,1%	22,1%	44,9%	16,2%	3,7%	76	7,7	0,3	
	Annað		0,2%	0,3%	1,3%	0,9%	3,9%	7,4%	16,2%	29,8%	20,2%	19,7%	489	8,0	0,1	
Markaðs-svæði	Norðurlönd				1,0%	0,6%	4,4%	6,9%	14,2%	29,1%	21,6%	22,1%	525	8,2	0,1	
	Bretland	0,1%	0,1%	0,1%	1,0%	1,5%	4,2%	8,8%	18,4%	28,6%	17,3%	19,8%	553	7,9	0,1	
	Mið-/S-Evrópa				0,6%	1,6%	1,8%	4,8%	10,3%	18,2%	30,0%	16,8%	16,0%	424	7,8	0,2
	Norður Ameríka		0,2%		1,0%	2,2%	1,2%	5,5%	3,8%	16,0%	24,2%	19,8%	25,8%	357	8,1	0,2
	Annað			0,8%	2,4%	0,8%	3,6%	8,0%	14,8%	27,8%	19,2%	22,5%	158	8,0	0,3	
Tegund ferðar	Pakkaferð	0,2%		0,6%	0,9%	1,0%	4,3%	7,5%	16,2%	29,9%	18,9%	20,8%	360	8,0	0,2	
	Á eigin vegum		0,1%	0,4%	1,6%	1,2%	4,8%	7,5%	16,7%	27,7%	19,5%	20,5%	1346	8,0	0,1	
	Sambland			0,4%	1,1%	1,7%	4,3%	9,0%	15,9%	27,6%	16,8%	23,2%	300	8,0	0,2	
Tilgangur ferðar	Frí	0,0%	0,1%	0,4%	1,1%	1,3%	5,0%	7,9%	16,9%	27,5%	18,2%	21,6%	1698	8,0	0,1	
	Ráðstefna/fundur				3,1%	0,9%	1,7%	9,6%	8,4%	34,5%	19,8%	22,0%	198	8,1	0,2	
	Nám/rannsóknir				6,1%	0,7%	8,4%	8,0%	24,9%	27,6%	11,1%	13,1%	83	7,4	0,4	
	Heimsækja vini/ættingja				0,5%	0,7%	4,8%	3,8%	17,8%	29,3%	15,2%	27,9%	117	8,3	0,3	
	Viðskipti					0,6%	2,7%	4,2%	8,1%	41,7%	22,1%	20,5%	96	8,4	0,3	
	Viðburður á Íslandi				1,0%	0,8%	6,1%	12,9%	12,4%	28,8%	20,7%	17,3%	130	7,9	0,3	
Annað/fl. en ein ástæða		0,6%	1,1%	5,2%	0,8%	6,3%	1,8%	14,7%	29,0%	22,8%	17,7%	127	7,8	0,3		

*Spurðir voru: Allir sem borðuðu á veitingastað 1 sinni eða oftar [BE06]
 **Þeir sem tóku ekki afstöðu eru þeir sem svörðuðu annað hvort 'veit ekki' eða 'vil ekki svara'

[BE07_r2] Hversu ánægð(ur) eða óánægð(ur) varstu með veitingastaði á Íslandi?
- Þjónusta á veitingastöðum



Svör	Fjöldi	Hlutfall%	Vikmörk +/-
0	0	0,0%	0,0%
1	3	0,2%	0,2%
2	3	0,1%	0,2%
3	8	0,4%	0,3%
4	20	1,0%	0,4%
5	35	1,7%	0,6%
6	108	5,3%	1,0%
7	272	13,3%	1,5%
8	581	28,4%	2,0%
9	541	26,5%	1,9%
10	475	23,2%	1,8%
Fjöldi svara	2044	100,0%	
Tóku afstöðu	2044	99,6%	
Tóku ekki afstöðu**	8	0,4%	
Fjöldi svara	2053	100,0%	
Spurðir*	2053	94,1%	
Ekki spurðir	128	5,9%	
Fjöldi þátttakenda	2181	100,0%	

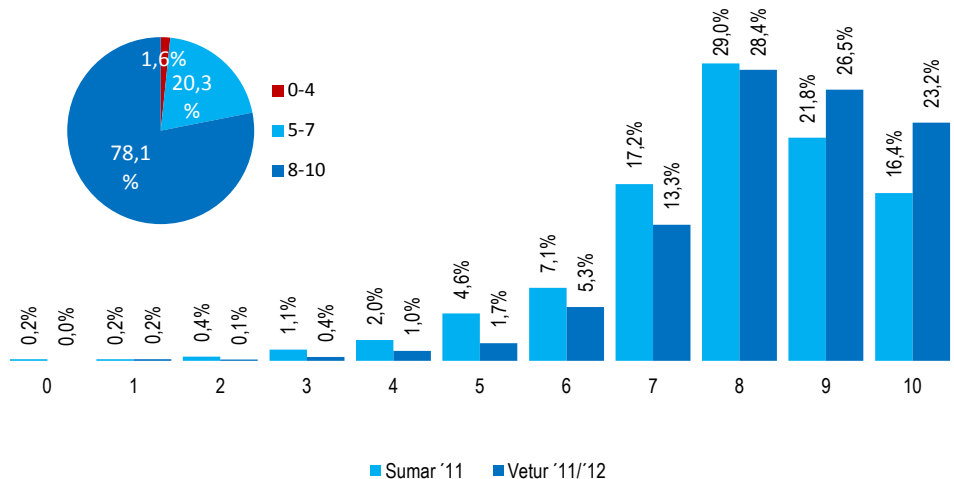

Meðaltal

Vetur '11/'12	8,4
Sumar '11	7,9

		0	1	2	3	4	5	6	7	8	9	10	Fjöldi svara	Meðaltal	Vikmörk +/-
Allir	Allir	0,2%	0,1%	0,4%	1,0%	1,7%	5,3%	13,3%	28,4%	26,5%	23,2%	2044	8,4	0,1	
Kyn	Karl	0,1%	0,1%	0,4%	0,7%	1,8%	4,9%	13,2%	32,4%	29,4%	17,1%	929	8,3	0,1	
	Kona	0,2%	0,1%	0,4%	1,3%	1,6%	5,6%	13,4%	25,1%	24,0%	28,3%	1116	8,4	0,1	
Aldur	24 ára eða yngri			0,7%	1,2%	1,7%	5,8%	14,6%	28,8%	19,8%	27,6%	185	8,4	0,2	
	25-34 ára		0,1%	0,2%	0,3%	1,0%	2,6%	6,5%	13,1%	28,0%	24,3%	699	8,3	0,1	
	35-44 ára			0,7%	0,6%	0,6%	2,0%	6,9%	13,7%	29,3%	28,1%	388	8,2	0,1	
	45-54 ára				0,2%	0,6%	1,3%	0,7%	2,8%	13,4%	28,9%	23,3%	354	8,5	0,1
	55 ára og eldri				0,1%	1,0%	0,9%	3,5%	12,5%	27,5%	29,4%	418	8,5	0,1	
Starf	Stjórnunarstörf			0,7%	1,4%	2,5%	5,9%	13,9%	27,9%	30,0%	17,7%	314	8,2	0,2	
	Sérfræðistörf		0,1%	0,4%	0,4%	1,0%	1,1%	5,0%	13,8%	30,5%	26,5%	700	8,3	0,1	
	Skrifst.- og þjónustust.		0,7%		1,8%	1,1%	3,7%	13,4%	31,8%	24,9%	22,6%	269	8,3	0,2	
	Sérhæft starfsf./tæknar						3,1%	5,4%	10,8%	30,3%	26,8%	118	8,4	0,2	
	Nemendur				0,6%	0,4%	1,3%	5,8%	10,7%	34,3%	21,9%	197	8,4	0,2	
	Ellilífeyrisþ./heimav.				1,8%	2,6%	4,5%	15,0%	19,7%	29,7%	26,6%	163	8,4	0,2	
	Annað		0,3%		0,5%		2,5%	7,2%	13,1%	19,3%	25,5%	258	8,5	0,2	
Heimilist.	Lágur		1,6%			1,2%	6,1%	7,6%	30,4%	23,3%	29,7%	49	8,5	0,4	
	Undir meðallagi			0,4%	1,3%	3,8%	4,9%	13,1%	27,4%	24,5%	24,8%	170	8,3	0,2	
	Í meðallagi		0,3%	0,1%	0,3%	0,7%	1,7%	6,1%	12,2%	27,4%	27,6%	801	8,4	0,1	
	Yfir meðallagi			0,2%	1,3%	1,7%	4,3%	14,9%	28,5%	27,2%	21,8%	770	8,4	0,1	
	Háur		1,2%	1,2%	1,4%	0,8%	5,1%	13,5%	29,4%	24,1%	23,2%	173	8,3	0,2	
Þjóðerni	Bandarískt			1,2%	1,2%	0,8%	5,6%	10,4%	23,5%	21,9%	35,5%	305	8,6	0,2	
	Þýskt					3,0%	8,0%	12,0%	24,0%	26,0%	27,0%	140	8,4	0,2	
	Franskt					3,2%	6,4%	22,3%	25,5%	23,4%	19,1%	98	8,2	0,3	
	Danskt				1,3%	3,9%	2,6%	13,2%	32,9%	28,9%	17,1%	139	8,3	0,2	
	Breskt				0,1%	0,9%	1,2%	4,6%	12,1%	28,1%	28,7%	420	8,5	0,1	
	Norskt		1,0%		1,9%	2,9%	1,9%	18,4%	24,3%	23,3%	26,2%	188	8,3	0,2	
	Sænskt			2,0%	2,0%	4,0%		11,1%	34,3%	28,3%	18,2%	134	8,3	0,2	
	Spánskt						25,0%	25,0%	45,0%	5,0%		30	8,3	0,3	
	Ítalskt						6,3%	37,5%	18,8%	18,8%	18,8%	17	8,1	0,7	
	Hollenskt		0,7%	1,5%		0,7%	5,1%	16,9%	48,5%	24,3%	2,2%	76	7,8	0,3	
	Annað		0,2%	0,3%	0,7%	0,8%	1,4%	7,1%	11,3%	29,7%	27,4%	21,1%	495	8,3	0,1
Markaðs- svæði	Norðurlönd		0,3%		1,5%	2,9%	2,8%	14,0%	29,7%	27,5%	21,2%	541	8,3	0,1	
	Bretland			0,1%	0,7%	1,4%	5,4%	13,2%	27,2%	29,0%	23,0%	556	8,4	0,1	
	Mið-/S-Evrópa		0,1%	0,3%	0,4%	1,6%	7,2%	15,9%	31,9%	24,9%	17,8%	426	8,2	0,1	
	Norður Amerika		0,2%	0,4%	1,2%	1,4%	0,7%	5,9%	9,8%	23,2%	23,4%	33,6%	360	8,5	0,2
	Annað			1,6%	0,8%	1,6%	6,7%	11,6%	31,1%	24,9%	21,7%	159	8,3	0,2	
Tegund ferðar	Pakkaferð			0,3%	0,5%	1,5%	1,0%	3,8%	15,1%	29,3%	24,0%	24,5%	365	8,4	0,1
	Á eigin vegum		0,1%	0,1%	0,4%	0,9%	1,8%	5,4%	13,1%	28,2%	27,5%	22,4%	1362	8,4	0,1
	Sambland			0,6%		0,6%	2,4%	6,8%	11,5%	29,1%	24,3%	24,7%	304	8,3	0,2
Tilgangur ferðar	Frí		0,2%	0,1%	0,4%	0,9%	1,6%	5,3%	13,5%	28,4%	25,9%	23,8%	1714	8,4	0,1
	Ráðstefna/fundur				1,5%	1,5%	6,5%	10,2%	30,6%	29,3%	20,4%	205	8,4	0,2	
	Nám/rannsóknir				1,4%	3,0%	1,6%	6,9%	13,6%	24,7%	32,3%	16,3%	86	8,1	0,3
	Heimsækja vini/ættingja		2,0%			0,7%		5,8%	13,2%	27,6%	23,8%	26,9%	119	8,4	0,3
	Viðskipti						1,5%	3,4%	5,7%	39,0%	30,3%	20,3%	96	8,5	0,2
	Viðburður á Íslandi				0,9%	5,1%	2,9%	16,3%	28,1%	27,1%	19,5%	133	8,2	0,2	
	Annað/fl. en ein ástæða		0,6%	1,2%			1,0%	5,7%	10,3%	24,6%	30,8%	25,8%	133	8,5	0,3

*Spurðir voru: Allir sem borðuðu á veitingastað 1 sinni eða oftar [BE06]
**Þeir sem tóku ekki afstöðu eru þeir sem svörðuðu annað hvort 'veit ekki' eða 'vil ekki svara'

[BE07_r3] Hversu ánægð(ur) eða óánægð(ur) varstu með veitingastaði á Íslandi?

- Veitingastaðir á heildina lítið



Svör	Fjöldi	Hlutfall%	Vikmörk +/-
0	1	0,1%	0,1%
1	1	0,0%	0,1%
2	2	0,1%	0,2%
3	11	0,5%	0,3%
4	14	0,7%	0,4%
5	63	3,2%	0,8%
6	118	6,0%	1,1%
7	300	15,3%	1,6%
8	598	30,4%	2,0%
9	474	24,1%	1,9%
10	382	19,4%	1,7%
Fjöldi svara	1966	100,0%	
Tóku afstöðu	1966	95,8%	
Tóku ekki afstöðu**	86	4,2%	
Fjöldi svara	2053	100,0%	
Spurðir*	2053	94,1%	
Ekki spurðir	128	5,9%	
Fjöldi þátttakenda	2181	100,0%	

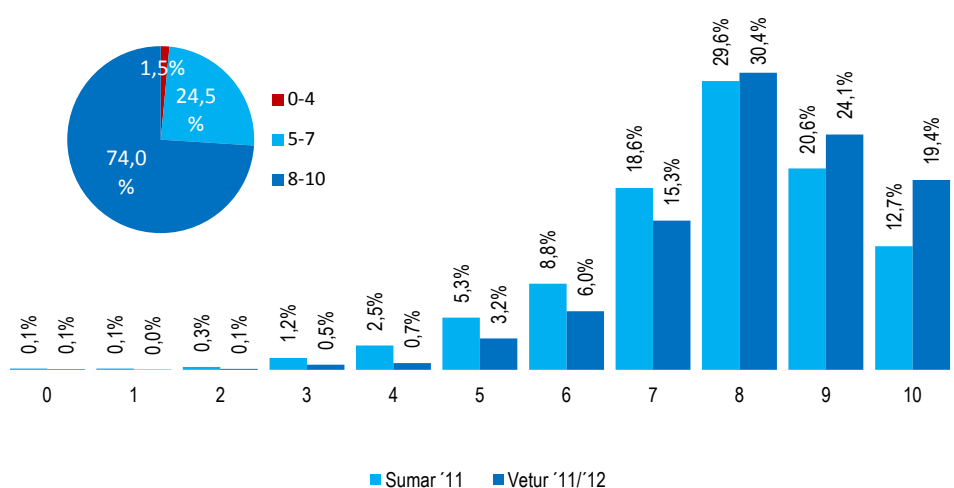

	Meðaltal
Vetur '11/'12	8,2
Sumar '11	7,7

		0	1	2	3	4	5	6	7	8	9	10	Fjöldi svara	Meðaltal	Vikmörk (meðalt. +/-)
Allir	Allir	0,1%	0,0%	0,1%	0,5%	0,7%	3,2%	6,0%	15,3%	30,4%	24,1%	19,4%	1966	8,2	0,1
Kyn	Karl		0,1%	0,1%	0,5%	0,7%	2,4%	6,3%	15,8%	34,7%	25,1%	14,3%	891	8,1	0,1
	Kona	0,1%		0,1%	0,6%	0,7%	3,8%	5,8%	14,9%	26,9%	23,3%	23,7%	1076	8,3	0,1
Aldur	24 ára eða yngri	0,8%				0,7%	4,1%	5,0%	12,4%	37,3%	16,5%	23,2%	185	8,2	0,2
	25-34 ára			0,3%	0,5%	0,9%	4,3%	6,7%	16,2%	27,9%	23,2%	19,9%	676	8,1	0,1
	35-44 ára		0,2%	0,2%	0,8%	0,3%	3,3%	6,9%	14,2%	31,7%	25,9%	16,5%	369	8,1	0,1
	45-54 ára				1,0%	0,3%	2,0%	4,8%	16,3%	31,1%	26,7%	17,8%	346	8,2	0,1
	55 ára og eldri				0,1%	1,1%	1,9%	5,6%	15,2%	29,6%	25,4%	21,2%	390	8,3	0,1
Starf	Stjórnunarstörf			0,2%	0,9%	0,7%	3,4%	6,7%	15,0%	30,6%	27,4%	15,1%	307	8,1	0,2
	Sérfræðistörf				0,5%	0,6%	2,6%	5,5%	16,4%	32,7%	25,2%	16,5%	670	8,2	0,1
	Skrifst.- og þjónustust.				0,5%	0,6%	4,0%	5,7%	15,1%	33,4%	21,4%	19,4%	259	8,2	0,2
	Sérhæft starfsf./tæknar							3,1%	8,9%	15,4%	29,4%	19,2%	113	8,2	0,3
	Nemendur	0,7%			0,7%	0,7%	2,3%	5,1%	14,1%	35,9%	22,0%	18,4%	192	8,2	0,2
	Ellilífeyrissp./heimav.					2,0%	4,8%	7,3%	13,4%	21,7%	25,7%	25,0%	153	8,3	0,2
	Annað	0,3%	0,7%	0,3%	0,7%	3,3%	6,0%	6,0%	15,2%	29,6%	25,4%	28,2%	249	8,3	0,2
Heimilist.	Lágur		1,7%			1,3%	1,3%	6,7%	11,0%	28,5%	21,8%	27,6%	46	8,3	0,5
	Undir meðallagi			1,3%	0,8%	5,5%	5,9%	15,8%	30,6%	21,9%	18,1%	163	8,0	0,2	
	Í meðallagi			0,3%	1,0%	3,0%	5,9%	15,9%	29,1%	23,2%	21,7%	769	8,2	0,1	
	Yfir meðallagi		0,2%	0,2%	0,5%	3,4%	5,6%	15,2%	31,7%	25,8%	17,3%	745	8,2	0,1	
	Háur		0,4%	2,2%	0,5%	2,3%	7,2%	15,2%	28,7%	24,7%	18,8%	169	8,1	0,2	
Þjóðerni	Bandarískt		0,4%	0,4%	1,2%	4,0%	4,8%	14,0%	22,4%	22,8%	30,0%	304	8,4	0,2	
	Þýskt	1,5%			1,5%	1,5%	4,4%	8,8%	13,2%	26,5%	27,9%	14,7%	95	7,9	0,4
	Franskt			1,1%	2,2%	4,3%	7,5%	19,4%	33,3%	17,2%	15,1%	96	7,9	0,3	
	Danskt					6,8%	4,1%	16,2%	31,1%	28,4%	13,5%	135	8,1	0,2	
	Breskt		0,3%	0,3%	0,6%	2,5%	5,6%	16,2%	29,8%	24,9%	19,9%	414	8,2	0,1	
	Norskt				1,0%	2,0%	6,0%	14,0%	29,0%	23,0%	25,0%	183	8,4	0,2	
	Sænskt					5,3%	6,4%	12,8%	40,4%	21,3%	13,8%	127	8,1	0,2	
	Spánskt						15,0%	20,0%	30,0%	20,0%	15,0%	30	8,0	0,5	
	Ítalskt						6,3%	31,3%	31,3%	12,5%	18,8%	17	8,1	0,6	
	Hollenskt			0,7%	0,7%	1,5%	4,4%	24,4%	49,6%	16,3%	2,2%	76	7,8	0,2	
	Annað	0,2%		1,1%	0,4%	2,4%	6,5%	13,3%	31,0%	26,7%	18,4%	486	8,2	0,1	
Markaðs- svæði	Norðurlönd				0,3%	4,2%	5,4%	13,5%	33,1%	25,2%	18,2%	523	8,2	0,1	
	Bretland			0,2%	0,2%	0,4%	2,3%	6,1%	17,8%	28,8%	25,0%	19,2%	550	8,2	0,1
	Mið-/S-Evrópa	0,4%			1,0%	1,4%	2,5%	8,1%	18,2%	33,8%	21,4%	13,2%	377	7,9	0,1
	Norður Ameríka		0,2%	0,3%	0,6%	1,2%	3,8%	5,0%	12,6%	24,1%	24,2%	27,9%	356	8,3	0,2
	Annað					3,2%	5,2%	11,3%	34,4%	23,6%	20,0%	156	8,2	0,2	
Tegund ferðar	Pakkaferð		0,2%	0,7%	0,5%	2,3%	6,7%	16,7%	29,5%	26,1%	17,3%	351	8,2	0,1	
	Á eigin vegum	0,1%	0,1%	0,6%	0,9%	3,5%	5,8%	14,4%	30,8%	24,6%	19,3%	1309	8,2	0,1	
	Sambland			0,2%	0,2%	3,1%	6,6%	17,3%	30,6%	19,7%	22,3%	293	8,2	0,2	
Tilgangur ferðar	Frí	0,0%	0,1%	0,4%	0,6%	3,4%	5,8%	16,1%	30,1%	23,5%	19,8%	1649	8,2	0,1	
	Ráðstefna/fundur			0,6%	1,6%	2,2%	8,5%	11,5%	30,3%	27,7%	17,5%	198	8,2	0,2	
	Nám/rannsóknir			4,8%	2,2%	1,7%	8,7%	11,5%	39,4%	16,1%	15,7%	81	7,8	0,4	
	Heimsækja vini/ættingja			0,7%	0,5%	1,7%	3,9%	17,1%	32,5%	18,6%	25,0%	110	8,3	0,3	
	Viðskipti			0,6%	1,5%	0,9%	3,9%	11,2%	40,1%	27,1%	18,6%	93	8,4	0,2	
	Viðburður á Íslandi				1,0%	6,7%	6,5%	14,0%	31,2%	21,1%	19,5%	127	8,1	0,3	
	Annað/fl. en ein ástæða	1,1%	0,6%	0,5%		1,6%	3,4%	3,7%	12,1%	30,5%	27,1%	19,4%	126	8,1	0,3

*Spurðir voru: Allir sem borðuðu á veitingastað 1 sinni eða oftar [BE06]

**Þeir sem tóku ekki afstöðu eru þeir sem svörðuðu annað hvort 'veit ekki' eða 'vil ekki svara'

[BE08] Hversu oft borðaðir þú á skyndibitastað í Íslandsferðinni?

Svör	Fjöldi	Hlutfall%	Vikmörk +/-
Aldrei	1049	49,2%	2,1%
1-2 sinnum	725	34,0%	2,0%
3-4 sinnum	209	9,8%	1,3%
5-7 sinnum	98	4,6%	0,9%
8-10 sinnum	31	1,5%	0,5%
Oftar en 10 sinnum	20	0,9%	0,4%
Fjöldi svara	2132	100,0%	
Tóku afstöðu	2132	97,8%	
Tóku ekki afstöðu**	49	2,2%	
Fjöldi svara	2181	100,0%	
Spurðir*	2181	100,0%	
Ekki spurðir	0	0,0%	
Fjöldi þátttakenda	2181	100,0%	

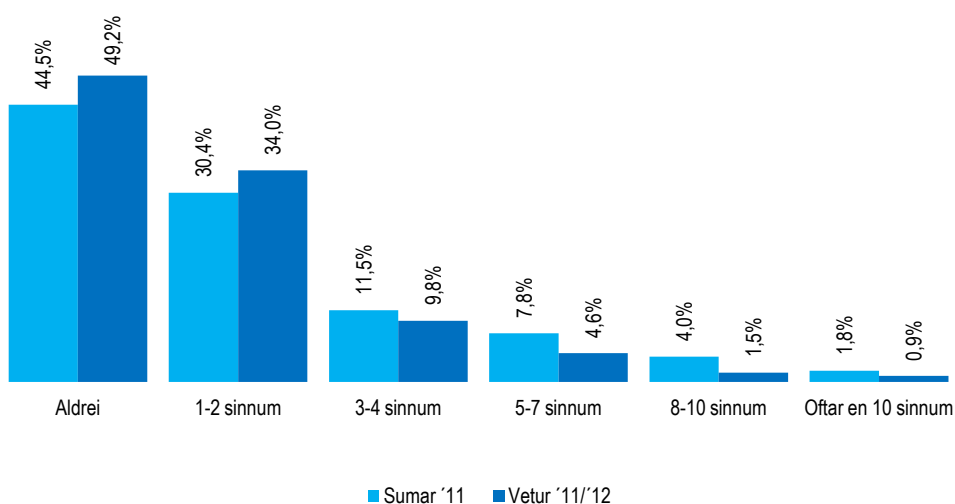

		Aldrei	1-2 sinnum	3-4 sinnum	5-7 sinnum	8-10 sinnum	Oftar en 10 sinnum	Fjöldi svara
Allir	Allir	49,2%	34,0%	9,8%	4,6%	1,5%	0,9%	2132
Kyn	Karl	47,8%	33,8%	10,4%	4,2%	2,3%	1,4%	978
	Kona	50,4%	34,1%	9,3%	5,0%	0,7%	0,5%	1155
Aldur	24 ára eða yngri	36,6%	37,1%	11,8%	8,6%	2,7%	3,1%	208
	25-34 ára	41,7%	37,4%	13,3%	4,2%	2,1%	1,3%	728
	35-44 ára	50,4%	33,9%	8,7%	5,7%	0,9%	0,5%	403
	45-54 ára	57,8%	29,1%	6,7%	5,1%	1,4%		365
	55 ára og eldri	59,7%	31,1%	6,6%	1,9%	0,3%	0,5%	428
Starf	Stjórnunarstörf	52,6%	34,9%	7,7%	3,1%	0,9%	0,8%	321
	Sérfræðistörf	47,9%	34,9%	10,9%	3,7%	1,8%	0,8%	721
	Skrifst.- og þjónustust.	50,4%	32,3%	11,3%	4,0%	1,9%		268
	Sérhæft starfsf./tæknar	56,2%	28,7%	8,8%	6,3%			126
	Nemendur	39,8%	36,4%	9,4%	9,7%	1,6%	3,1%	226
	Ellilífeyrisþ./heimav.	63,5%	26,0%	5,2%	3,1%	0,3%	1,9%	174
Heimilist.	Annað	42,9%	38,0%	10,8%	5,8%	2,1%	0,5%	265
	Lágar	32,1%	36,4%	21,4%	6,3%	2,6%	1,2%	54
	Undir meðallagi	45,3%	36,1%	9,5%	5,2%	1,4%	2,6%	178
	Í meðallagi	47,6%	35,4%	10,3%	4,1%	1,5%	1,2%	833
	Yfir meðallagi	53,7%	31,3%	8,5%	4,8%	1,2%	0,4%	798
Þjóðerni	Háar	45,8%	35,8%	10,8%	4,6%	1,8%	1,1%	178
	Bandarískt	53,2%	33,1%	5,3%	4,9%	1,9%	1,5%	319
	Þýskt	41,9%	30,5%	17,1%	9,5%		1,0%	147
	Franskt	38,0%	32,0%	17,0%	10,0%	1,0%	2,0%	104
	Danskt	62,7%	30,1%	4,8%	2,4%			152
	Breskt	55,8%	33,4%	7,1%	2,5%	1,0%	0,1%	433
	Norskt	56,6%	36,8%	4,7%	1,9%			194
	Sænskt	42,4%	48,5%	6,1%	2,0%	1,0%		134
	Spánskt	42,9%	38,1%	4,8%	4,8%	9,5%		32
	Ítalskt	50,0%	31,8%	13,6%		4,5%		23
Markaðs-svæði	Hollenskt	50,0%	37,0%	9,4%	2,2%	0,7%	0,7%	78
	Annað	41,0%	31,8%	15,9%	6,6%	2,7%	2,0%	515
	Norðurlönd	51,8%	39,0%	6,1%	2,4%	0,6%	0,1%	560
	Bretland	55,5%	32,5%	8,5%	2,6%	0,9%	0,1%	572
	Mið-/S-Evrópa	39,7%	33,5%	15,9%	8,0%	2,1%	0,9%	449
Tegund ferðar	Norður Ameríka	52,4%	31,2%	7,1%	5,5%	1,9%	1,9%	375
	Annað	38,6%	29,9%	16,1%	7,3%	3,7%	4,4%	171
	Pakkaferð	53,1%	36,5%	7,0%	2,9%	0,5%		375
	Á eigin vegum	48,7%	32,9%	10,3%	5,3%	1,8%	1,1%	1430
Tilgangur ferðar	Sambland	47,2%	36,8%	11,0%	2,4%	1,4%	1,2%	312
	Frí	47,7%	34,7%	10,7%	4,8%	1,3%	0,8%	1765
	Ráðstefna/fundur	54,5%	38,9%	3,2%	3,0%	0,4%		212
	Nám/rannsóknir	49,9%	30,0%	6,5%	6,0%	1,4%	6,2%	92
	Heimsækja vini/ættingja	48,1%	30,9%	12,0%	7,5%	1,4%		141
	Viðskipti	57,6%	25,0%	8,7%	4,6%	4,0%		96
Annað/fl. en ein ástæða	Viðburður á Íslandi	34,3%	38,8%	14,3%	8,1%	4,4%		141
	Annað/fl. en ein ástæða	46,4%	34,5%	8,0%	6,5%	2,5%	2,2%	150

*Spurðir voru: Allir

**Þeir sem tóku ekki afstöðu eru þeir sem svöruðu annað hvort 'veit ekki' eða 'vil ekki svara'

[BE09_r1] Hversu ánægð(ur) eða óánægð(ur) varstu með skyndibitastaði á Íslandi?
- Fjölbreynni skyndibitastaða



Svör	Fjöldi	Hlutfall%	Vikmörk +/-
0	1	0,1%	0,2%
1	1	0,1%	0,2%
2	17	1,7%	0,8%
3	26	2,6%	1,0%
4	41	4,1%	1,2%
5	126	12,6%	2,1%
6	166	16,5%	2,3%
7	212	21,2%	2,5%
8	188	18,8%	2,4%
9	106	10,5%	1,9%
10	119	11,9%	2,0%
Fjöldi svara	1003	100,0%	
Tóku afstöðu	1003	92,6%	
Tóku ekki afstöðu**	80	7,4%	
Fjöldi svara	1083	100,0%	
Spurðir*	1083	49,7%	
Ekki spurðir	1098	50,3%	
Fjöldi þátttakenda	2181	100,0%	

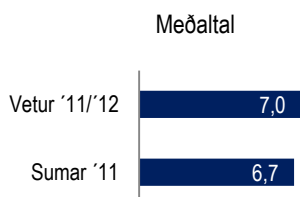
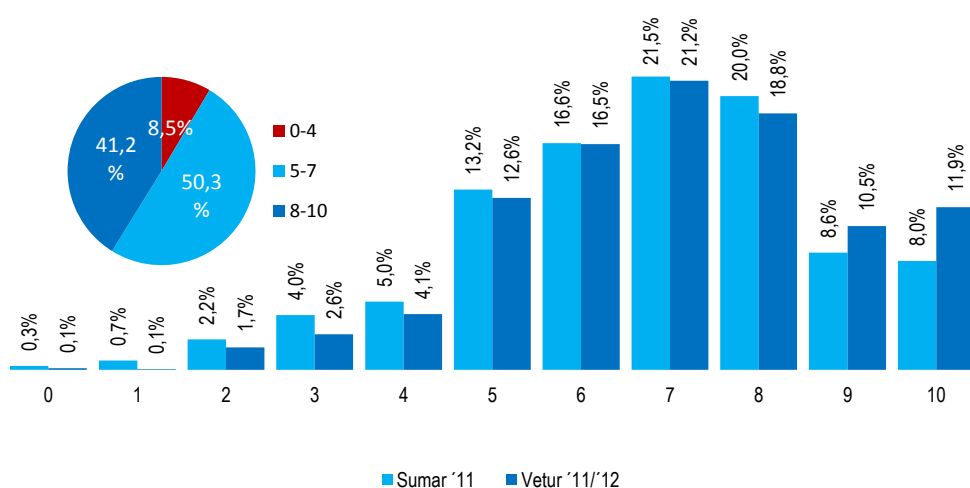

		0	1	2	3	4	5	6	7	8	9	10	Fjöldi svara	Meðaltal	Vikmörk meðalt.	
Allir	Allir	0,1%	0,1%	1,7%	2,6%	4,1%	12,6%	16,5%	21,2%	18,8%	10,5%	11,9%	1003	7,0	0,1	
Kyn	Karl	0,3%		1,7%	2,8%	5,2%	14,6%	17,9%	22,9%	16,9%	7,9%	9,9%	479	6,8	0,2	
	Kona		0,1%	1,6%	2,5%	3,1%	10,7%	15,3%	19,6%	20,4%	13,0%	13,8%	525	7,2	0,2	
Aldur	24 ára eða yngri			1,6%	3,4%	6,0%	7,7%	16,4%	15,5%	18,8%	10,6%	20,1%	120	7,3	0,4	
	25-34 ára	0,3%		1,8%	2,3%	5,5%	14,8%	17,6%	19,7%	14,3%	11,3%	12,5%	400	6,9	0,2	
	35-44 ára			1,8%	3,3%	0,4%	12,3%	17,2%	23,7%	24,6%	8,3%	8,3%	184	7,0	0,3	
	45-54 ára		0,4%	0,4%	2,1%	3,0%	10,8%	17,7%	20,9%	22,2%	12,4%	10,1%	145	7,2	0,3	
	55 ára og eldri			2,5%	2,5%	4,4%	12,7%	11,9%	26,6%	20,2%	9,5%	9,8%	153	7,0	0,3	
Starf	Stjómunarstörf			3,9%	1,3%	5,7%	7,8%	18,8%	25,8%	19,5%	7,9%	9,2%	146	6,9	0,3	
	Sérfræðistörf	0,4%	0,2%	2,1%	2,3%	3,5%	13,8%	16,0%	24,0%	20,4%	9,1%	8,2%	336	6,9	0,2	
	Skrifst.- og þjónustust.				4,9%	3,6%	9,9%	18,4%	19,0%	19,3%	15,4%	9,6%	124	7,1	0,3	
	Sérhæft starfsf.tæknar				4,1%		27,1%	9,8%	17,6%	18,8%	11,9%	10,7%	51	6,9	0,5	
	Nemendur			0,4%	1,9%	6,4%	11,8%	14,5%	16,8%	16,3%	13,5%	18,4%	130	7,3	0,3	
	Elliífeyrisp./heimav.		5,7%	2,2%	4,3%	10,1%	10,8%	24,8%	20,0%	13,0%	13,0%	9,2%	56	6,9	0,6	
Heimilist.	Annað		2,9%	14,8%	18,7%	15,6%	18,7%	15,6%	15,1%	9,4%	20,6%	146	7,3	0,3		
	Lágar			3,7%	5,3%	6,4%	7,1%	5,6%	10,6%	16,6%	16,1%	28,6%	34	7,6	0,8	
	Undir meðallagi			1,3%		4,7%	17,2%	14,7%	17,5%	17,6%	10,8%	16,3%	96	7,2	0,4	
	Í meðallagi	0,3%	0,1%	2,6%	2,6%	2,4%	13,6%	17,1%	19,1%	17,1%	13,0%	12,1%	404	7,0	0,2	
	Yfir meðallagi		1,1%	3,3%	4,8%	11,6%	18,5%	22,3%	21,1%	8,9%	8,3%		334	6,9	0,2	
	Háar			1,4%	4,7%	12,3%	16,7%	27,0%	20,5%	3,3%	14,1%	92	7,1	0,4		
Þjóðerni	Bandarískt		1,8%	2,7%	6,4%	7,3%	14,5%	16,4%	16,4%	19,1%	15,5%	13,4	134	7,3	0,3	
	Þýskt		1,7%	5,1%	6,8%	18,6%	23,7%	16,9%	10,2%	16,9%		83	7,3	0,4		
	Franskt		1,7%	8,3%	3,3%	10,0%	15,0%	21,7%	15,0%	15,0%	10,0%	62	6,9	0,5		
	Danskt			3,3%	3,3%	26,7%	16,7%	16,7%	16,7%	3,3%	13,3%	55	6,7	0,5		
	Breskt	0,3%	0,7%	2,4%	5,5%	17,9%	14,5%	22,8%	19,7%	7,9%	8,3%	176	6,8	0,3		
	Norskt		2,6%		5,3%	18,4%	26,3%	10,5%	23,7%	5,3%	7,9%	69	6,7	0,4		
	Sænskt		4,0%	4,0%		12,0%	18,0%	30,0%	18,0%	8,0%	6,0%	68	6,7	0,4		
	Spánskt			8,3%		8,3%	33,3%	25,0%	8,3%	16,7%		18	6,6	0,8		
	Ítalskt		9,1%	9,1%		27,3%	18,2%	27,3%		9,1%		11	6,5	1,5		
	Hollenskt		1,5%	1,5%	1,5%	4,5%	19,4%	41,8%	25,4%	3,0%	1,5%	38	6,9	0,4		
	Annað	0,4%		2,0%	1,4%	3,2%	12,0%	13,9%	20,3%	19,7%	11,6%	15,4%	288	7,2	0,2	
Markaðs- svæði	Norðurlönd		1,9%	1,9%	2,3%	16,5%	19,2%	18,3%	20,8%	8,5%	10,5%	240	6,9	0,2		
	Bretland	0,3%		1,6%	2,3%	5,6%	14,5%	17,6%	22,8%	18,5%	7,4%	9,3%	239	6,8	0,2	
	Mið-/S-Evrópa		1,5%	4,1%	4,9%	9,1%	15,9%	24,6%	17,8%	10,9%	11,2%	258	7,0	0,2		
	Norður Amerika		2,0%	2,7%	5,7%	9,1%	14,0%	15,6%	18,7%	17,4%	14,9%	162	7,3	0,3		
	Annað	1,2%		1,2%		13,7%	12,4%	24,9%	18,0%	9,9%	17,4%	101	7,3	0,4		
Tegund ferðar	Pakkaferð			1,1%		5,0%	9,7%	16,3%	21,6%	22,1%	14,8%	9,4%	161	7,2	0,3	
	Á eigin vegum	0,2%	0,1%	2,0%	2,4%	3,7%	12,9%	16,2%	21,8%	18,6%	9,3%	13,0%	682	7,0	0,1	
	Sambland			2,1%	5,1%	5,2%	13,7%	18,7%	19,0%	17,3%	11,2%	7,6%	152	6,7	0,3	
Tilgangur ferðar	Frí	0,1%	0,1%	1,6%	2,6%	4,6%	11,5%	16,4%	21,0%	19,3%	10,6%	12,3%	861	7,0	0,1	
	Ráðstefna/fundur			2,2%	6,3%	3,1%	14,3%	16,6%	26,0%	17,5%	6,1%	8,0%	84	6,6	0,4	
	Nám/rannsóknir				8,5%	1,3%	11,6%	28,7%	26,0%	16,2%	2,3%	5,3%	45	6,5	0,5	
	Heimsækja vini/ættingja			0,8%	1,8%		7,9%	9,5%	18,7%	13,8%	20,4%	27,0%	68	8,0	0,4	
	Víðskipti				2,1%			18,9%	20,7%	7,8%	13,3%	14,7%	22,6%	39	7,4	0,6
	Viðburður á Íslandi			1,6%	3,5%	3,9%	6,1%	15,5%	17,4%	19,8%	13,7%	18,5%	83	7,4	0,4	
Annað/fl. en ein ástæða			3,1%	2,8%	1,7%	17,7%	9,3%	20,6%	25,9%	10,4%	8,5%	72	7,0	0,5		

*Spurðir voru: Allir sem borðuðu á skyndibitastað 1 sinni eða oftar [BE08]

**Þeir sem tóku ekki afstöðu eru þeir sem svörðuðu annað hvort 'veit ekki' eða 'vil ekki svara'

[BE09_r2] Hversu ánægð(ur) eða óánægð(ur) varstu með skyndibitastaði á Íslandi?
- Þjónusta á skyndibitastöðum



Svör	Fjöldi	Hlutfall%	Vikmörk +/-
0	3	0,3%	0,3%
1	3	0,3%	0,3%
2	11	1,1%	0,6%
3	10	0,9%	0,6%
4	32	3,1%	1,0%
5	87	8,3%	1,7%
6	114	10,9%	1,9%
7	207	19,8%	2,4%
8	266	25,4%	2,6%
9	154	14,7%	2,1%
10	159	15,2%	2,2%
Fjöldi svara	1046	100,0%	
Tóku afstöðu	1046	96,6%	
Tóku ekki afstöðu**	37	3,4%	
Fjöldi svara	1083	100,0%	
Spurðir*	1083	49,7%	
Ekki spurðir	1098	50,3%	
Fjöldi þátttakenda	2181	100,0%	

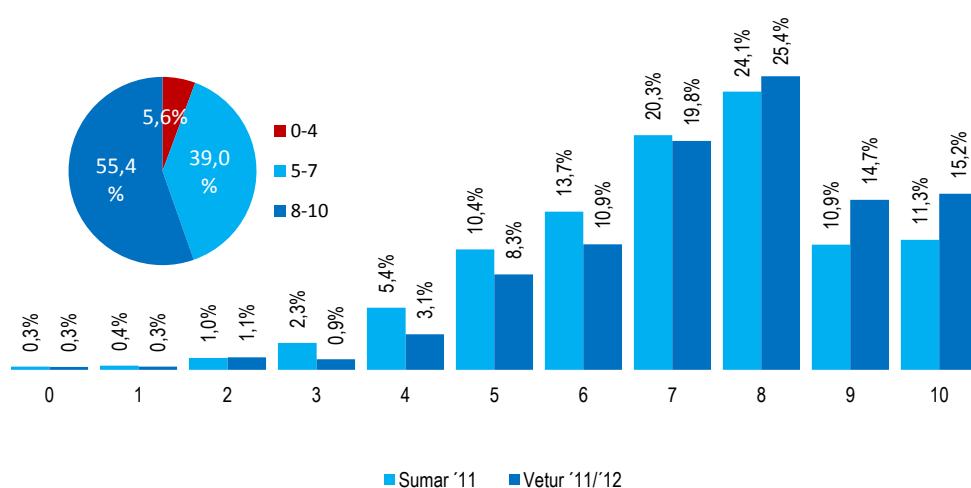

Meðaltal

Vetur '11/'12	7,5
Sumar '11	7,1

		0	1	2	3	4	5	6	7	8	9	10	Fjöldi svara	Meðaltal	Vikmörk meðalt.
Allir	Allir	0,3%	0,3%	1,1%	0,9%	3,1%	8,3%	10,9%	19,8%	25,4%	14,7%	15,2%	1046	7,5	0,1
Kyn	Karl	0,3%	0,3%	1,4%	1,7%	3,4%	9,2%	11,0%	22,2%	25,2%	13,5%	11,9%	497	7,3	0,2
	Kona	0,2%	0,3%	0,8%	0,2%	2,8%	7,5%	10,8%	17,7%	25,6%	15,8%	18,3%	550	7,7	0,1
Aldur	24 ára eða yngri	1,0%	1,0%			4,8%	3,9%	11,8%	16,8%	23,3%	17,1%	20,3%	129	7,7	0,3
	25-34 ára	0,1%	0,1%	1,6%	0,7%	3,1%	9,5%	10,7%	19,3%	23,8%	13,4%	17,8%	415	7,5	0,2
	35-44 ára				2,0%	2,1%	9,0%	11,5%	23,6%	26,5%	11,9%	13,1%	191	7,4	0,2
	45-54 ára			0,8%	1,6%	2,2%	7,3%	12,8%	19,8%	26,1%	18,3%	11,2%	149	7,5	0,3
	55 ára og eldri			1,5%	1,6%	3,8%	8,7%	8,2%	19,2%	29,5%	16,4%	11,0%	163	7,4	0,3
Starf	Stjórnunarstörf			3,1%	0,9%	3,9%	10,5%	9,0%	24,0%	23,5%	14,3%	10,7%	151	7,2	0,3
	Sérfræðistörf	0,2%	0,2%	0,9%	0,5%	2,1%	7,1%	11,8%	20,9%	30,7%	13,7%	12,0%	356	7,5	0,2
	Skrifst.- og þjónustust.	1,1%	1,0%	1,4%	1,7%	2,4%	5,9%	9,7%	21,0%	21,7%	19,8%	14,3%	127	7,5	0,4
	Sérhæft starfsf./tæknar					4,9%	12,5%	15,2%	16,3%	23,8%	16,3%	11,0%	53	7,3	0,5
	Nemendur		0,9%		1,1%	4,6%	5,1%	11,1%	15,6%	27,3%	13,2%	21,0%	132	7,7	0,3
	Ellilífeyrisp./heimav.			3,0%		4,0%	10,2%	7,9%	17,8%	28,2%	17,3%	11,7%	61	7,4	0,5
Heimilist.	Annað	0,5%			1,7%	2,6%	12,1%	11,0%	17,1%	15,8%	12,9%	26,3%	152	7,7	0,3
	Lágar	2,1%		3,4%		4,5%	5,0%	5,9%	14,0%	16,3%	18,4%	30,4%	37	7,8	0,8
	Undir meðallagi			1,4%	1,4%	3,4%	15,8%	8,2%	14,0%	26,3%	14,4%	15,1%	97	7,4	0,4
	Í meðallagi		0,3%	0,8%	0,9%	3,6%	8,4%	10,9%	18,6%	25,1%	15,5%	15,9%	423	7,6	0,2
	Yfir meðallagi	0,6%	0,2%	1,5%	0,9%	2,5%	7,3%	11,8%	21,9%	27,4%	14,0%	11,9%	352	7,4	0,2
	Háar			1,3%		1,4%	8,8%	10,5%	21,7%	25,4%	12,0%	18,9%	93	7,7	0,4
Þjóðerni	Bandarískt				0,9%	1,7%	3,4%	5,1%	13,7%	25,6%	19,7%	29,9%	142	8,3	0,3
	Þýskt			1,7%	3,3%	3,3%	6,7%	11,7%	18,3%	23,3%	16,7%	15,0%	84	7,5	0,4
	Franskt			1,6%	1,6%	4,8%	11,3%	14,5%	21,0%	21,0%	16,1%	8,1%	64	7,1	0,5
	Danskt					3,2%	19,4%	9,7%	19,4%	38,7%	6,5%	3,2%	57	7,0	0,4
	Breskt	0,3%	0,3%	0,6%	1,0%	4,2%	7,1%	9,9%	19,6%	28,5%	14,7%	13,8%	189	7,5	0,3
	Norskt			7,3%		4,9%	12,2%	19,5%	9,8%	26,8%	7,3%	12,2%	75	6,8	0,5
	Sænskt	1,9%				3,8%	19,2%	9,6%	21,2%	21,2%	11,5%	11,5%	70	7,1	0,5
	Spánskt						9,1%	18,2%	36,4%	27,3%	9,1%		17	7,1	0,6
	Ítalskt			9,1%		9,1%		27,3%	9,1%	9,1%	27,3%	9,1%	11	6,9	1,6
	Hollenskt				1,5%		1,5%	11,9%	46,3%	26,9%	9,0%	3,0%	38	7,3	0,4
	Annað	0,3%	0,8%	0,4%	0,7%	1,9%	6,7%	10,5%	21,7%	23,6%	16,4%	17,1%	297	7,7	0,2
	Markaðs- svæði	Norðurlönd	0,5%		2,2%		3,5%	13,8%	13,1%	16,0%	28,8%	10,5%	11,5%	250	7,2
Bretland		0,2%	0,2%	1,0%	1,2%	4,6%	6,0%	10,2%	21,5%	27,5%	14,9%	12,6%	253	7,5	0,2
Mið-/S-Evrópa				1,3%	2,0%	3,2%	6,7%	14,4%	24,5%	23,0%	13,8%	11,1%	265	7,3	0,2
Norður Amerika		0,5%			0,7%	1,9%	5,3%	5,6%	14,2%	24,7%	20,0%	27,0%	171	8,2	0,3
Annað				2,4%			8,4%	7,2%	22,9%	20,5%	17,4%	21,1%	104	7,8	0,4
Tegund ferðar	Pakkaferð				0,3%	3,2%	6,9%	13,2%	15,3%	29,5%	15,3%	16,3%	173	7,7	0,2
	Á eigin vegum	0,4%	0,4%	1,2%	0,7%	3,0%	9,0%	9,1%	21,6%	24,7%	14,3%	15,5%	704	7,5	0,1
	Sambland			1,9%	2,4%	3,4%	7,1%	16,4%	16,6%	25,4%	16,0%	10,9%	161	7,3	0,3
Tilgangur ferðar	Frí	0,3%	0,2%	1,0%	1,0%	3,5%	7,0%	11,3%	19,3%	26,0%	14,8%	15,6%	892	7,5	0,1
	Ráðstefna/fundur		1,4%	2,0%	2,3%	1,5%	10,0%	11,9%	24,9%	25,4%	11,7%	9,1%	91	7,1	0,4
	Nám/rannsóknir		2,7%		3,0%	4,9%	12,8%	6,2%	18,2%	30,0%	11,7%	10,5%	46	7,1	0,6
	Heimsækja vini/ættingja						7,8%	11,9%	14,6%	24,1%	19,8%	21,7%	69	8,0	0,4
	Viðskipti				2,0%	1,5%	11,4%	10,7%	18,7%	19,0%	16,0%	20,7%	41	7,7	0,6
	Viðburður á Íslandi		2,1%		2,1%	2,6%	11,7%	10,2%	18,7%	17,6%	18,6%	16,4%	89	7,4	0,4
	Annað/fl. en ein ástæða	1,0%		1,3%			13,0%	6,9%	14,5%	27,4%	18,0%	17,9%	78	7,7	0,4

*Spurðir voru: Allir sem borðuðu á skyndibitastaði 1 sinni eða oftar [BE08]

**Þeir sem tóku ekki afstöðu eru þeir sem svörðuðu annað hvort 'veit ekki' eða 'vil ekki svara'

[BE09_r3] Hversu ánægð(ur) eða óánægð(ur) varstu með skyndibitastaði á Íslandi?

- Skyndibitastaðir á heildina lítið



Svör	Fjöldi	Hlutfall%	Vikmörk +/-
0	1	0,1%	0,2%
1	1	0,1%	0,2%
2	12	1,2%	0,7%
3	21	2,1%	0,9%
4	34	3,4%	1,1%
5	98	9,8%	1,8%
6	121	12,0%	2,0%
7	242	24,0%	2,6%
8	234	23,3%	2,6%
9	129	12,8%	2,1%
10	113	11,2%	1,9%
Fjöldi svara	1006	100,0%	
Tóku afstöðu	1006	92,9%	
Tóku ekki afstöðu**	77	7,1%	
Fjöldi svara	1083	100,0%	
Spurðir*	1083	49,7%	
Ekki spurðir	1098	50,3%	
Fjöldi þátttakenda	2181	100,0%	

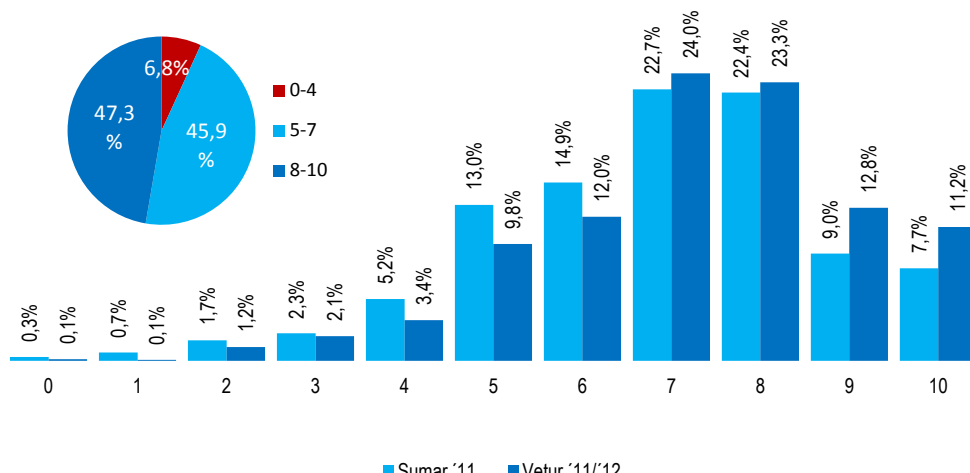

Meðaltal

Vetur '11/'12	7,3
Sumar '11	6,8

		0	1	2	3	4	5	6	7	8	9	10	Fjöldi svara	Meðaltal	Vikmörk meðal. +/-	
Allir	Allir	0,1%	0,1%	1,2%	2,1%	3,4%	9,8%	12,0%	24,0%	23,3%	12,8%	11,2%	1006	7,3	0,1	
Kyn	Karl	0,3%	0,2%	1,1%	2,3%	3,7%	11,5%	13,4%	25,9%	22,4%	11,1%	8,2%	481	7,0	0,2	
	Kona			1,2%	1,8%	3,1%	8,2%	10,8%	22,4%	24,1%	14,4%	13,9%	525	7,4	0,2	
Aldur	24 ára eða yngri				4,5%	2,0%	5,2%	10,2%	16,6%	26,7%	17,6%	17,2%	125	7,7	0,3	
	25-34 ára		0,2%		1,2%	1,9%	4,3%	10,3%	12,7%	23,5%	20,4%	13,2%	403	7,2	0,2	
	35-44 ára		0,4%	0,4%	0,4%	1,0%	3,4%	12,1%	11,4%	28,2%	22,9%	10,0%	185	7,1	0,3	
	45-54 ára			2,6%	0,4%	2,4%	9,4%	12,9%	25,1%	25,6%	13,0%	8,7%	144	7,2	0,3	
	55 ára og eldri			1,6%	3,5%	3,1%	9,7%	11,8%	25,5%	26,6%	11,1%	7,1%	149	7,1	0,3	
Starf	Stjórnunarstörf		0,6%	3,2%	1,3%	5,8%	11,3%	7,5%	32,7%	19,2%	12,5%	5,9%	146	6,9	0,3	
	Sérfræðistörf		0,2%		0,6%	2,0%	2,5%	9,9%	12,8%	25,2%	26,5%	11,3%	343	7,2	0,2	
	Skrifst.- og þjónustust.				2,5%	2,0%	5,9%	3,0%	13,9%	27,9%	20,8%	13,4%	125	7,2	0,3	
	Sérhæft starfsf./tæknar					1,5%	1,2%	16,1%	14,1%	16,5%	27,0%	10,6%	52	7,3	0,5	
	Nemendur					3,3%	1,4%	6,2%	12,7%	19,2%	24,5%	17,8%	130	7,6	0,3	
	Ellilífeyrisp./heimav.					3,5%	3,8%	3,2%	10,8%	4,6%	24,7%	30,0%	13,6%	52	7,1	0,5
	Annað			0,5%		1,7%	3,9%	14,8%	13,4%	14,9%	17,8%	12,8%	19,9%	146	7,4	0,3
Heimilist.	Lágar		2,3%	3,7%	3,0%		9,4%	8,0%	14,0%	14,6%	19,9%	24,9%	34	7,6	0,8	
	Undir meðallagi			1,4%	3,3%	4,0%	14,4%	10,1%	12,6%	26,3%	14,5%	13,3%	97	7,2	0,4	
	Í meðallagi			0,2%	0,9%	2,0%	5,1%	8,3%	11,6%	22,9%	23,7%	14,0%	406	7,3	0,2	
	Yfir meðallagi			0,2%	1,3%	2,4%	2,6%	8,7%	13,0%	27,0%	25,1%	10,9%	339	7,2	0,2	
	Háar					1,4%		17,6%	13,2%	29,8%	16,1%	10,5%	89	7,2	0,4	
Þjóðerni	Bandarískt				1,8%	2,6%	5,3%	7,9%	26,3%	17,5%	18,4%	20,2%	138	7,8	0,3	
	Þýskt				1,8%	1,8%	3,6%	10,7%	10,7%	17,9%	26,8%	12,5%	14,3%	78	7,4	0,4
	Franskt				1,6%	3,3%	6,6%	11,5%	11,5%	24,6%	19,7%	16,4%	63	6,9	0,5	
	Danskt					3,4%	3,4%	20,7%	13,8%	24,1%	20,7%	10,3%	53	6,7	0,5	
	Breskt		0,3%		0,7%	1,4%	3,1%	12,3%	12,3%	22,9%	25,7%	11,6%	177	7,2	0,3	
	Norskt			5,1%	5,1%	5,1%	5,1%	10,3%	17,9%	15,4%	23,1%	7,7%	10,3%	71	6,7	0,5
	Sænskt				4,2%	2,1%	20,8%	14,6%	22,9%	18,8%	12,5%	4,2%	65	6,8	0,4	
	Spánskt					8,3%	8,3%	16,7%	33,3%	16,7%	16,7%		18	6,9	0,7	
	Ítalskt				9,1%		9,1%	18,2%	18,2%	27,3%	9,1%	9,1%	11	6,8	1,5	
	Hollenskt					1,5%		1,5%	14,9%	53,7%	22,4%	6,0%	38	7,1	0,3	
	Annað		0,3%	0,3%	1,1%	1,3%	2,6%	6,8%	11,2%	23,5%	26,5%	12,8%	13,6%	290	7,5	0,2
Markaðs-svæði	Norðurlönd			1,5%	3,4%	2,9%	13,2%	16,0%	19,8%	22,9%	12,9%	7,4%	238	7,0	0,2	
	Bretland		0,3%		1,0%	1,5%	3,8%	9,9%	12,7%	24,7%	25,7%	10,3%	240	7,2	0,2	
	Mið-/S-Evrópa		0,3%		1,4%	2,2%	4,7%	8,7%	12,0%	26,7%	23,0%	11,4%	257	7,1	0,2	
	Norður Amerika			0,5%	0,5%	1,9%	2,2%	7,4%	7,1%	26,1%	17,9%	18,2%	18,2%	166	7,7	0,3
	Annað			1,2%	2,5%	7,4%	9,8%	23,3%	27,6%	13,5%	14,7%		102	7,6	0,3	
Tegund ferðar	Pakkferð				0,7%	2,6%	8,3%	12,6%	22,6%	27,9%	14,1%	11,2%	166	7,5	0,2	
	Á eigin vegum		0,2%	0,1%	1,4%	2,1%	3,8%	9,9%	9,9%	25,9%	23,0%	12,0%	677	7,2	0,1	
	Sambland				1,3%	3,5%	2,6%	11,4%	19,9%	18,5%	20,7%	15,8%	6,2%	154	7,0	0,3
Tilgangur ferðar	Frí		0,2%	0,1%	0,9%	2,3%	3,7%	8,5%	11,9%	24,9%	22,7%	13,3%	11,5%	862	7,3	0,1
	Ráðstefna/fundur				3,5%	2,4%	1,6%	14,0%	14,2%	26,6%	24,2%	6,4%	7,2%	88	6,8	0,4
	Nám/rannsóknir				2,8%	2,8%	3,7%	12,0%	9,2%	18,6%	34,6%	8,0%	8,3%	44	7,1	0,6
	Heimsækja vini/ættingja							9,0%	7,5%	20,9%	26,2%	17,4%	19,0%	66	7,9	0,4
	Viðskipti					2,1%		11,7%	19,9%	15,1%	21,9%	10,9%	18,3%	39	7,5	0,6
	Viðburður á Íslandi			1,0%		7,6%	2,7%	8,0%	10,9%	18,2%	25,5%	13,4%	12,7%	85	7,2	0,4
Annað/fl. en ein ástæða		1,1%	1,1%	1,4%	1,6%	3,0%	12,3%	8,9%	24,3%	25,1%	11,7%	9,6%	74	7,1	0,5	

*Spurðir voru: Allir sem borðuðu á skyndibitastað 1 sinni eða oftar [BE08]
 **Þeir sem tóku ekki afstöðu eru þeir sem svörðuðu annað hvort 'veit ekki' eða 'vil ekki svara'

[BE10] Hvaða afþreyingu greiddir þú fyrir í Íslandsferðinni?

- merktu við allt sem við á



Svör	Fjöldi	Hlutfall%	Vikmörk +/-
Sund/náttúruböð	1474	68,0%	2,0%
Skoðunarferð með leiðsögumanni	1181	54,5%	2,1%
Söfn/sýningar	743	34,3%	2,0%
Dekur/velliðan	550	25,4%	1,8%
Hvalaskoðun	380	17,5%	1,6%
Jökla-/snjósleðaferð	281	13,0%	1,4%
Göngu-/fjallafærð með leiðsögumanni	224	10,3%	1,3%
Hestaferð	223	10,3%	1,3%
Aðrir menningarviðburðir (leikhús, tónleikar o.fl.)	193	8,9%	1,2%
Hátíðir/viðburðir	103	4,8%	0,9%
Bátsferð (önnur en hvalaskoðun)	96	4,4%	0,9%
Flúðasigling, kajakferðir	26	1,2%	0,5%
Hjólaferðir	22	1,0%	0,4%
Veiðar	8	0,4%	0,3%
Golf	7	0,3%	0,2%
Annað	263	12,1%	1,4%
Ekkert að framansögðu	162	7,5%	1,1%
Fjöldi svara	2169		
Tóku afstöðu	2169	99,4%	
Tóku ekki afstöðu**	12	0,6%	
Fjöldi svara	2181	100,0%	
Spurðir*	2181	100,0%	
Ekki spurðir	0	0,0%	
Fjöldi þátttakenda	2181	100,0%	

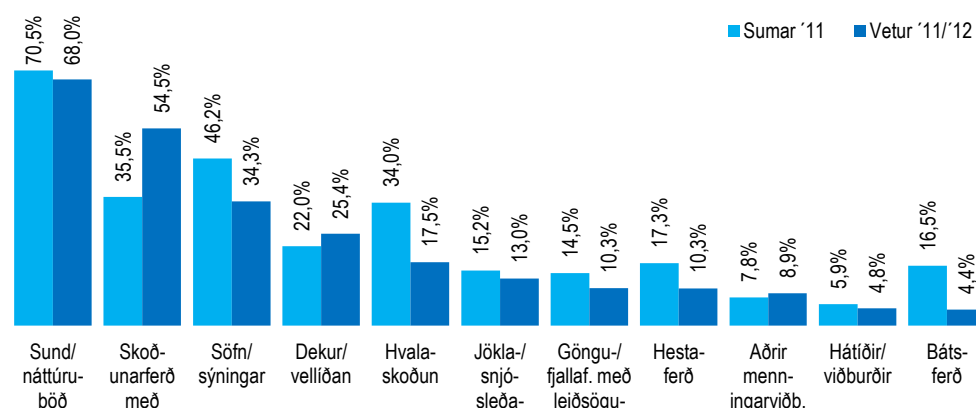

Swör	Sumar '11	Vetur '11/'12	Fjöldi svara
Allir	68,0%	54,5%	2169
Kyn			
Karl	64,6%	51,5%	988
Kona	70,8%	57,0%	1181
Aldur			
24 ára eða yngri	69,9%	55,4%	213
25-34 ára	74,6%	54,2%	740
35-44 ára	67,3%	46,9%	408
45-54 ára	62,1%	54,2%	366
55 ára og eldri	61,5%	61,8%	441
Starf			
Stjórnunarstörf	64,8%	52,8%	322
Sérfræðistörf	72,2%	55,6%	730
Skrifst.- og þjónustust.	71,1%	52,9%	279
Sérhæft starfsf./tæknar	68,5%	56,2%	127
Nemendur	66,5%	48,1%	229
Elliífeyrisp./heimav.	57,5%	63,8%	178
Annað	65,2%	51,8%	271
Heimilist.			
Lágur	70,5%	36,3%	54
Undir meðallagi	62,9%	45,7%	185
Í meðallagi	68,2%	57,5%	855
Yfir meðallagi	68,3%	53,2%	801
Háur	68,0%	56,2%	180
Þjóðerni			
Bandarískt	73,0%	58,6%	319
Þýskt	75,9%	19,4%	151
Franskt	75,5%	52,0%	106
Danskt	51,2%	28,6%	154
Breskt	67,2%	79,1%	437
Norskt	67,3%	41,1%	196
Sænskt	48,0%	44,0%	135
Spánskt	76,2%	38,1%	32
Ítalskt	80,0%	40,0%	21
Hollenskt	61,0%	58,2%	79
Annað	72,2%	58,1%	536
Markaðs-svæði			
Norðurlönd	57,7%	38,5%	565
Bretland	69,7%	78,5%	577
Mið-/S-Evrópa	71,5%	39,7%	459
Norður Amerika	74,3%	55,2%	378
Annað	72,1%	62,9%	183
Tegund ferðar			
Pakkaferð	68,0%	78,3%	379
Á eigin vegum	65,5%	43,8%	1459
Sambland	79,8%	75,0%	317
Tilgangur ferðar			
Frí	71,6%	59,8%	1798
Ráðstefna/fundur	47,6%	31,7%	210
Nám/rannsóknir	64,6%	47,8%	97
Heimsækja vini/ættlingja	57,6%	19,5%	146
Viðskipti	42,7%	27,9%	95
Viðburður á Íslandi	58,6%	36,0%	141
Annað/fl. en ein ástæða	74,0%	48,2%	152

*Spurðir voru: Allir

**Þeir sem tóku ekki afstöðu eru þeir sem svöruðu annað hvort 'veit ekki' eða 'vil ekki svara'

[BE11] Hversu oft nýttir þú þér náttúrutengda afþreyingu á Íslandi, t.d. hestaferð, jöklaferð, snjósleðaferð, bátsferð, hvalaskoðun, skipulagða gönguferð o.s.frv.?



Svör	Fjöldi	Hlutfall%	Vikmörk +/-
Aldrei	768	36,1%	2,0%
1-2 sinnum	742	34,9%	2,0%
3-4 sinnum	401	18,9%	1,7%
5-7 sinnum	151	7,1%	1,1%
Oftar en 10 sinnum	21	1,0%	0,4%
Fjöldi svara	2124	100,0%	
Tóku afstöðu	2124	97,4%	
Tóku ekki afstöðu**	57	2,6%	
Fjöldi svara	2181	100,0%	
Spurðir*	2181	100,0%	
Ekki spurðir	0	0,0%	
Fjöldi þátttakenda	2181	100,0%	

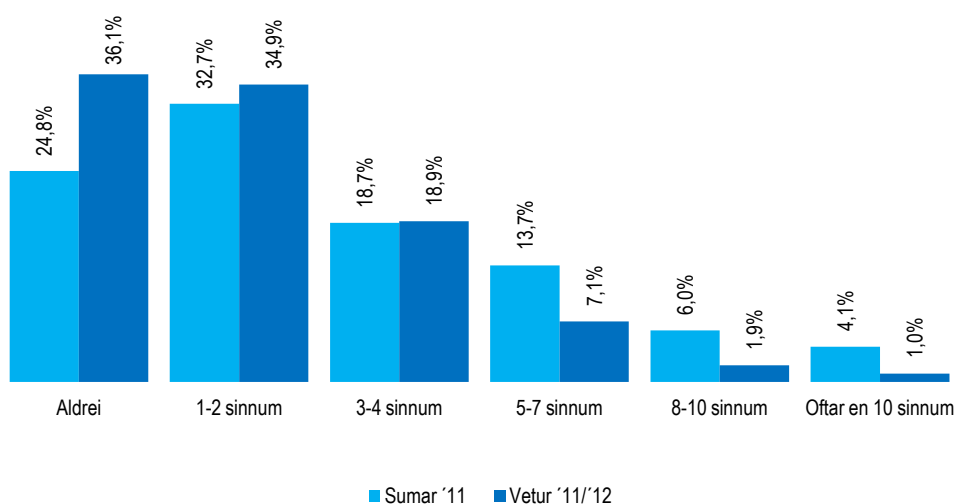

		Aldrei	1-2 sinnum	3-4 sinnum	5-7 sinnum	8-10 sinnum	Oftar en 10 sinnum	Fjöldi svara
Allir	Allir	36,1%	34,9%	18,9%	7,1%	1,9%	1,0%	2124
Kyn	Karl	40,9%	32,3%	16,5%	6,1%	2,7%	1,5%	972
	Kona	32,2%	37,2%	20,9%	8,0%	1,3%	0,5%	1153
Aldur	24 ára eða yngri	17,2%	32,4%	26,9%	18,8%	1,5%	3,3%	200
	25-34 ára	28,1%	37,0%	22,7%	8,5%	2,5%	1,3%	723
	35-44 ára	37,1%	33,5%	21,2%	6,3%	1,8%		401
	45-54 ára	46,4%	34,4%	13,7%	3,8%	1,6%		365
	55 ára og eldri	48,7%	34,4%	11,0%	3,1%	1,7%	1,2%	436
Starf	Stjórnunarstörf	38,1%	35,7%	18,4%	6,0%	0,8%	1,0%	320
	Sérfræðistörf	32,1%	37,4%	20,3%	6,7%	2,2%	1,3%	718
	Skrifst.- og þjónustust.	38,1%	31,8%	21,4%	7,0%	1,7%		275
	Sérhæft starfsf./tæknar	40,6%	38,7%	14,7%	4,9%	1,2%		126
	Nemendur	24,1%	34,6%	21,7%	14,5%	1,9%	3,0%	215
	Ellilífeyrisþ./heimav.	58,2%	29,2%	7,2%	2,3%	2,0%	1,2%	177
Heimilist.	Annað	35,2%	32,7%	20,8%	8,6%	2,7%		261
	Lágar	42,5%	28,7%	10,0%	8,6%	2,4%	7,8%	52
	Undir meðallagi	33,3%	33,8%	23,2%	6,3%	3,4%		173
	Í meðallagi	31,3%	35,9%	21,9%	8,4%	1,1%	1,4%	836
	Yfir meðallagi	41,9%	34,2%	15,5%	6,3%	1,9%	0,2%	795
Þjóðerni	Háar	33,6%	36,7%	20,9%	3,0%	3,5%	2,3%	179
	Bandarískt	33,8%	31,9%	19,4%	11,0%	3,0%	0,8%	319
	Þýskt	34,6%	31,8%	19,6%	9,3%	2,8%	1,9%	150
	Franskt	39,0%	35,0%	13,0%	9,0%	2,0%	2,0%	104
	Danskt	56,8%	24,7%	9,9%	6,2%	1,2%	1,2%	148
	Breskt	32,5%	40,2%	21,3%	5,4%	0,6%		434
	Norskt	47,1%	36,5%	15,4%	1,0%			190
	Sænskt	39,4%	36,4%	18,2%	4,0%	2,0%		134
	Spánskt	21,1%	42,1%	31,6%		5,3%		29
	Ítalskt	33,3%	14,3%	19,0%	28,6%	4,8%		22
Markaðs-svæði	Hollenskt	25,7%	34,6%	25,0%	11,0%	2,9%	0,7%	76
	Annað	32,4%	35,5%	20,0%	7,4%	2,6%	2,1%	516
	Norðurlönd	45,4%	33,9%	15,1%	4,0%	1,3%	0,5%	552
	Bretland	30,7%	40,8%	21,4%	6,0%	0,9%	0,2%	569
	Mið-/S-Evrópa	34,3%	33,1%	20,8%	8,0%	2,3%	1,5%	450
Tegund ferðar	Norður Amerika	34,4%	32,6%	17,3%	11,0%	3,6%	1,1%	376
	Annað	33,7%	28,9%	20,3%	10,6%	2,9%	3,6%	172
	Pakkaferð	32,7%	42,5%	16,2%	6,6%	1,6%	0,3%	377
	Á eigin vegum	39,4%	32,4%	18,2%	7,1%	1,8%	1,1%	1423
Tilgangur ferðar	Sambland	25,6%	37,8%	24,4%	8,0%	2,9%	1,2%	312
	Frí	33,2%	36,1%	20,3%	7,8%	1,8%	0,8%	1760
	Ráðstefna/fundur	53,9%	33,8%	10,4%	1,2%	0,7%		212
	Nám/rannsóknir	34,7%	30,9%	13,1%	10,8%	4,9%	5,6%	89
	Heimsækja vini/ættingja	43,2%	33,8%	14,9%	5,8%	1,4%	0,9%	145
	Viðskipti	52,3%	24,4%	16,3%	1,9%	3,8%	1,3%	94
Viðburður á Íslandi	Viðburður á Íslandi	40,3%	38,0%	16,2%	3,0%	0,6%	1,9%	142
	Annað/fl. en ein ástæða	39,5%	25,6%	17,6%	9,4%	5,0%	2,9%	145

*Spurðir voru: Allir

**Þeir sem tóku ekki afstöðu eru þeir sem svöruðu annað hvort 'veit ekki' eða 'vil ekki svara'

[BE12_r1] Hversu ánægð(ur) eða óánægð(ur) varstu með náttúrutengda afþreyingu á Íslandi?

- Fjölbreytni í náttúrutengdri afþreyingu



Svör	Fjöldi	Hlutfall%	Vikmörk +/-
0	0	0,0%	0,0%
1	2	0,1%	0,2%
2	1	0,1%	0,2%
3	0	0,0%	0,0%
4	2	0,1%	0,2%
5	12	0,9%	0,5%
6	21	1,6%	0,7%
7	79	5,9%	1,3%
8	261	19,7%	2,1%
9	360	27,1%	2,4%
10	589	44,4%	2,7%
Fjöldi svara	1328	100,0%	
Tóku afstöðu	1328	97,9%	
Tóku ekki afstöðu**	29	2,1%	
Fjöldi svara	1357	100,0%	
Spurðir*	1357	62,2%	
Ekki spurðir	824	37,8%	
Fjöldi þátttakenda	2181	100,0%	

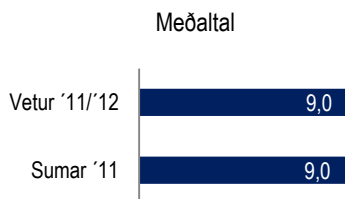
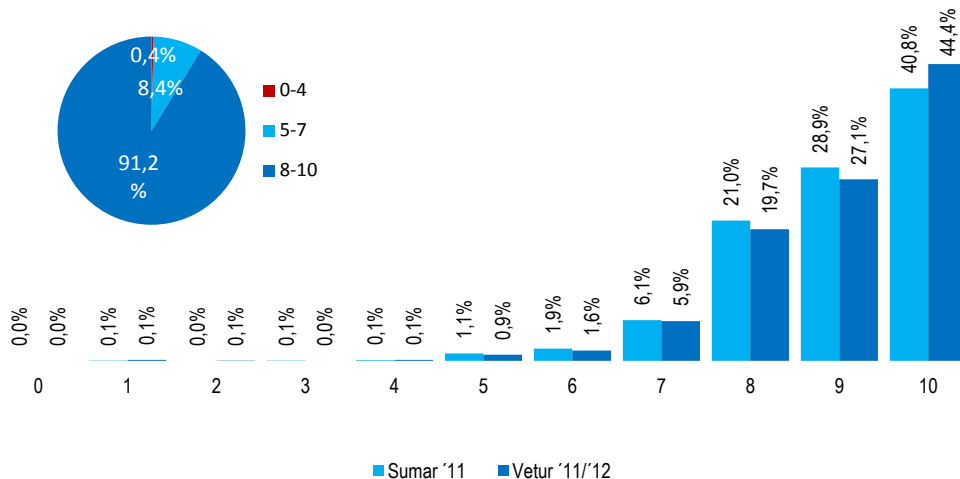

		0	1	2	3	4	5	6	7	8	9	10	Fjöldi svara	Meðaltal	Vikmörk +/-
Allir	Allir	0,1%	0,1%	0,1%	0,9%	1,6%	5,9%	19,7%	27,1%	44,4%	1328	9,0	0,1		
Kyn	Karl				0,1%	1,4%	1,7%	7,1%	24,7%	28,2%	36,9%	561	8,9	0,1	
	Kona	0,2%	0,1%	0,2%	0,6%	1,4%	5,1%	16,0%	26,4%	49,9%	767	9,1	0,1		
Aldur	24 ára eða yngri				0,8%	0,9%	5,5%	15,4%	30,0%	47,6%	164	9,2	0,2		
	25-34 ára		0,2%		1,0%	0,7%	5,4%	20,9%	25,9%	45,9%	512	9,1	0,1		
	35-44 ára	0,7%			0,7%	4,4%	3,8%	20,6%	24,4%	45,3%	248	9,0	0,2		
	45-54 ára				1,0%	1,1%	7,5%	18,2%	28,9%	43,3%	189	9,0	0,2		
	55 ára og eldri			0,8%	1,2%	1,1%	8,8%	20,4%	29,5%	38,2%	216	8,9	0,2		
Starf	Stjórnunarstörf						1,6%	7,4%	21,6%	31,6%	37,8%	196	9,0	0,1	
	Sérfræðistörf					1,0%	2,2%	4,7%	20,5%	25,9%	45,7%	479	9,1	0,1	
	Skrifst.- og þjónustust.	1,1%	0,6%			0,8%	2,4%	8,9%	18,2%	21,0%	47,0%	166	8,9	0,2	
	Sérhæft starfs./tæknar						0,8%	3,3%	21,5%	30,8%	43,6%	73	9,1	0,2	
	Nemendur							6,3%	18,2%	32,3%	43,3%	159	9,1	0,1	
	Ellilífeyrisp./heimav.				2,6%	0,9%	1,6%	10,3%	25,6%	34,5%	24,5%	71	8,6	0,3	
	Annað					3,0%	0,8%	3,8%	15,0%	23,6%	53,8%	164	9,2	0,2	
Heimilist.	Lágar								13,5%	45,1%	41,4%	27	9,3	0,3	
	Undir meðallagi							7,9%	13,2%	27,2%	51,7%	110	9,2	0,2	
	Í meðallagi	0,3%	0,2%			0,7%	1,9%	4,3%	18,9%	28,3%	45,3%	565	9,1	0,1	
	Yfir meðallagi				0,4%	1,2%	2,1%	8,0%	22,6%	25,4%	40,3%	453	8,9	0,1	
	Háar					2,2%	0,5%	5,2%	17,9%	26,6%	47,5%	118	9,1	0,2	
Þjóðerni	Bandarískt				0,6%		0,6%	3,5%	13,4%	18,6%	63,4%	209	9,4	0,1	
	Þýskt						4,3%	2,9%	17,4%	21,7%	53,6%	97	9,2	0,2	
	Franskt		1,6%					8,2%	26,2%	26,2%	37,7%	63	8,8	0,3	
	Danskt								17,1%	31,4%	51,4%	64	9,3	0,2	
	Breskt				0,2%	1,1%	1,7%	8,1%	21,9%	27,9%	39,1%	285	8,9	0,1	
	Norskt		1,9%			1,9%	1,9%	13,2%	26,4%	20,8%	34,0%	97	8,5	0,3	
	Sænskt					3,5%	1,8%	8,8%	10,5%	29,8%	45,6%	77	9,0	0,3	
	Spánskt						6,7%		26,7%	53,3%	13,3%	23	8,7	0,4	
	Ítalskt							7,7%	23,1%	38,5%	30,8%	13	8,9	0,6	
	Hollenskt					2,0%	3,1%	9,2%	39,8%	32,7%	13,3%	55	8,4	0,3	
	Annað					1,1%	1,2%	4,0%	18,1%	31,0%	44,7%	343	9,1	0,1	
Markaðs- svæði	Norðurlönd	0,6%				1,6%	1,3%	8,3%	19,3%	25,2%	43,8%	292	8,9	0,2	
	Bretland				0,2%	0,8%	1,9%	7,3%	21,4%	29,4%	39,0%	385	8,9	0,1	
	Mið-/S-Evrópa		0,4%			0,4%	2,6%	4,2%	25,7%	31,6%	35,2%	289	8,9	0,1	
	Norður Ameríka				0,5%		0,8%	3,4%	12,7%	19,5%	63,0%	242	9,4	0,1	
	Annað					3,3%		5,5%	15,3%	28,3%	47,7%	114	9,1	0,2	
Tegund ferðar	Pakkaferð					0,2%	2,6%	9,6%	18,1%	28,5%	40,9%	246	8,9	0,1	
	Á eigin vegum		0,1%		0,2%	0,8%	1,4%	5,3%	20,0%	26,7%	45,5%	843	9,1	0,1	
	Sambland			0,8%		1,6%	0,9%	4,4%	20,2%	27,9%	44,2%	230	9,0	0,2	
Tilgangur ferðar	Frí	0,2%	0,1%		0,2%	0,6%	1,7%	6,3%	19,3%	27,1%	44,6%	1149	9,0	0,1	
	Ráðstefna/fundur					1,3%	0,7%	6,8%	27,4%	26,9%	36,9%	96	8,9	0,2	
	Nám/rannsóknir							9,5%	25,2%	22,0%	43,4%	58	9,0	0,3	
	Heimsækja vini/ættingja	2,3%				2,4%	1,0%	5,4%	15,3%	21,7%	52,0%	80	9,0	0,4	
	Víðskipti					1,4%		6,2%	23,0%	14,5%	55,0%	44	9,1	0,3	
	Viðburður á Íslandi					3,9%	4,1%	1,5%	8,3%	33,7%	48,4%	79	9,1	0,3	
	Annað/fl. en ein ástæða					2,8%		2,1%	18,7%	24,3%	52,0%	86	9,2	0,2	

*Spurðir voru: Allir sem nýttu sér náttúrutengda afþreyingu 1 sinni eða oftar [BE11]
 **Þeir sem tóku ekki afstöðu eru þeir sem svörðuðu annað hvort 'veit ekki' eða 'vil ekki svara'

[BE12_r2] Hversu ánægð(ur) eða óánægð(ur) varstu með náttúrutengda afþreyingu á Íslandi?

- Þjónusta hjá fyrirtækjum með náttúrutengda afþreyingu



Svör	Fjöldi	Hlutfall%	Vikmörk +/-
0	1	0,0%	0,1%
1	0	0,0%	0,0%
2	1	0,0%	0,1%
3	2	0,1%	0,2%
4	7	0,5%	0,4%
5	10	0,8%	0,5%
6	17	1,3%	0,6%
7	100	8,0%	1,5%
8	290	23,2%	2,3%
9	386	30,9%	2,6%
10	435	34,9%	2,6%
Fjöldi svara	1247	100,0%	
Tóku afstöðu	1247	91,9%	
Tóku ekki afstöðu**	109	8,1%	
Fjöldi svara	1357	100,0%	
Spurðir*	1357	62,2%	
Ekki spurðir	824	37,8%	
Fjöldi þátttakenda	2181	100,0%	

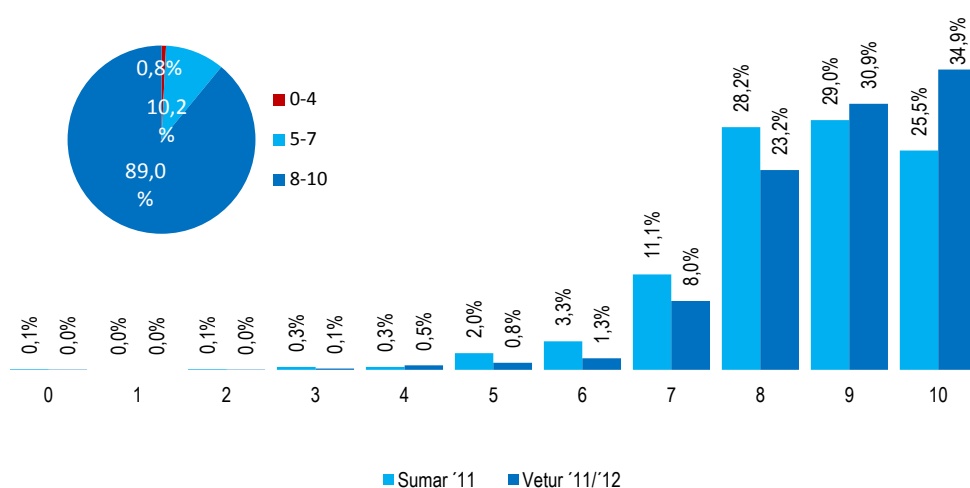

Meðaltal

Vetur '11/'12	8,8
Sumar '11	8,5

		0	1	2	3	4	5	6	7	8	9	10	Fjöldi svara	Meðaltal	Vikmörk meðalt.	+/-
Allir	Allir	0,0%	0,0%	0,1%	0,5%	0,8%	1,3%	8,0%	23,2%	30,9%	34,9%	1247	8,8	0,1		
Kyn	Karl		0,1%	0,1%	0,2%	0,5%	1,5%	8,9%	27,2%	32,8%	28,7%	526	8,7	0,1		
	Kona	0,1%		0,2%	0,7%	1,1%	1,2%	7,4%	20,4%	29,6%	39,4%	722	8,9	0,1		
Aldur	24 ára eða yngri					1,5%	1,1%	10,0%	25,4%	31,0%	31,0%	160	8,8	0,2		
	25-34 ára	0,1%		0,1%	0,4%	0,9%	2,1%	8,7%	21,0%	32,6%	34,0%	481	8,8	0,1		
	35-44 ára				0,5%	0,3%	1,9%	7,5%	25,0%	26,1%	38,7%	226	8,9	0,1		
	45-54 ára				0,6%	0,4%		8,2%	24,5%	32,6%	33,6%	177	8,9	0,2		
	55 ára og eldri		0,3%	0,6%	1,2%	0,9%	0,3%	5,3%	23,7%	30,6%	37,0%	203	8,9	0,2		
Starf	Stjómunarstörf							2,7%	5,7%	23,8%	32,4%	35,3%	183	8,9	0,2	
	Sérfræðistörf	0,1%			0,7%	0,4%	0,7%	7,6%	25,0%	32,7%	32,8%	448	8,8	0,1		
	Skrifst.- og þjónustust.				1,2%	2,4%	1,2%	9,7%	20,4%	24,0%	41,1%	158	8,8	0,2		
	Sérhæft starfsf./tæknar							1,7%	2,9%	22,3%	39,1%	34,1%	72	9,0	0,2	
	Nemendur					1,7%	2,0%	12,0%	23,3%	32,4%	28,6%	147	8,7	0,2		
	Ellilífeyrisp./heimav.	0,9%		2,7%	0,9%	0,9%	9,0%	26,5%	35,0%	24,1%	67	8,5	0,3			
	Annað		1,2%		0,9%	1,3%	7,5%	19,8%	25,6%	43,8%	153	8,9	0,2			
Heimilist.	Lágur					3,8%	6,7%	3,8%	17,7%	42,0%	25,9%	27	8,7	0,5		
	Undir meðallagi					1,4%	1,3%	8,0%	17,2%	34,1%	37,9%	102	9,0	0,2		
	Í meðallagi			0,2%	0,6%	0,7%	1,4%	7,9%	21,9%	30,8%	36,5%	542	8,9	0,1		
	Yfir meðallagi	0,1%	0,1%	0,7%	0,6%	0,7%	8,6%	27,8%	29,2%	32,0%	417	8,8	0,1			
	Háur				0,5%		2,2%	9,1%	20,3%	30,2%	37,7%	109	8,9	0,2		
Þjóðerni	Bandarískt		0,6%	0,6%			1,3%	2,5%	10,8%	27,8%	56,3%	192	9,3	0,2		
	Þýskt					1,7%		13,3%	16,7%	30,0%	38,3%	84	8,9	0,3		
	Franskt					1,8%		16,4%	29,1%	27,3%	25,5%	57	8,6	0,3		
	Danskt				3,6%			14,3%	14,3%	35,7%	32,1%	51	8,7	0,4		
	Breskt	0,2%	0,2%	0,9%	0,4%	1,3%	7,8%	22,2%	31,7%	35,2%	280	8,8	0,1			
	Norskt				2,0%	2,0%	12,2%	32,7%	28,6%	22,4%	90	8,5	0,2			
	Sænskt				3,8%	1,9%	7,7%	25,0%	19,2%	42,3%	70	8,8	0,3			
	Spánskt						14,3%	14,3%	64,3%	7,1%	21	8,6	0,4			
	Ítalskt						7,7%	38,5%	30,8%	23,1%	13	8,7	0,6			
	Hollenskt		1,0%	2,1%		2,1%	11,5%	44,8%	31,3%	7,3%	54	8,2	0,3			
	Annað				0,6%	1,9%	5,3%	27,0%	33,3%	31,8%	332	8,9	0,1			
Markaðs- svæði	Norðurlönd				0,9%	1,2%	1,7%	10,5%	25,8%	27,1%	32,8%	262	8,7	0,1		
	Bretland	0,2%	0,2%	0,6%	0,3%	1,6%	8,2%	21,6%	33,9%	33,4%	378	8,8	0,1			
	Mið-/S-Evrópa		0,2%	0,2%	1,4%	0,4%	10,8%	29,8%	33,7%	23,5%	269	8,6	0,1			
	Norður Ameríka		0,5%	0,5%	0,4%	1,1%	2,3%	12,7%	27,1%	55,3%	224	9,3	0,1			
	Annað				1,1%	2,3%	6,7%	28,2%	29,7%	32,0%	109	8,8	0,2			
Tegund ferðar	Pakkiferð				0,5%	0,2%	0,7%	8,9%	23,4%	31,0%	35,2%	243	8,9	0,1		
	Á eigin vegum		0,1%	0,2%	0,5%	1,2%	1,7%	8,3%	23,4%	31,4%	33,3%	771	8,8	0,1		
	Sambland	0,3%			0,5%	0,3%	0,8%	6,2%	22,5%	29,8%	39,7%	227	9,0	0,2		
Tilgangur ferðar	Frí	0,1%	0,1%	0,2%	0,6%	0,9%	1,4%	8,2%	22,0%	31,0%	35,6%	1091	8,8	0,1		
	Ráðstefna/fundur				0,7%			10,7%	36,3%	27,3%	25,0%	82	8,6	0,2		
	Nám/rannsóknir			2,5%				3,8%	33,8%	30,9%	29,0%	48	8,7	0,4		
	Heimsækja vini/ættingja					1,1%	1,0%	7,2%	20,3%	39,8%	30,5%	69	8,9	0,2		
	Víðskipti							15,6%	20,8%	22,3%	41,3%	37	8,9	0,4		
	Viðburður á Íslandi						2,6%	7,3%	22,6%	37,4%	30,1%	73	8,9	0,2		
	Annað/fl. en ein ástæða		1,6%	0,8%		2,4%	8,7%	20,3%	32,6%	33,7%	77	8,8	0,3			

*Spurðir voru: Allir sem nýttu sér náttúrutengda afþreyingu 1 sinni eða oftar [BE11]
 **Þeir sem tóku ekki afstöðu eru þeir sem svörðuðu annað hvort 'veit ekki' eða 'vil ekki svara'

[BE12_r3] Hversu ánægð(ur) eða óánægð(ur) varstu með náttúrutengda afþreyingu á Íslandi?
- Öryggisbúnaður og öryggisleiðbeiningar hjá fyrirtækjum með náttúrutengda afþreyingu



Svör	Fjöldi	Hlutfall%	Vikmörk +/-
0	1	0,1%	0,2%
1	4	0,3%	0,3%
2	1	0,1%	0,1%
3	3	0,2%	0,3%
4	6	0,5%	0,4%
5	17	1,5%	0,7%
6	24	2,1%	0,8%
7	85	7,6%	1,5%
8	237	21,0%	2,4%
9	335	29,8%	2,7%
10	414	36,8%	2,8%
Fjöldi svara	1125	100,0%	
Tóku afstöðu	1125	82,9%	
Tóku ekki afstöðu**	232	17,1%	
Fjöldi svara	1357	100,0%	
Spurðir*	1357	62,2%	
Ekki spurðir	824	37,8%	
Fjöldi þátttakenda	2181	100,0%	

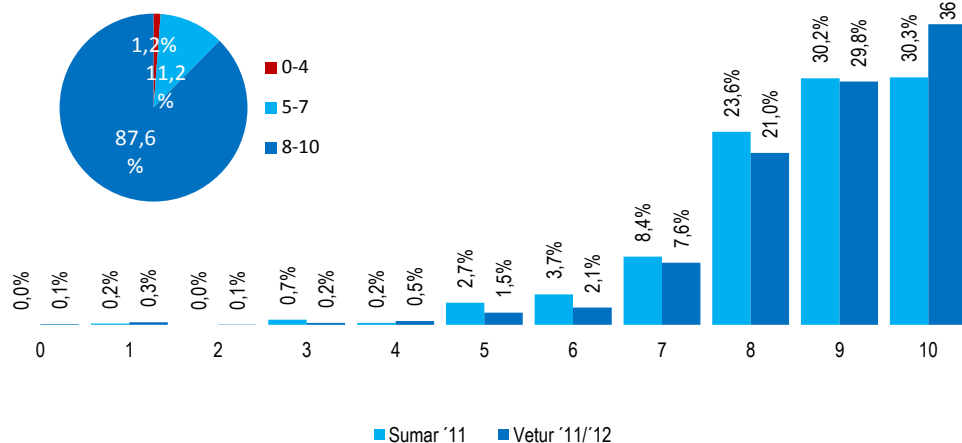

	Meðaltal
Vetur '11/'12	8,8
Sumar '11	8,6

		0	1	2	3	4	5	6	7	8	9	10	Fjöldi svara	Meðaltal	Vikmörk meðal. +/-	
Allir	Allir	0,1%	0,3%	0,1%	0,2%	0,5%	1,5%	2,1%	7,6%	21,0%	29,8%	36,8%	1125	8,8	0,1	
Kyn	Karl		0,4%		0,1%	0,1%	1,8%	2,7%	6,8%	23,0%	32,3%	32,8%	473	8,8	0,1	
	Kona	0,2%	0,3%	0,1%	0,3%	0,8%	1,3%	1,7%	8,2%	19,6%	27,9%	39,7%	652	8,8	0,1	
Aldur	24 ára eða yngri		0,9%					3,6%	8,5%	16,4%	30,6%	40,0%	144	8,9	0,2	
	25-34 ára		0,1%		0,5%	0,6%	1,6%	1,8%	7,7%	21,9%	32,5%	33,3%	430	8,8	0,1	
	35-44 ára					0,9%	2,1%	2,1%	5,8%	22,7%	25,2%	41,4%	210	8,9	0,2	
	45-54 ára				0,4%		0,8%	1,9%	8,7%	21,4%	30,2%	36,5%	159	8,9	0,2	
	55 ára og eldri	0,7%	1,0%	0,3%		0,7%	2,3%	1,9%	7,7%	20,4%	27,4%	37,5%	181	8,7	0,2	
Starf	Stjórnunarstörf		0,7%		0,8%		2,2%	1,2%	9,6%	20,9%	27,7%	36,8%	167	8,7	0,2	
	Sérfræðistörf			0,3%	0,6%	1,1%	1,5%	5,6%	24,0%	29,6%	37,2%	396	8,9	0,1		
	Skrifst.- og þjónustust.					1,3%	0,9%	3,4%	8,9%	21,3%	29,5%	34,8%	143	8,8	0,2	
	Sérhæft starfsf./tæknar						2,1%	2,8%	6,3%	25,8%	32,5%	30,5%	64	8,8	0,3	
	Nemendur		0,9%						3,8%	9,0%	16,3%	36,6%	33,5%	135	8,8	0,2
	Elliilífeyrisp./heimav.			1,0%	1,0%	2,0%	3,0%	3,0%	6,8%	25,6%	32,2%	25,4%	61	8,4	0,4	
Heimilist.	Annað	0,9%				3,0%	1,4%	9,4%	12,4%	24,7%	48,2%	142	8,9	0,3		
	Lágar				5,5%			11,7%	8,5%	19,9%	30,9%	23,5%	24	8,2	0,8	
	Undir meðallagi						1,6%		4,5%	19,5%	39,5%	34,9%	86	9,0	0,2	
	Í meðallagi	0,2%	0,4%		0,1%	0,5%	1,0%	1,7%	7,0%	21,4%	30,9%	36,8%	499	8,8	0,1	
	Yfir meðallagi		0,2%	0,2%	0,2%	0,8%	2,5%	2,5%	8,2%	22,3%	29,3%	33,9%	363	8,7	0,1	
Þjóðerni	Háar		1,2%			0,6%	1,2%	10,0%	19,8%	19,6%	47,7%	104	8,9	0,3		
	Bandarískt	0,7%	0,7%		0,7%	0,7%	1,4%	3,4%	10,2%	23,1%	59,2%	179	9,2	0,2		
	Þýskt								14,0%	20,0%	22,0%	44,0%	70	9,0	0,3	
	Franskt						2,0%	8,0%	6,0%	24,0%	30,0%	30,0%	52	8,6	0,4	
	Danskt									28,0%	44,0%	28,0%	46	9,0	0,2	
	Breskt		0,5%	0,2%	0,2%	0,5%	1,7%	2,7%	8,5%	22,0%	28,8%	34,9%	250	8,7	0,2	
	Norskt					2,3%	4,5%	2,3%	11,4%	20,5%	31,8%	27,3%	80	8,5	0,3	
	Sænskt			2,1%			6,4%	2,1%	6,4%	23,4%	25,5%	34,0%	64	8,5	0,4	
	Spánskt								15,4%	7,7%	69,2%	7,7%	20	8,7	0,4	
	Ítalskt								7,7%	30,8%	30,8%	30,8%	13	8,8	0,6	
	Hollenskt								2,3%	24,1%	37,9%	23,0%	12,6%	49	8,2	0,3
	Annað		0,4%		0,2%	0,4%	0,8%	2,1%	5,0%	22,8%	33,2%	35,0%	300	8,9	0,1	
Markaðs- svæði	Norðurlönd			0,9%	0,8%	2,7%	1,9%	5,6%	24,1%	32,1%	32,0%	236	8,7	0,2		
	Bretland		0,4%	0,2%	0,2%	0,4%	2,0%	2,0%	6,9%	24,4%	29,8%	33,8%	334	8,7	0,1	
	Mið-/S-Evrópa			0,5%			1,0%	3,2%	13,5%	23,0%	31,4%	27,4%	243	8,6	0,2	
	Norður Ameríka	0,6%			0,6%	0,6%	1,2%	3,7%	9,9%	24,8%	58,6%	205	9,3	0,2		
Tegund ferðar	Annað		1,2%			1,2%		2,5%	8,6%	21,4%	29,5%	35,6%	102	8,7	0,3	
	Pakkferð			0,3%		1,1%	2,5%	3,1%	5,9%	20,8%	29,4%	36,9%	220	8,8	0,2	
	Á eigin vegum	0,2%	0,5%		0,2%	0,4%	1,4%	1,7%	8,2%	21,6%	30,2%	35,6%	696	8,8	0,1	
Tilgangur ferðar	Sambland			0,7%	0,3%	0,6%	2,6%	7,5%	20,2%	28,6%	39,5%	202	8,9	0,2		
	Frí	0,1%	0,4%	0,1%	0,3%	0,6%	1,5%	2,2%	7,7%	20,6%	28,9%	37,8%	983	8,8	0,1	
	Ráðstefna/fundur							6,0%	10,7%	25,1%	28,3%	29,8%	72	8,7	0,3	
	Nám/rannsóknir	2,8%							5,6%	25,5%	31,4%	34,7%	43	8,7	0,5	
	Heimsækja vini/ættingja							3,1%	2,0%	28,1%	30,1%	36,6%	58	9,0	0,3	
	Viðskipti		1,8%						8,2%	16,6%	41,2%	32,2%	34	8,8	0,5	
Viðburður á Íslandi	Annað/fl. en ein ástæða	1,7%		0,9%			1,7%	7,2%	19,2%	33,3%	36,0%	71	8,7	0,4		
	Annað/fl. en ein ástæða															

*Spurðir voru: Allir sem nýttu sér náttúrutengda afþreyingu 1 sinni eða oftar [BE11]
**Þeir sem tóku ekki afstöðu eru þeir sem svörðuðu annað hvort 'veit ekki' eða 'vil ekki svara'

[BE12_r4] Hversu ánægð(ur) eða óánægð(ur) varstu með náttúrutengda afþreyingu á Íslandi?
- Náttúrtengd afþreying á heildina lítið



Svör	Fjöldi	Hlutfall%	Vikmörk +/-
0	1	0,0%	0,1%
1	0	0,0%	0,0%
2	0	0,0%	0,0%
3	1	0,1%	0,2%
4	1	0,1%	0,2%
5	10	0,8%	0,5%
6	9	0,7%	0,5%
7	77	5,9%	1,3%
8	241	18,4%	2,1%
9	407	31,1%	2,5%
10	561	42,9%	2,7%
Fjöldi svara	1308	100,0%	
Tóku afstöðu	1308	96,4%	
Tóku ekki afstöðu**	49	3,6%	
Fjöldi svara	1357	100,0%	
Spurðir*	1357	62,2%	
Ekki spurðir	824	37,8%	
Fjöldi þátttakenda	2181	100,0%	

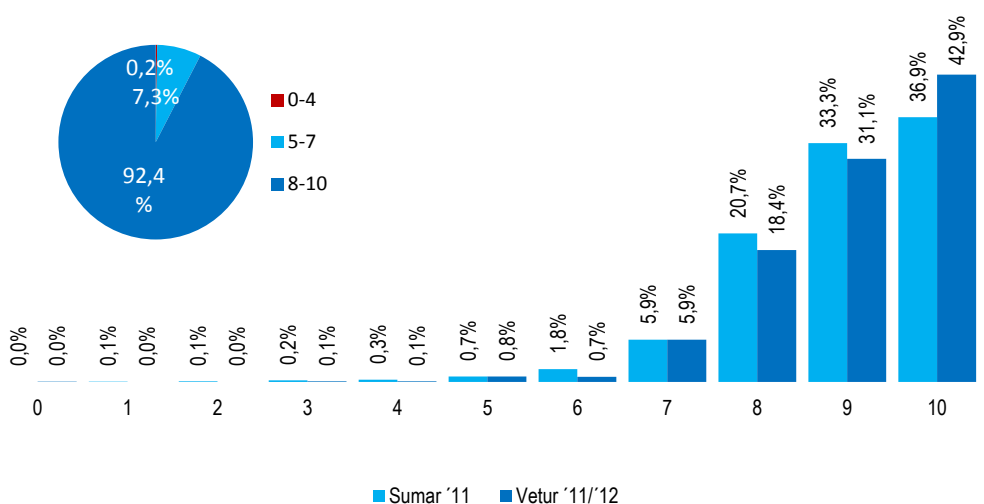

	0	1	2	3	4	5	6	7	8	9	10	Fjöldi svara	Meðaltal	Vikmörk meðalt. +/-
Allir	0,0%	0,1%	0,1%	0,8%	0,7%	5,9%	18,4%	31,1%	42,9%	1308	9,1	0,1		
Kyn														
Karl				0,8%	0,7%	6,7%	21,5%	36,0%	34,3%	548	8,9	0,1		
Kona	0,1%		0,2%	0,2%	0,7%	0,7%	5,3%	16,1%	27,6%	49,1%	760	9,1	0,1	
Aldur														
24 ára eða yngri						8,2%	16,4%	29,3%	46,1%	163	9,1	0,2		
25-34 ára					0,5%	0,5%	6,1%	17,2%	32,8%	42,8%	504	9,1	0,1	
35-44 ára	0,2%		0,5%		1,0%	2,3%	3,0%	21,0%	25,9%	46,1%	247	9,0	0,2	
45-54 ára					1,3%		5,7%	17,8%	33,3%	41,9%	188	9,1	0,1	
55 ára og eldri					0,6%	1,2%	0,5%	7,0%	20,4%	32,6%	37,7%	206	8,9	0,2
Starf														
Stjórnunarstörf					0,9%	0,3%	6,3%	18,2%	37,7%	36,4%	195	9,0	0,1	
Sérfræðistörf					0,3%	0,4%	4,1%	18,7%	32,3%	44,2%	466	9,2	0,1	
Skrifst- og þjónustust.	0,4%		0,8%		0,4%	2,3%	7,6%	20,8%	22,5%	45,3%	164	8,9	0,2	
Sérhæft starfsf./tæknar						0,9%	4,8%	16,9%	38,5%	39,0%	71	9,1	0,2	
Nemendur						8,8%	17,0%	30,8%	43,5%	162	9,1	0,2		
Eilífeyrisp./heimav.				1,8%		0,8%	7,9%	27,3%	38,5%	23,6%	69	8,7	0,3	
Annað				3,1%	1,2%	4,9%	14,7%	24,0%	52,1%	162	9,1	0,2		
Heimilist.														
Lágar					6,2%		3,5%	20,4%	32,1%	37,9%	30	8,9	0,5	
Undir meðallagi					1,2%	5,4%	13,7%	30,1%	49,6%	110	9,2	0,2		
Í meðallagi	0,1%		0,2%		0,5%	1,1%	4,9%	17,8%	32,3%	43,0%	560	9,1	0,1	
Yfir meðallagi				0,3%	0,9%	0,3%	6,3%	21,6%	29,7%	41,0%	442	9,0	0,1	
Háar					0,5%	7,7%	16,5%	32,3%	43,1%	112	9,1	0,2		
Þjóðerni														
Bandarískt				0,6%	0,6%	0,6%	2,9%	7,6%	24,0%	63,7%	208	9,4	0,1	
Þýskt							7,2%	11,6%	26,1%	55,1%	97	9,3	0,2	
Franskt							10,0%	23,3%	28,3%	38,3%	62	9,0	0,3	
Danskt					3,0%		15,2%	36,4%	45,5%	60	9,2	0,3		
Breskt	0,2%				1,3%	0,4%	6,0%	20,1%	32,8%	39,2%	283	9,0	0,1	
Norskt					2,0%	2,0%	5,9%	25,5%	35,3%	29,4%	93	8,8	0,2	
Sænskt					1,9%	3,7%	5,6%	20,4%	29,6%	38,9%	73	8,9	0,3	
Spánskt							6,7%	20,0%	60,0%	13,3%	23	8,8	0,3	
Ítalskt							7,7%	15,4%	46,2%	30,8%	13	9,0	0,5	
Hollenskt						3,0%	10,1%	46,5%	28,3%	12,1%	56	8,4	0,3	
Annað			0,4%			0,2%	6,4%	18,4%	32,5%	42,2%	338	9,1	0,1	
Markaðs- svæði														
Norðurlönd					1,8%	1,8%	5,8%	20,6%	31,6%	38,3%	283	8,9	0,1	
Bretland	0,2%		0,3%		0,9%	0,3%	6,0%	19,1%	33,6%	39,6%	383	9,0	0,1	
Mið-/S-Evrópa						0,6%	7,2%	24,4%	33,7%	34,1%	287	8,9	0,1	
Norður Amerika				0,5%	0,5%	0,5%	1,9%	7,7%	25,2%	63,7%	238	9,5	0,1	
Annað							11,1%	18,9%	27,4%	42,6%	112	9,0	0,2	
Tegund ferðar														
Pakkaferð	0,2%				0,2%	1,0%	7,8%	17,6%	35,0%	38,1%	244	9,0	0,1	
Á eigin vegum			0,2%	0,1%	0,9%	0,8%	5,9%	18,3%	29,5%	44,3%	829	9,1	0,1	
Sambland					0,8%	0,3%	3,6%	19,1%	33,9%	42,4%	227	9,1	0,1	
Tilgangur ferðar														
Fri	0,1%		0,1%	0,1%	0,7%	0,8%	5,9%	18,8%	30,8%	42,8%	1136	9,1	0,1	
Ráðstefna/fundur							9,4%	18,3%	32,7%	39,6%	95	9,0	0,2	
Nám/rannsóknir					2,1%		6,0%	25,3%	29,4%	37,1%	58	8,9	0,3	
Heimsækja vini/ættingja				2,4%	1,8%	1,6%	16,5%	26,2%	51,5%	76	9,2	0,3		
Viðskipti				1,4%			4,8%	8,6%	32,7%	52,5%	43	9,3	0,3	
Viðburður á Íslandi				0,8%	3,3%	5,6%	17,2%	26,3%	46,8%	78	9,1	0,3		
Annað/fl. en ein ástæða				1,4%			5,1%	9,2%	32,6%	51,6%	84	9,3	0,2	

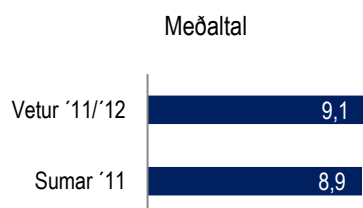

*Spurðir voru: Allir sem nýttu sér náttúrutengda afþreyingu 1 sinni eða oftar [BE11]

**Þeir sem tóku ekki afstöðu eru þeir sem svöruðu annað hvort 'veit ekki' eða 'vil ekki svara'

[BE13] Hversu oft forstu á söfn, sýningar, tónleika, leikhús eða aðra menningartengda viðburði?

Svör	Fjöldi	Hlutfall%	Vikmörk +/-
Aldrei	927	43,4%	2,1%
1-2 sinnum	840	39,4%	2,1%
3-4 sinnum	231	10,8%	1,3%
5-7 sinnum	84	3,9%	0,8%
8-10 sinnum	28	1,3%	0,5%
Oftar en 10 sinnum	24	1,1%	0,4%
Fjöldi svara	2134	100,0%	
Tóku afstöðu	2134	97,8%	
Tóku ekki afstöðu**	47	2,2%	
Fjöldi svara	2181	100,0%	
Spurðir*	2181	100,0%	
Ekki spurðir	0	0,0%	
Fjöldi þátttakenda	2181	100,0%	

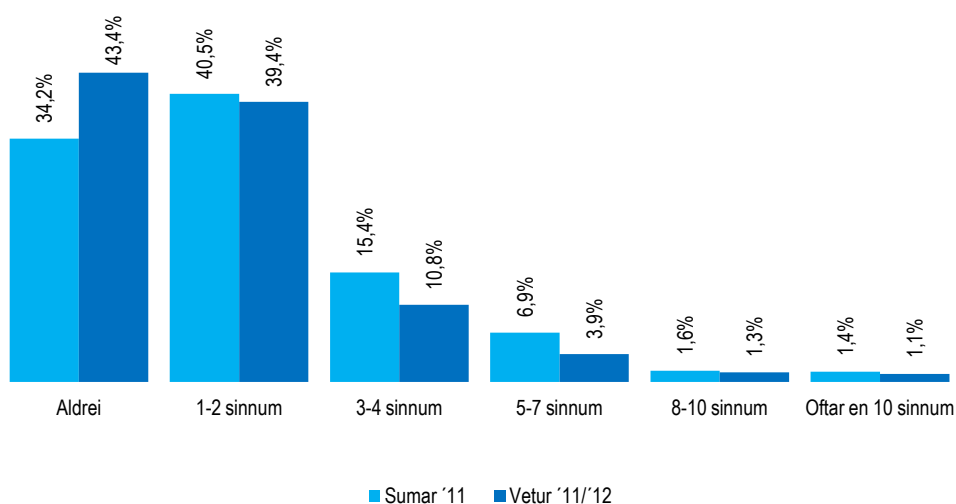

		Aldrei	1-2 sinnum	3-4 sinnum	5-7 sinnum	8-10 sinnum	Oftar en 10 sinnum	Fjöldi svara
Allir	Allir	43,4%	39,4%	10,8%	3,9%	1,3%	1,1%	2134
Kyn	Karl	43,5%	38,1%	12,0%	3,9%	1,3%	1,2%	985
	Kona	43,4%	40,4%	9,8%	4,0%	1,3%	1,1%	1149
Aldur	24 ára eða yngri	39,7%	40,9%	9,9%	4,1%	1,2%	4,1%	205
	25-34 ára	41,7%	40,5%	11,1%	3,8%	1,0%	1,8%	724
	35-44 ára	49,4%	35,5%	10,0%	4,0%	1,1%		400
	45-54 ára	47,5%	38,8%	8,4%	3,8%	1,5%		364
	55 ára og eldri	39,1%	40,7%	13,5%	4,0%	2,0%	0,6%	441
Starf	Stjórnunarstörf	45,6%	39,7%	9,9%	4,0%	0,6%	0,2%	319
	Sérfræðistörf	42,6%	42,6%	8,3%	4,4%	1,2%	0,8%	720
	Skrifst.- og þjónustust.	40,3%	39,5%	14,2%	4,2%	1,2%	0,7%	278
	Sérhæft starfs./tæknar	58,6%	28,7%	10,2%	1,8%		0,8%	128
	Nemendur	42,7%	33,8%	14,8%	3,1%	1,2%	4,5%	215
	Ellilífeyrisþ./heimav.	35,9%	43,8%	14,2%	2,7%	2,5%	0,8%	178
Heimilist.	Annað	41,8%	39,4%	9,8%	4,9%	2,7%	1,5%	262
	Lágar	34,1%	38,9%	17,7%	5,5%		3,9%	54
	Undir meðallagi	38,8%	36,6%	13,8%	5,3%	1,5%	4,0%	176
	Í meðallagi	42,9%	39,9%	10,9%	3,5%	1,5%	1,3%	838
	Yfir meðallagi	45,7%	39,9%	9,8%	3,2%	1,0%	0,4%	798
Þjóðerni	Háar	40,6%	39,1%	8,6%	8,8%	2,1%	0,7%	177
	Bandarískt	41,7%	32,2%	16,3%	7,6%	1,1%	1,1%	321
	Þýskt	42,9%	35,2%	14,3%	1,9%	2,9%	2,9%	147
	Franskt	35,0%	44,0%	14,0%	4,0%	2,0%	1,0%	104
	Danskt	50,0%	33,8%	13,8%	1,3%	1,3%		146
	Breskt	40,8%	46,4%	9,1%	3,2%	0,3%	0,1%	433
	Norskt	54,7%	34,0%	6,6%	2,8%	0,9%	0,9%	194
	Sænskt	43,9%	37,8%	10,2%	5,1%	2,0%	1,0%	133
	Spánskt	66,7%	19,0%	14,3%				32
	Ítalskt	38,1%	47,6%	9,5%		4,8%		22
Markaðs-svæði	Hollenskt	49,3%	40,0%	7,1%	3,6%			79
	Annað	40,0%	43,1%	8,7%	4,1%	1,9%	2,2%	522
	Norðurlönd	49,5%	35,0%	10,2%	3,0%	1,6%	0,7%	553
	Bretland	40,9%	46,3%	9,5%	2,8%	0,4%	0,1%	570
	Mið-/S-Evrópa	43,3%	39,3%	10,7%	3,3%	1,8%	1,6%	450
Tegund ferðar	Norður Ameríka	40,0%	35,3%	15,4%	7,0%	1,4%	1,0%	377
	Annað	40,8%	39,7%	6,8%	5,6%	2,1%	4,9%	177
	Pakkaferð	47,5%	40,0%	7,8%	3,1%	1,3%	0,3%	374
	Á eigin vegum	43,3%	37,7%	11,8%	4,4%	1,3%	1,5%	1435
Tilgangur ferðar	Sambland	39,3%	46,0%	9,9%	2,9%	1,4%	0,4%	312
	Frí	42,1%	41,2%	10,8%	3,9%	1,2%	0,8%	1769
	Ráðstefna/fundur	51,8%	37,6%	5,9%	3,0%	1,3%	0,4%	211
	Nám/rannsóknir	33,5%	31,7%	11,4%	5,6%	9,1%	8,6%	89
	Heimsækja vini/ættingja	30,3%	40,1%	20,6%	5,3%	1,4%	2,3%	142
	Viðskipti	46,7%	31,9%	10,9%	5,1%	3,2%	2,1%	96
	Viðburður á Íslandi	22,5%	38,3%	18,9%	9,5%	3,0%	7,8%	138
Annað/fl. en ein ástæða	37,3%	36,8%	15,1%	6,3%	2,7%	1,8%	147	

*Spurðir voru: Allir

**Þeir sem tóku ekki afstöðu eru þeir sem svöruðu annað hvort 'veit ekki' eða 'vil ekki svara'

[BE14_r1] Hversu ánægð(ur) eða óánægð(ur) varstu með menningartengda afþreyingu á Íslandi?
- Fjölbreytni í menningartengdri afþreyingu



Svör	Fjöldi	Hlutfall%	Vikmörk +/-
0	0	0,0%	0,0%
1	1	0,1%	0,2%
2	7	0,6%	0,5%
3	9	0,8%	0,5%
4	12	1,1%	0,6%
5	61	5,4%	1,3%
6	93	8,3%	1,6%
7	211	18,9%	2,3%
8	305	27,3%	2,6%
9	204	18,2%	2,3%
10	216	19,3%	2,3%
Fjöldi svara	1119	100,0%	
Tóku afstöðu	1119	92,7%	
Tóku ekki afstöðu**	88	7,3%	
Fjöldi svara	1207	100,0%	
Spurðir*	1207	55,3%	
Ekki spurðir	974	44,7%	
Fjöldi þátttakenda	2181	100,0%	

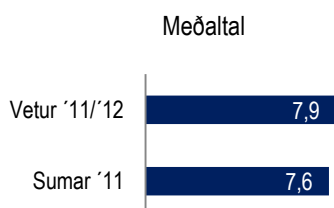
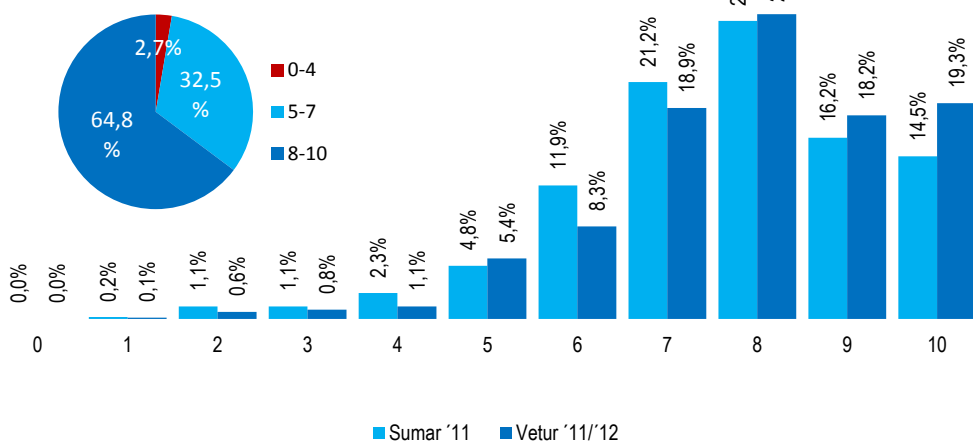

		0	1	2	3	4	5	6	7	8	9	10	Fjöldi svara	Meðaltal	Vikmörk meðalt. +/-
Allir	Allir	0,1%	0,6%	0,8%	1,1%	5,4%	8,3%	18,9%	27,3%	18,2%	19,3%		1119	7,9	0,1
Kyn	Karl	0,2%	1,0%	0,7%	1,4%	6,5%	8,4%	21,3%	28,4%	15,9%	16,2%		521	7,7	0,1
	Kona		0,3%	0,9%	0,9%	4,5%	8,1%	16,7%	26,3%	20,2%	22,1%		598	8,1	0,1
Aldur	24 ára eða yngri	1,1%	1,5%		0,5%	6,5%	9,5%	24,1%	20,7%	11,2%	24,7%		118	7,8	0,3
	25-34 ára		0,9%	1,2%	0,9%	5,9%	7,5%	20,5%	27,0%	19,6%	16,6%		394	7,8	0,2
	35-44 ára			0,3%	0,6%	4,1%	8,3%	20,2%	29,8%	16,3%	20,4%		188	8,0	0,2
	45-54 ára		0,3%	0,9%		6,1%	8,4%	17,3%	27,4%	21,9%	17,7%		179	8,0	0,2
	55 ára og eldri		0,5%	0,8%	2,9%	4,5%	8,9%	13,7%	28,9%	18,2%	21,6%		241	8,0	0,2
Starf	Stjórnunarstörf		0,8%	0,6%		3,7%	8,7%	18,6%	30,5%	16,4%	20,7%		166	8,0	0,2
	Sérfræðistörf			1,3%	1,3%	5,7%	8,8%	20,0%	27,6%	19,1%	16,2%		381	7,9	0,2
	Skrifst- og þjónustust.		1,1%	0,8%	1,3%	6,2%	9,2%	17,3%	26,0%	23,3%	14,9%		156	7,8	0,3
	Sérhæft starfsf./tæknar					2,9%	10,9%	21,2%	25,9%	18,4%	20,7%		48	8,1	0,4
	Nemendur	1,1%	1,6%		1,4%	6,1%	8,4%	20,9%	23,5%	14,1%	23,0%		117	7,8	0,3
	Ellilífeyrisp./heimav.		1,2%		3,2%	5,8%	9,9%	15,5%	26,4%	19,0%	18,9%		99	7,8	0,3
	Annað		0,7%	1,3%		6,2%	3,8%	17,6%	28,7%	14,5%	27,1%		143	8,1	0,3
Heimilist.	Lágar				3,2%	6,8%	5,8%	26,6%	13,2%	9,9%	34,5%		32	8,1	0,6
	Undir meðallagi			1,8%	1,2%	5,1%	3,4%	19,8%	27,5%	16,4%	24,9%		102	8,1	0,3
	Í meðallagi	0,3%	0,4%	0,1%	0,3%	4,2%	5,8%	19,9%	27,1%	20,0%	22,0%		448	8,1	0,1
	Yfir meðallagi	1,0%	1,1%	1,7%	5,3%	11,1%	16,5%	29,4%	18,0%	15,8%		392	7,8	0,2	
	Háar	1,3%	2,4%	1,9%	11,8%	15,2%	15,2%	21,8%	16,2%	14,1%		101	7,4	0,4	
Þjóðemi	Bandarískt	0,7%	0,7%	1,4%	1,4%	5,6%	9,7%	25,0%	18,7%	36,8%		175	8,5	0,2	
	Þýskt		1,8%	1,8%	5,5%	3,6%	20,0%	20,0%	20,0%	27,3%		77	8,1	0,4	
	Franskt	3,2%	1,6%	3,2%	3,2%	11,3%	30,6%	17,7%	17,7%	11,3%		64	7,4	0,5	
	Danskt	2,7%			2,7%	5,4%	24,3%	27,0%	16,2%	21,6%		68	8,0	0,4	
	Breskt	0,2%	0,7%	1,2%	6,7%	11,2%	21,9%	26,4%	16,5%	15,0%		243	7,7	0,2	
	Norskt		4,9%			12,2%	9,8%	39,0%	14,6%	19,5%		75	8,0	0,4	
	Sænskt	2,0%		4,0%	12,0%	4,0%	16,0%	28,0%	18,0%	16,0%		68	7,6	0,5	
	Spánskt					14,3%	14,3%	14,3%	42,9%	14,3%		11	8,3	0,9	
	Ítalskt					8,3%	41,7%	25,0%	16,7%	8,3%		12	7,8	0,7	
	Hollenskt				1,6%	13,1%	26,2%	47,5%	9,8%	1,6%		34	7,6	0,3	
Annað	0,4%			0,2%	8,5%	7,8%	19,0%	28,4%	20,6%	15,1%		293	7,9	0,2	
Markaðs- svæði	Norðurlönd	1,5%	1,4%	1,3%	4,2%	7,0%	16,8%	31,7%	16,5%	19,5%		254	7,9	0,2	
	Bretland		0,6%	0,8%	7,8%	9,4%	21,8%	28,0%	16,9%	14,8%		315	7,8	0,2	
	Mið-/S-Evrópa	0,9%	1,0%	1,5%	4,5%	9,6%	23,2%	25,5%	19,3%	14,4%		237	7,8	0,2	
	Norður Amerika	0,6%	0,6%	1,4%	3,4%	4,7%	11,8%	23,0%	22,7%	31,8%		211	8,4	0,2	
	Annað	1,3%			7,6%	12,5%	18,6%	28,0%	15,3%	16,6%		98	7,7	0,3	
Tegund ferðar	Pakkaferð			1,1%	1,5%	4,8%	5,7%	19,0%	30,7%	15,6%	21,6%		179	8,0	0,2
	Á eigin vegum	0,2%	0,9%	0,7%	1,1%	5,4%	8,1%	19,1%	26,9%	18,4%	19,3%		757	7,9	0,1
	Sambland	0,3%	0,9%	0,7%	6,2%	11,0%	17,9%	25,5%	20,4%	17,1%		179	7,9	0,2	
Tilgangur ferðar	Frí	0,1%	0,7%	1,0%	1,2%	5,4%	8,7%	19,1%	26,0%	18,5%	19,3%		951	7,9	0,1
	Ráðstefna/fundur		1,9%			6,2%	11,0%	15,4%	34,0%	11,5%	20,0%		95	7,8	0,3
	Nám/rannsóknir		3,2%			5,8%	7,2%	17,9%	27,0%	17,6%	21,2%		57	7,9	0,5
	Heimsækja vini/ættingja			1,3%	0,6%	4,4%	6,7%	15,8%	33,7%	12,3%	25,2%		94	8,1	0,3
	Viðskipti				1,3%	10,5%	10,5%	11,9%	15,8%	25,7%	24,3%		45	8,0	0,5
	Viðburður á Íslandi	1,3%	1,1%	1,9%		1,4%	8,7%	14,0%	27,3%	18,1%	26,3%		97	8,1	0,4
Annað/fl. en ein ástæða			1,2%	1,4%	6,2%	8,7%	17,1%	22,7%	17,7%	24,9%		85	8,0	0,4	

Spurðir voru: Allir sem nýttu sér menningartengda viðburði 1 sinni eða oftar [BE13]
**Þeir sem tóku ekki afstöðu eru þeir sem svöruðu annað hvort 'veit ekki' eða 'vil ekki svara'

[BE14_r2] Hversu ánægð(ur) eða óánægð(ur) varstu með menningartengda afþreyingu á Íslandi?
- Þjónusta hjá fyrirtækjum með menningartengda afþreyingu



Svör	Fjöldi	Hlutfall%	Vikmörk +/-
0	0	0,0%	0,0%
1	1	0,1%	0,2%
2	1	0,1%	0,2%
3	4	0,4%	0,4%
4	6	0,6%	0,5%
5	47	4,5%	1,3%
6	62	6,0%	1,4%
7	163	15,5%	2,2%
8	300	28,6%	2,7%
9	224	21,3%	2,5%
10	240	22,9%	2,5%
Fjöldi svara	1048	100,0%	
Tóku afstöðu	1048	86,8%	
Tóku ekki afstöðu**	159	13,2%	
Fjöldi svara	1207	100,0%	
Spurðir*	1207	55,3%	
Ekki spurðir	974	44,7%	
Fjöldi þátttakenda	2181	100,0%	

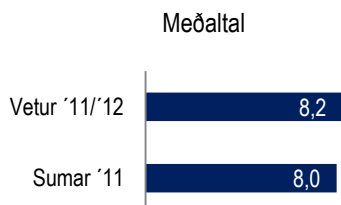
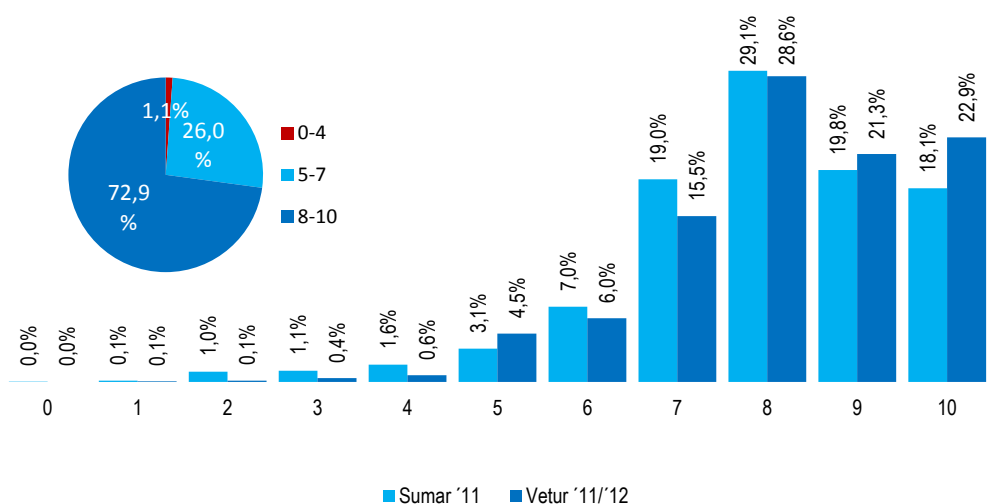

		0	1	2	3	4	5	6	7	8	9	10	Fjöldi svara	Meðaltal	Vikmörk meðalt. +/-
Allir	Allir	0,1%	0,1%	0,4%	0,6%	4,5%	6,0%	15,5%	28,6%	21,3%	22,9%	1048	8,2	0,1	
Kyn	Karl				0,5%	1,0%	5,0%	7,5%	15,4%	30,5%	22,3%	17,8%	494	8,1	0,1
	Kona	0,1%	0,2%	0,3%	0,2%	4,1%	4,6%	15,6%	26,9%	20,5%	27,5%	554	8,3	0,1	
Aldur	24 ára eða yngri			1,1%	1,1%	5,4%	6,3%	25,3%	24,9%	14,4%	21,5%	117	7,9	0,3	
	25-34 ára	0,2%			0,6%	4,8%	4,4%	18,6%	29,1%	20,6%	21,6%	372	8,2	0,1	
	35-44 ára					0,5%	4,8%	9,4%	12,5%	28,3%	16,4%	28,2%	171	8,3	0,2
	45-54 ára						3,9%	4,4%	13,4%	32,5%	25,5%	20,2%	161	8,3	0,2
	55 ára og eldri			0,5%	1,1%	0,9%	3,9%	6,8%	9,2%	27,2%	26,9%	23,6%	227	8,3	0,2
Starf	Stjórnunarstörf					0,8%	3,9%	6,7%	13,2%	30,6%	22,9%	21,9%	160	8,2	0,2
	Sérfræðistörf	0,2%			0,7%	5,1%	5,7%	17,1%	30,7%	19,3%	21,1%	349	8,1	0,2	
	Skrifst- og þjónustust.					0,9%	4,6%	5,0%	9,0%	32,0%	27,7%	20,7%	148	8,3	0,2
	Sérhæft starfsf./tæknar						4,3%	10,5%	18,5%	24,8%	19,9%	22,0%	47	8,1	0,4
	Nemendur				1,1%	1,1%	6,1%	6,1%	21,8%	30,5%	12,7%	20,6%	115	7,9	0,3
	Ellilífeyrisp./heimav.			1,4%		0,7%	4,2%	8,3%	10,6%	23,8%	29,3%	21,8%	87	8,2	0,3
	Annað				1,4%	2,9%	3,8%	17,4%	20,1%	19,4%	35,1%		133	8,5	0,3
Heimilist.	Lágár				2,3%	3,6%	5,3%	18,8%	27,5%	12,6%	29,9%	35	8,2	0,5	
	Undir meðallagi					4,0%	2,0%	21,4%	23,1%	17,7%	31,8%	94	8,4	0,3	
	Í meðallagi	0,2%		0,3%	0,5%	4,2%	5,5%	14,4%	27,4%	25,3%	22,2%	427	8,3	0,1	
	Yfir meðallagi		0,3%	0,7%	0,5%	3,3%	8,0%	13,0%	33,3%	20,2%	20,7%	357	8,2	0,2	
	Háar			1,4%	12,4%	6,4%	17,6%	22,0%	17,0%	23,2%		97	7,9	0,3	
Þjóðemi	Bandarískt		0,8%			0,8%	3,1%	7,8%	20,9%	20,9%	45,7%	157	8,9	0,2	
	Þýskt			2,0%		3,9%		19,6%	19,6%	25,5%	29,4%	71	8,4	0,4	
	Franskt			1,6%	1,6%	3,2%	12,9%	19,4%	22,6%	25,8%	12,9%	64	7,8	0,4	
	Danskt					2,9%	8,8%	14,7%	29,4%	23,5%	20,6%	62	8,2	0,3	
	Breskt				0,3%	4,6%	6,2%	18,5%	29,6%	21,2%	19,6%	223	8,1	0,2	
	Norskt					2,5%	12,5%	12,5%	32,5%	17,5%	22,5%	73	8,2	0,3	
	Sænskt			4,4%	8,9%	4,4%	13,3%	33,3%	17,8%	17,8%		61	7,9	0,4	
	Spánskt						14,3%		28,6%	42,9%	14,3%	11	8,4	0,9	
	Ítalskt								27,3%	36,4%	18,2%	18,2%	11	8,3	0,7
	Hollenskt					1,6%	7,9%	33,3%	41,3%	14,3%	1,6%	35	7,6	0,3	
Annað		0,2%	0,4%	0,7%	7,7%	4,9%	14,9%	31,7%	21,1%	18,4%	279	8,0	0,2		
Markaðs- svæði	Norðurlönd		0,3%		1,1%	3,3%	6,5%	14,3%	32,9%	20,3%	21,2%	239	8,2	0,2	
	Bretland				0,2%	5,4%	6,5%	17,0%	32,2%	20,5%	18,2%	293	8,1	0,2	
	Mið-/S-Evrópa			1,1%	0,5%	5,3%	6,8%	20,6%	26,5%	21,9%	17,4%	229	8,0	0,2	
	Norður Amerika			0,7%		0,4%	1,5%	2,8%	8,9%	22,6%	23,4%	39,7%	185	8,8	0,2
	Annað			1,3%	1,3%	8,9%	7,4%	14,0%	25,0%	20,4%	21,7%	98	8,0	0,3	
Tegund ferðar	Pakkaferð			0,8%	0,4%	5,5%	4,1%	14,1%	31,3%	23,1%	20,6%	166	8,2	0,2	
	Á eigin vegum			0,2%	0,3%	0,6%	4,8%	5,9%	16,3%	28,2%	20,9%	22,7%	716	8,2	0,1
	Sambland			0,4%		0,8%	2,3%	8,2%	13,5%	27,3%	21,5%	26,1%	161	8,3	0,2
Tilgangur ferðar	Frí	0,1%	0,1%	0,4%	0,6%	4,1%	6,4%	15,3%	28,0%	21,3%	23,7%	887	8,2	0,1	
	Ráðstefna/fundur				1,4%	4,2%	9,8%	19,1%	33,0%	13,4%	19,1%	90	7,9	0,3	
	Nám/rannsóknir					4,8%	3,5%	18,3%	35,5%	20,1%	17,8%	53	8,2	0,4	
	Heimsækja vini/ættingja					5,4%	1,8%	17,0%	28,3%	18,8%	28,7%	87	8,4	0,3	
	Viðskipti					7,2%	5,8%	11,3%	25,5%	26,8%	23,4%	46	8,3	0,4	
	Viðburður á Íslandi			1,3%		5,2%	4,7%	11,0%	26,6%	23,2%	27,9%	97	8,4	0,3	
	Annað/fl. en ein ástæða				1,0%	10,1%	2,9%	15,0%	21,8%	20,6%	28,7%	79	8,2	0,4	

Spurðir voru: Allir sem nýttu sér menningartengda viðburði 1 sinni eða oftar [BE13]
**Þeir sem tóku ekki afstöðu eru þeir sem svöruðu annað hvort 'veit ekki' eða 'vil ekki svara'

[BE14_r3] Hversu ánægð(ur) eða óánægð(ur) varstu með menningartengda afþreyingu á Íslandi?

- Menningartengd afþreying á heildina lítið



Svör	Fjöldi	Hlutfall%	Vikmörk +/-
0	0	0,0%	0,0%
1	1	0,1%	0,2%
2	4	0,3%	0,3%
3	8	0,7%	0,5%
4	8	0,7%	0,5%
5	43	3,9%	1,1%
6	73	6,5%	1,4%
7	192	17,3%	2,2%
8	307	27,6%	2,6%
9	238	21,4%	2,4%
10	239	21,5%	2,4%
Fjöldi svara	1114	100,0%	
Tóku afstöðu	1114	92,3%	
Tóku ekki afstöðu**	93	7,7%	
Fjöldi svara	1207	100,0%	
Spurðir*	1207	55,4%	
Ekki spurðir	973	44,6%	
Fjöldi þátttakenda	2180	100,0%	

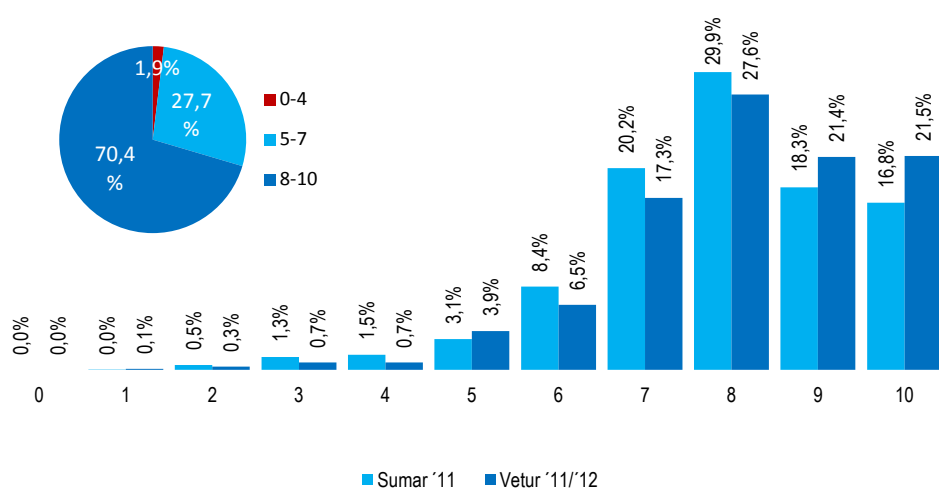

		0	1	2	3	4	5	6	7	8	9	10	Fjöldi svara	Meðaltal	Vikmörk meðalt. +/-
Allir	Allir	0,1%	0,3%	0,7%	0,7%	3,9%	6,5%	17,3%	27,6%	21,4%	21,5%	1114	8,1	0,1	
Kyn	Karl	0,2%	0,2%	1,0%	1,3%	4,0%	6,7%	18,5%	29,9%	21,9%	16,2%	520	8,0	0,1	
	Kona	0,4%	0,5%	0,2%	3,8%	6,4%	16,2%	25,6%	20,9%	26,0%	593	8,3	0,1		
Aldur	24 ára eða yngri	1,1%	1,5%	1,1%	5,7%	4,0%	25,6%	17,8%	14,0%	29,2%	118	8,0	0,3		
	25-34 ára	0,6%	0,8%	0,2%	3,7%	7,7%	17,8%	28,2%	21,1%	19,9%	390	8,1	0,2		
	35-44 ára				0,8%	5,0%	6,8%	17,5%	26,3%	22,4%	21,1%	191	8,2	0,2	
	45-54 ára			0,3%		2,8%	5,9%	14,8%	33,2%	24,2%	18,7%	174	8,2	0,2	
	55 ára og eldri	0,4%	1,1%	1,9%	3,2%	6,0%	13,8%	28,4%	22,6%	22,4%	241	8,2	0,2		
Starf	Stjórnunarstörf	0,8%	1,2%	3,0%	5,4%	16,1%	31,3%	21,4%	20,7%	170	8,2	0,2			
	Sérfræðistörf	0,3%	0,7%	0,6%	0,2%	4,5%	7,3%	19,6%	28,1%	21,5%	17,3%	380	8,0	0,2	
	Skrifst.- og þjónustust.		0,4%	1,8%	4,8%	8,3%	10,5%	30,2%	26,0%	18,0%	151	8,1	0,2		
	Sérhæft starfsf./tæknar					2,9%	11,1%	18,5%	25,3%	16,7%	25,5%	48	8,2	0,4	
	Nemendur		1,1%	1,6%		6,3%	3,0%	23,5%	22,5%	13,7%	28,4%	117	8,1	0,3	
	Ellilífeyrisp./heimav.		1,2%	1,2%	1,8%	6,7%	15,0%	30,4%	18,4%	25,2%	99	8,2	0,3		
	Annað		0,7%	1,0%	2,3%	5,0%	15,8%	21,8%	25,2%	28,1%	140	8,4	0,2		
Heimilist.	Lágar				2,4%	6,8%	19,5%	24,6%	9,8%	36,9%	33	8,4	0,5		
	Undir meðallagi				4,9%	2,0%	17,8%	26,8%	22,5%	26,1%	100	8,4	0,3		
	Í meðallagi		0,4%	0,4%	0,4%	2,2%	6,6%	16,3%	26,0%	24,1%	23,5%	443	8,3	0,1	
	Yfir meðallagi	0,3%	0,5%	1,3%	0,7%	4,5%	7,6%	16,7%	29,9%	20,4%	18,1%	394	8,0	0,2	
	Háar		1,4%	2,7%	8,2%	8,6%	18,2%	26,4%	17,1%	17,5%	100	7,7	0,3		
Þjóðerni	Bandarískt	0,7%			2,1%	2,1%	10,4%	26,4%	19,4%	38,9%	175	8,7	0,2		
	Þýskt	1,8%			3,6%	3,6%	12,7%	21,8%	23,6%	32,7%	77	8,5	0,4		
	Franskt	1,6%			4,9%	4,9%	26,2%	19,7%	27,9%	13,1%	63	7,8	0,4		
	Danskt			2,9%		2,9%	8,6%	8,6%	31,4%	22,9%	22,9%	64	8,2	0,4	
	Breskt		0,3%	0,8%	4,5%	8,1%	21,5%	28,0%	20,2%	16,7%	240	8,0	0,2		
	Norskt		2,3%				9,3%	14,0%	34,9%	20,9%	18,6%	79	8,1	0,3	
	Sænskt		2,0%	4,0%	10,0%	4,0%	12,0%	28,0%	28,0%	12,0%	68	7,8	0,4		
	Spánskt						14,3%	28,6%	14,3%	42,9%	11	8,7	1,0		
	Ítalskt						9,1%	18,2%	36,4%	27,3%	9,1%	11	8,1	0,7	
	Hollenskt						10,2%	39,0%	37,3%	10,2%	3,4%	33	7,6	0,3	
	Annað		0,7%	0,3%	1,2%	4,9%	7,6%	19,3%	26,9%	21,0%	18,2%	293	8,0	0,2	
	Markaðs- svæði	Norðurlönd	1,0%	1,3%	1,1%	4,1%	6,4%	12,1%	33,1%	22,8%	18,2%	253	8,1	0,2	
Bretland			0,2%	0,6%	4,7%	7,4%	22,4%	28,2%	20,4%	16,1%	314	8,0	0,2		
Mið-/S-Evrópa		0,4%		1,4%	0,9%	3,0%	6,9%	20,7%	24,8%	22,0%	19,8%	235	8,0	0,2	
Norður Amerika			0,6%	0,8%	2,5%	2,2%	11,5%	26,3%	22,4%	33,8%	209	8,6	0,2		
Annað			1,3%			6,3%	12,6%	17,6%	22,0%	17,6%	22,7%	99	7,9	0,3	
Tegund ferðar	Pakkaferð		0,8%	0,7%	4,9%	3,6%	18,2%	28,9%	19,4%	23,6%	182	8,2	0,2		
	Á eigin vegum	0,1%	0,4%	0,9%	0,8%	3,7%	6,8%	16,7%	27,4%	22,3%	20,7%	754	8,1	0,1	
	Sambland		0,4%		0,5%	3,8%	8,5%	18,0%	26,6%	19,8%	22,5%	172	8,1	0,2	
Tilgangur ferðar	Frí	0,1%	0,4%	0,9%	0,9%	3,8%	6,6%	17,8%	26,7%	21,4%	21,6%	949	8,1	0,1	
	Ráðstefna/fundur		1,9%		2,6%	10,4%	14,0%	38,6%	13,5%	19,0%	95	8,0	0,3		
	Nám/rannsóknir		3,2%		4,0%	5,8%	13,0%	31,6%	21,4%	21,0%	57	8,1	0,4		
	Heimsækja vini/ættingja				5,3%	4,6%	14,5%	26,7%	23,1%	25,8%	94	8,4	0,3		
	Viðskipti			4,3%	1,7%	13,2%	10,1%	18,3%	25,7%	26,7%	48	8,2	0,5		
	Viðburður á Íslandi		1,3%	0,8%		3,4%	2,4%	13,5%	25,4%	21,4%	31,8%	100	8,4	0,3	
	Annað/fl. en ein ástæða				1,7%	3,6%	4,8%	18,6%	21,9%	22,7%	26,8%	80	8,3	0,3	

Meðaltal

Vetur '11/'12	8,1
Sumar '11	7,9

Spurðir voru: Allir sem nýttu sér menningartengda viðburði 1 sinni eða oftar [BE13]

**Þeir sem tóku ekki afstöðu eru þeir sem svörðuðu annað hvort 'veit ekki' eða 'vil ekki svara'

[BE15] Hversu oft nýttir þú þér heilsutengda afþreyingu á Íslandi, t.d. sund, náttúruböð, dekur og heilsuæfingur, o.s.frv.?

Svör	Fjöldi	Hlutfall%	Vikmörk +/-
Aldrei	466	21,6%	1,7%
1-2 sinnum	1399	65,0%	2,0%
3-4 sinnum	172	8,0%	1,1%
5-7 sinnum	63	2,9%	0,7%
Oftar en 10 sinnum	29	1,3%	0,5%
Fjöldi svara	2152	100,0%	
Tóku afstöðu	2152	98,6%	
Tóku ekki afstöðu**	29	1,4%	
Fjöldi svara	2181	100,0%	
Spurðir*	2181	100,0%	
Ekki spurðir	0	0,0%	
Fjöldi þátttakenda	2181	100,0%	

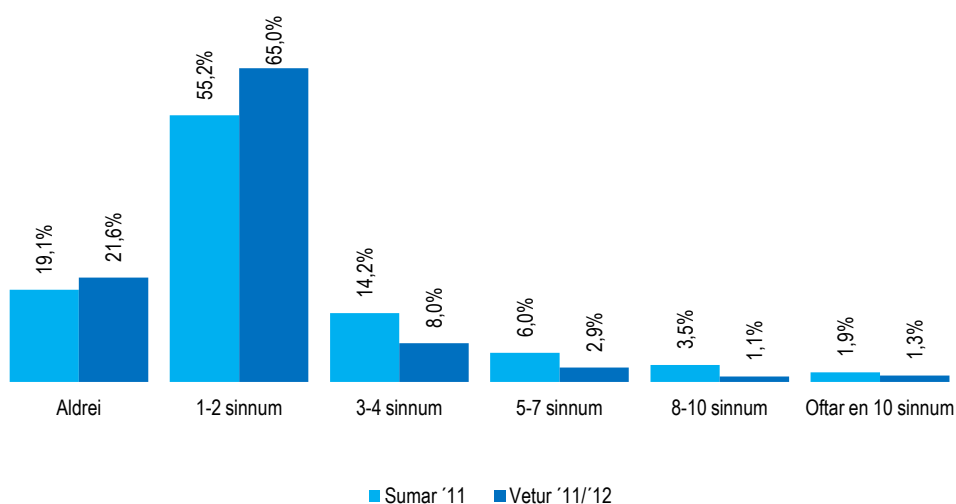

		Aldrei	1-2 sinnum	3-4 sinnum	5-7 sinnum	8-10 sinnum	Oftar en 10 sinnum	Fjöldi svara
Allir	Allir	21,6%	65,0%	8,0%	2,9%	1,1%	1,3%	2152
Kyn	Karl	25,9%	60,2%	8,1%	3,0%	0,9%	2,0%	986
	Kona	18,1%	69,1%	7,9%	2,9%	1,3%	0,7%	1166
Aldur	24 ára eða yngri	13,6%	65,9%	10,0%	4,5%	1,9%	4,2%	208
	25-34 ára	15,4%	70,2%	9,7%	2,5%	1,1%	1,1%	731
	35-44 ára	23,2%	61,0%	9,6%	4,5%	1,2%	0,6%	407
	45-54 ára	26,3%	63,8%	5,7%	2,2%	0,9%	1,0%	368
	55 ára og eldri	30,5%	60,7%	4,6%	2,1%	0,8%	1,3%	438
Starf	Stjórnunarstörf	24,3%	65,7%	7,2%	2,0%	0,8%		321
	Sérfræðistörf	19,5%	67,3%	8,3%	2,4%	1,4%	1,0%	725
	Skrifst.- og þjónustust.	21,1%	67,0%	7,3%	2,8%	0,9%	0,9%	281
	Sérhæft starfsf./tæknar	22,0%	71,2%	3,6%	1,4%	1,8%		127
	Nemendur	16,2%	62,6%	9,4%	7,6%	0,3%	4,0%	222
	Ellilífeyrisþ./heimav.	32,6%	58,3%	5,9%	0,7%		2,5%	178
	Annað	22,2%	58,6%	10,8%	4,3%	2,1%	2,0%	264
Heimilist.	Lágar	23,5%	54,3%	2,6%	11,4%	3,4%	4,9%	54
	Undir meðallagi	22,7%	60,1%	11,3%	4,3%	0,7%	1,0%	180
	Í meðallagi	20,1%	66,8%	7,5%	2,9%	1,3%	1,5%	843
	Yfir meðallagi	23,2%	64,4%	8,0%	2,4%	1,1%	1,0%	803
	Háar	21,0%	64,2%	10,7%	2,7%	0,7%	0,7%	178
Þjóðerni	Bandarískt	18,2%	67,0%	10,6%	3,4%	0,4%	0,4%	321
	Þýskt	20,8%	61,3%	12,3%	2,8%		2,8%	148
	Franskt	14,9%	71,3%	5,0%	2,0%	3,0%	4,0%	105
	Danskt	36,3%	38,8%	17,5%	5,0%	1,3%	1,3%	146
	Breskt	24,8%	69,9%	3,2%	1,5%	0,6%		437
	Norskt	20,8%	66,0%	6,6%	3,8%	2,8%		194
	Sænskt	30,3%	63,6%	2,0%	3,0%	1,0%		134
	Spánskt	14,3%	57,1%	23,8%	4,8%			32
	Ítalskt	19,0%	66,7%	9,5%			4,8%	22
	Hollenskt	26,4%	66,4%	4,3%	0,7%	0,7%	1,4%	79
	Annað	16,5%	67,0%	8,7%	3,5%	1,4%	2,8%	532
Markaðs-svæði	Norðurlönd	27,1%	57,4%	9,2%	4,0%	1,7%	0,7%	555
	Bretland	21,8%	73,5%	3,0%	1,4%	0,4%		576
	Mið-/S-Evrópa	19,6%	63,7%	10,7%	2,3%	1,1%	2,6%	454
	Norður Ameríka	17,4%	67,0%	10,9%	3,1%	0,5%	1,2%	378
	Annað	18,4%	61,7%	7,5%	5,5%	2,1%	4,8%	182
Tegund ferðar	Pakkaferð	23,9%	69,4%	3,7%	2,6%		0,3%	379
	Á eigin vegum	23,3%	61,4%	9,2%	3,0%	1,6%	1,4%	1445
	Sambland	11,6%	75,7%	7,6%	2,9%		2,1%	315
Tilgangur ferðar	Frí	18,6%	68,8%	8,1%	2,9%	0,9%	0,8%	1784
	Ráðstefna/fundur	40,2%	46,4%	9,0%	3,5%	0,9%		214
	Nám/rannsóknir	27,1%	41,9%	11,4%	7,7%	2,0%	9,9%	90
	Heimsækja vini/ættingja	27,0%	47,0%	11,7%	7,4%	5,4%	1,4%	143
	Viðskipti	49,0%	33,1%	5,0%	3,2%	2,7%	7,0%	97
	Viðburður á Íslandi	27,7%	59,0%	6,6%	3,5%	1,3%	1,9%	143
	Annað/fl. en ein ástæða	15,4%	60,4%	13,2%	3,0%	3,2%	4,8%	148

*Spurðir voru: Allir

**Þeir sem tóku ekki afstöðu eru þeir sem svöruðu annað hvort 'veit ekki' eða 'vil ekki svara'

[BE16_r1] Hversu ánægð(ur) eða óánægð(ur) varstu með heilsutengda afþreyingu á Íslandi?
- Fjölbreytni í heilsutengdri afþreyingu



Svör	Fjöldi	Hlutfall%	Vikmörk +/-
0	1	0,0%	0,1%
1	0	0,0%	0,0%
2	1	0,1%	0,1%
3	5	0,3%	0,3%
4	9	0,6%	0,4%
5	40	2,7%	0,8%
6	82	5,5%	1,2%
7	185	12,5%	1,7%
8	344	23,2%	2,2%
9	353	23,9%	2,2%
10	461	31,1%	2,4%
Fjöldi svara	1480	100,0%	
Tóku afstöðu	1480	87,8%	
Tóku ekki afstöðu**	206	12,2%	
Fjöldi svara	1686	100,0%	
Spurðir*	1686	77,3%	
Ekki spurðir	495	22,7%	
Fjöldi þátttakenda	2181	100,0%	

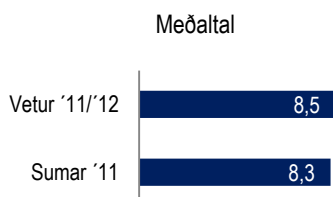
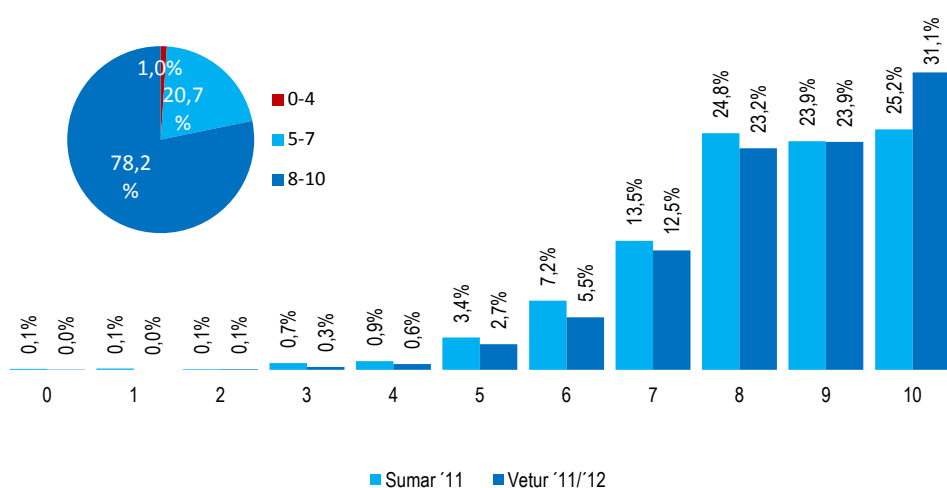

		0	1	2	3	4	5	6	7	8	9	10	Fjöldi svara	Meðaltal	Vikmörk +/-	
Allir	Allir	0,0%	0,1%	0,3%	0,6%	2,7%	5,5%	12,5%	23,2%	23,9%	31,1%	1480	8,5	0,1		
Kyn	Karl	0,1%	0,1%	0,4%	1,0%	3,2%	5,4%	15,2%	25,5%	24,8%	24,5%	634	8,3	0,1		
	Kona		0,1%	0,3%	0,3%	2,3%	5,6%	10,5%	21,5%	23,2%	36,1%	845	8,6	0,1		
Aldur	24 ára eða yngri			0,8%	0,8%	3,5%	6,3%	15,5%	19,9%	26,0%	27,2%	160	8,3	0,2		
	25-34 ára			0,2%	0,1%	2,7%	5,6%	12,7%	25,1%	21,5%	32,1%	549	8,5	0,1		
	35-44 ára			0,2%		0,9%	1,8%	7,0%	11,6%	22,9%	22,7%	274	8,5	0,2		
	45-54 ára		0,2%		0,7%	2,3%	4,0%	11,2%	23,7%	27,4%	30,4%	239	8,6	0,2		
	55 ára og eldri		0,2%	0,2%	1,7%	3,3%	4,7%	12,5%	21,2%	25,7%	30,3%	258	8,4	0,2		
Starf	Stjórnunarstörf			0,5%		2,5%	5,4%	9,1%	31,2%	22,2%	29,0%	215	8,5	0,2		
	Sérfræðistörf		0,1%	0,3%	0,5%	2,8%	6,0%	12,5%	24,1%	24,6%	29,2%	519	8,5	0,1		
	Skrifst.- og þjónustust.			0,3%	0,6%	1,7%	6,6%	16,2%	21,4%	22,2%	31,1%	191	8,5	0,2		
	Sérhæft starfsf./tæknar		0,7%	0,7%	0,9%	1,8%	5,9%	15,9%	26,9%	21,3%	25,9%	89	8,3	0,3		
	Nemendur			0,8%	0,4%	3,8%	2,6%	10,8%	16,1%	35,7%	29,8%	161	8,6	0,2		
	Ellilífeyrisp./heimav.				1,2%	5,3%	3,0%	12,6%	22,5%	22,8%	32,6%	103	8,5	0,3		
	Annað		0,3%	0,7%	1,9%	6,2%	11,5%	19,8%	17,2%	42,3%		180	8,7	0,2		
Heimilist.	Lágar					2,4%	2,4%	17,4%	16,5%	14,8%	46,5%	33	8,8	0,5		
	Undir meðallagi					3,4%	4,5%	6,9%	22,8%	27,5%	35,0%	122	8,7	0,2		
	Í meðallagi		0,1%			0,8%	2,2%	4,9%	13,0%	22,3%	24,5%	587	8,6	0,1		
	Yfir meðallagi			0,2%	0,8%	0,7%	2,7%	5,3%	14,3%	25,7%	23,3%	546	8,4	0,1		
	Háar				0,5%	4,2%	10,5%	6,4%	24,2%	22,3%	31,9%	131	8,4	0,3		
Þjóðerni	Bandarískt					1,0%	1,5%	5,1%	9,2%	19,5%	16,9%	46,7%	237	8,8	0,2	
	Þýskt					2,8%	2,8%	7,0%	29,6%	25,4%	32,4%	99	8,7	0,2		
	Franskt			1,2%		3,6%	8,4%	13,3%	24,1%	25,3%	24,1%	86	8,3	0,3		
	Danskt					2,2%		6,5%	8,7%	17,4%	28,3%	37,0%	84	8,7	0,3	
	Breskt			0,4%	0,4%	0,6%	2,9%	5,4%	13,6%	24,7%	23,8%	28,0%	289	8,4	0,2	
	Norskt						4,5%		17,9%	28,4%	26,9%	22,4%	122	8,4	0,2	
	Sænskt					1,8%	5,5%	5,5%	10,9%	20,0%	21,8%	34,5%	74	8,5	0,4	
	Spánskt						12,5%	12,5%	18,8%	31,3%	25,0%	24	8,4	0,6		
	Ítalskt							13,3%	33,3%	13,3%	40,0%	16	8,7	0,8		
	Hollenskt		1,0%		1,0%		2,1%	8,3%	19,8%	34,4%	25,0%	8,3%	54	7,9	0,4	
	Annað				0,5%	0,4%	2,8%	6,3%	13,9%	21,2%	25,5%	29,4%	392	8,5	0,1	
Markaðs- svæði	Norðurlönd					1,1%	3,0%	3,1%	11,7%	23,0%	27,6%	30,5%	336	8,6	0,1	
	Bretland			0,3%	0,3%	0,5%	2,6%	6,0%	14,4%	24,5%	23,4%	28,2%	401	8,4	0,1	
	Mið-/S-Evrópa		0,2%		0,5%		2,5%	7,7%	13,9%	27,8%	23,0%	24,4%	330	8,3	0,2	
	Norður Amerika			0,3%	1,2%	2,1%	4,8%	9,0%	17,8%	20,8%	44,1%	279	8,8	0,2		
	Annað				0,9%		3,8%	6,6%	13,3%	20,5%	24,0%	30,8%	132	8,4	0,3	
Tegund ferðar	Pakkferð		0,2%	0,2%	0,2%	0,7%	1,0%	7,6%	9,7%	25,6%	21,4%	33,3%	252	8,5	0,2	
	Á eigin vegum				0,3%	0,6%	3,4%	5,9%	12,9%	22,4%	24,1%	30,5%	970	8,5	0,1	
	Sambland				0,2%	0,7%	0,6%	1,7%	2,3%	13,7%	24,0%	25,5%	31,3%	250	8,6	0,2
Tilgangur ferðar	Frí		0,0%	0,1%	0,4%	0,5%	2,6%	5,7%	12,9%	23,4%	23,0%	31,2%	1284	8,5	0,1	
	Ráðstefna/fundur				1,2%	0,7%	3,0%	3,0%	9,6%	26,3%	26,1%	30,1%	103	8,5	0,3	
	Nám/rannsóknir							7,5%	9,9%	19,1%	35,3%	28,2%	57	8,7	0,3	
	Heimsækja vini/ættingja						2,4%	3,9%	3,7%	14,1%	34,3%	41,7%	91	9,0	0,3	
	Viðskipti					4,1%	8,6%	5,9%	12,7%	20,8%	9,2%	38,7%	45	8,2	0,6	
	Viðburður á Íslandi					1,4%	2,0%	0,7%	4,3%	8,8%	25,0%	24,3%	33,6%	92	8,6	0,3
	Annað/fl. en ein ástæða					0,9%	4,4%	3,1%	9,7%	11,7%	31,0%	39,2%	111	8,8	0,3	

*Spurðir voru: Allir sem nýttu sér heilsutengda afþreyingu 1 sinni eða oftar [BE15]

**Þeir sem tóku ekki afstöðu eru þeir sem svörðuðu annað hvort 'veit ekki' eða 'vil ekki svara'

[BE16_r2] Hversu ánægð(ur) eða óánægð(ur) varstu með heilsutengda afþreyingu á Íslandi?
- Þjónusta hjá fyrirtækjum með heilsutengda afþreyingu



Svör	Fjöldi	Hlutfall%	Vikmörk +/-
0	2	0,1%	0,2%
1	1	0,1%	0,1%
2	1	0,1%	0,1%
3	3	0,2%	0,2%
4	10	0,7%	0,4%
5	29	1,8%	0,7%
6	47	3,0%	0,8%
7	142	9,0%	1,4%
8	384	24,4%	2,1%
9	414	26,3%	2,2%
10	541	34,4%	2,3%
Fjöldi svara	1575	100,0%	
Tóku afstöðu	1575	93,4%	
Tóku ekki afstöðu**	111	6,6%	
Fjöldi svara	1686	100,0%	
Spurðir*	1686	77,3%	
Ekki spurðir	495	22,7%	
Fjöldi þátttakenda	2181	100,0%	

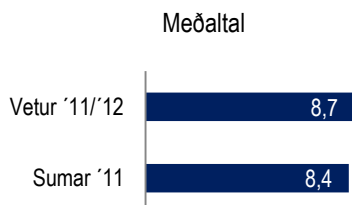
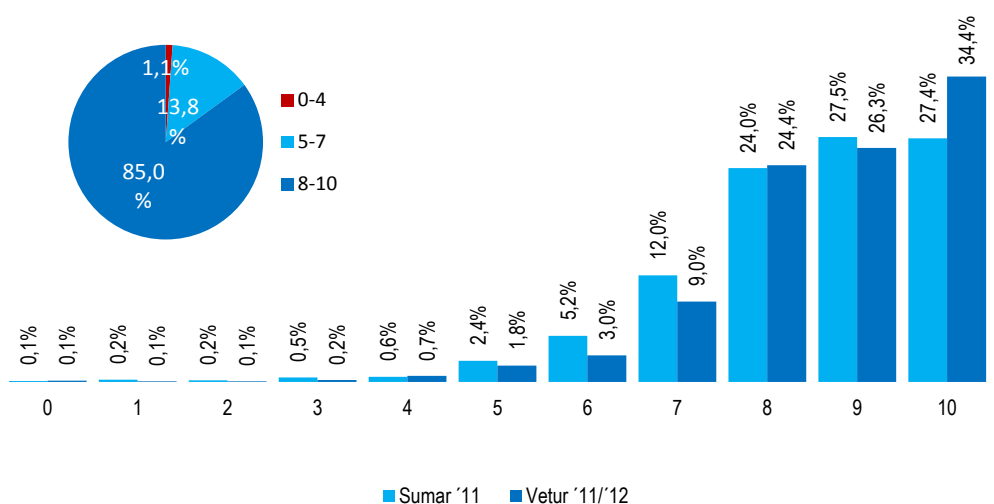

		0	1	2	3	4	5	6	7	8	9	10	Fjöldi svara	Meðaltal	Vikmörk meðalt. +/-	
Allir	Allir	0,1%	0,1%	0,1%	0,2%	0,7%	1,8%	3,0%	9,0%	24,4%	26,3%	34,4%	1575	8,7	0,1	
Kyn	Karl	0,1%	0,2%			0,9%	1,5%	2,6%	8,4%	27,5%	28,8%	29,9%	682	8,6	0,1	
	Kona	0,1%		0,1%	0,3%	0,5%	2,1%	3,3%	9,5%	22,0%	24,4%	37,8%	893	8,7	0,1	
Aldur	24 ára eða yngri		0,7%		0,4%	0,7%	1,5%	5,0%	8,5%	22,2%	26,7%	34,2%	169	8,6	0,2	
	25-34 ára		0,1%		0,1%		1,7%	2,4%	8,1%	24,6%	27,9%	35,0%	590	8,8	0,1	
	35-44 ára				0,8%	2,3%	1,2%	2,6%	8,2%	27,9%	19,5%	37,4%	295	8,6	0,2	
	45-54 ára		0,4%		0,2%		1,4%	3,4%	10,7%	23,2%	27,1%	33,4%	245	8,7	0,2	
	55 ára og eldri						0,5%	3,3%	3,0%	10,9%	22,5%	29,1%	30,7%	276	8,6	0,2
Starf	Stjórnunarstörf					0,8%	2,5%	2,7%	8,4%	28,9%	23,6%	33,1%	228	8,7	0,2	
	Sérfræðistörf		0,1%		0,1%	0,2%	0,3%	1,1%	4,0%	8,7%	25,0%	27,0%	33,4%	552	8,7	0,1
	Skrifst- og þjónustust.				0,6%		2,7%	2,0%	12,4%	24,8%	23,4%	34,0%	208	8,6	0,2	
	Sérhæft starfsf./tæknar				0,6%		4,4%	1,3%	0,6%	12,7%	29,9%	24,0%	26,5%	96	8,4	0,3
	Nemendur			0,7%		0,4%		1,1%	2,4%	6,2%	20,6%	37,6%	31,1%	172	8,8	0,2
	Ellilífeyrisp./heimav.							4,6%	3,5%	10,4%	22,6%	22,7%	36,1%	105	8,6	0,3
Heimilist.	Annað		0,5%			0,7%	1,7%	3,3%	7,0%	19,8%	22,8%	44,2%	194	8,9	0,2	
	Lágar							3,6%	10,5%	12,4%	29,5%	44,1%	38	9,0	0,4	
	Undir meðallagi						1,1%	2,4%	1,5%	5,5%	21,0%	25,2%	43,3%	129	8,9	0,2
	Í meðallagi		0,2%	0,2%		0,2%	0,4%	2,0%	3,1%	8,8%	23,5%	26,6%	35,1%	630	8,7	0,1
	Yfir meðallagi				0,2%	0,3%	1,2%	1,5%	3,1%	10,1%	27,5%	25,9%	30,2%	575	8,6	0,1
Þjóðemi	Háar		0,6%				3,1%	2,0%	8,9%	22,5%	27,7%	35,1%	137	8,7	0,2	
	Bandarískt				0,5%	0,5%	1,4%	0,5%	6,2%	16,7%	23,9%	50,2%	254	9,1	0,2	
	Þýskt						1,3%	2,7%	6,7%	30,7%	17,3%	41,3%	105	8,8	0,2	
	Franskt		1,2%				1,2%	2,4%	4,8%	7,2%	32,5%	24,1%	26,5%	86	8,4	0,3
	Danskt						4,3%		4,3%	12,8%	21,3%	27,7%	29,8%	86	8,5	0,3
	Breskt			0,2%	0,2%		1,8%	2,4%	9,7%	22,5%	27,3%	36,0%	306	8,8	0,1	
	Norskt						1,4%	2,7%	2,7%	9,5%	33,8%	25,7%	24,3%	135	8,5	0,2
	Sænskt						3,1%	1,6%	7,8%	9,4%	20,3%	25,0%	32,8%	87	8,5	0,3
	Spánskt									16,7%	22,2%	44,4%	16,7%	27	8,6	0,4
	Ítalskt									6,7%	13,3%	26,7%	53,3%	16	9,3	0,5
Markaðs- svæði	Hollenskt			1,0%			2,0%	5,9%	17,8%	39,6%	24,8%	8,9%	57	8,0	0,3	
	Annað		0,2%	0,3%		0,3%	2,4%	3,4%	8,7%	23,8%	29,0%	31,9%	415	8,6	0,1	
	Norðurlönd					2,2%	1,4%	3,7%	10,3%	24,8%	29,1%	28,5%	367	8,6	0,1	
	Bretland				0,1%	0,4%		1,6%	2,7%	9,9%	21,4%	29,3%	34,6%	428	8,8	0,1
	Mið-/S-Evrópa		0,3%		0,2%		0,3%	1,3%	4,5%	9,8%	32,7%	20,3%	30,6%	342	8,5	0,1
Tegund ferðar	Norður Amerika		0,3%		0,4%	0,4%	1,2%	1,0%	5,9%	18,1%	25,9%	46,8%	294	9,0	0,1	
	Annað			0,9%			6,2%	2,7%	8,0%	25,3%	25,1%	31,9%	141	8,5	0,3	
	Pakkaferð			0,2%			2,3%	2,6%	8,0%	21,6%	26,7%	38,5%	269	8,8	0,2	
	Á eigin vegum		0,2%	0,1%	0,1%	0,2%	0,8%	1,5%	3,4%	9,5%	25,8%	25,6%	32,7%	1033	8,6	0,1
Tilgangur ferðar	Sambland				0,2%	0,7%	2,5%	1,7%	8,4%	22,1%	29,0%	35,3%	266	8,8	0,2	
	Frí		0,1%	0,1%	0,1%	0,2%	0,5%	1,6%	2,8%	9,4%	24,7%	25,5%	35,0%	1367	8,7	0,1
	Ráðstefna/fundur						1,7%	2,8%	3,0%	11,4%	26,3%	27,6%	27,3%	111	8,5	0,3
	Nám/rannsóknir					1,1%		2,2%	2,2%	6,3%	12,1%	47,7%	28,5%	57	8,8	0,3
	Heimsækja vini/ættingja						2,6%	5,8%	5,5%	22,2%	31,3%	32,7%	93	8,7	0,3	
	Viðskipti						4,0%	5,6%	1,8%	6,7%	18,1%	27,8%	36,0%	46	8,6	0,5
Tilgangur ferðar	Viðburður á Íslandi			1,3%			3,1%		1,1%	4,9%	23,9%	28,6%	37,2%	98	8,7	0,3
	Annað/fl. en ein ástæða		0,9%				2,8%	1,2%	7,7%	18,1%	31,9%	37,4%	116	8,8	0,3	

*Spurðir voru: Allir sem nýttu sér heilsutengda afþreyingu 1 sinni eða oftar [BE15]
**Þeir sem tóku ekki afstöðu eru þeir sem svöruðu annað hvort 'veit ekki' eða 'vil ekki svara'

[BE16_r3] Hversu ánægð(ur) eða óánægð(ur) varstu með heilsutengda afþreyingu á Íslandi?

- Heilsutengd afþreying á heildina litið



Svör	Fjöldi	Hlutfall%	Vikmörk +/-
0	0	0,0%	0,0%
1	0	0,0%	0,0%
2	1	0,1%	0,1%
3	1	0,1%	0,1%
4	7	0,5%	0,3%
5	29	1,9%	0,7%
6	48	3,1%	0,9%
7	128	8,3%	1,4%
8	385	25,1%	2,2%
9	423	27,5%	2,2%
10	515	33,5%	2,4%
Fjöldi svara	1536	100,0%	
Tóku afstöðu	1536	91,1%	
Tóku ekki afstöðu**	150	8,9%	
Fjöldi svara	1686	100,0%	
Spurðir*	2181	100,0%	
Ekki spurðir	0	0,0%	
Fjöldi þátttakenda	2181	100,0%	

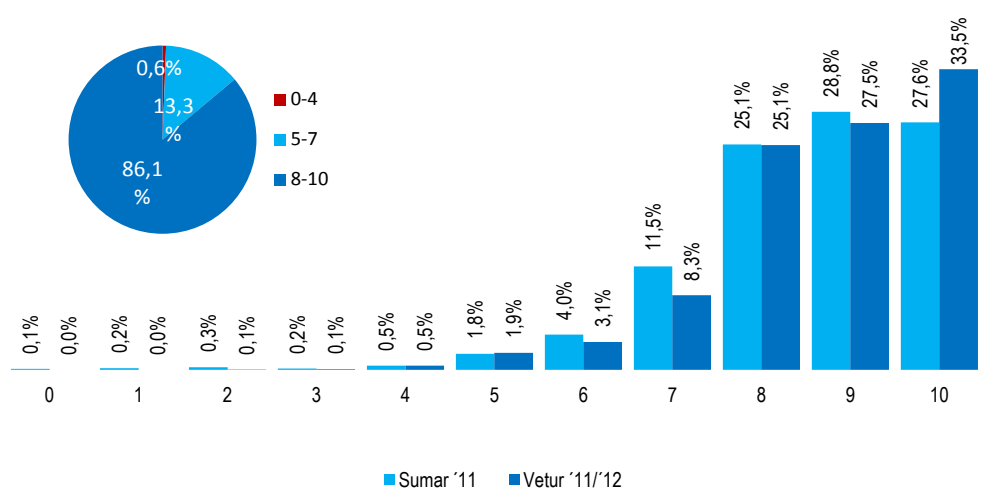

Meðaltal

Vetur '11/'12	8,7
Sumar '11	8,5

		0	1	2	3	4	5	6	7	8	9	10	Fjöldi svara	Meðaltal	Vikmörk meðal. +/-
Allir	Allir	0,1%	0,1%	0,5%	1,9%	3,1%	8,3%	25,1%	27,5%	33,5%	1536	8,7	0,1		
Kyn	Karl	0,1%	0,2%	1,0%	1,9%	2,1%	9,2%	27,7%	29,4%	28,4%	663	8,6	0,1		
	Kona			0,1%	1,9%	3,9%	7,6%	23,1%	26,1%	37,4%	873	8,8	0,1		
Aldur	24 ára eða yngri		0,8%	0,7%	0,8%	2,7%	11,3%	20,9%	26,6%	36,2%	165	8,7	0,2		
	25-34 ára		0,1%		0,2%	1,6%	1,8%	6,9%	26,7%	28,5%	34,2%	582	8,8	0,1	
	35-44 ára				0,9%	1,8%	4,9%	6,7%	28,6%	20,2%	36,9%	286	8,7	0,2	
	45-54 ára					1,5%	4,4%	8,9%	22,9%	29,8%	32,5%	246	8,7	0,2	
	55 ára og eldri					0,8%	3,8%	3,2%	10,7%	22,1%	31,9%	27,5%	257	8,6	0,2
Starf	Stjórnunarstörf				0,6%	1,7%	5,3%	5,6%	29,9%	24,4%	32,4%	224	8,7	0,2	
	Sérfræðistörf		0,2%		0,6%	1,1%	2,9%	8,6%	25,1%	29,2%	32,3%	544	8,7	0,1	
	Skrifst.- og þjónustust.					2,9%	3,7%	10,4%	26,5%	24,2%	32,2%	203	8,6	0,2	
	Sérhæft starfsf./tæknar					3,2%	3,3%	11,2%	30,3%	28,5%	23,5%	93	8,5	0,3	
	Nemendur			0,8%		0,8%	0,4%	8,1%	20,1%	33,0%	37,0%	166	8,9	0,2	
	Ellilífeyrisp./heimav.					5,4%	2,4%	10,2%	22,9%	25,9%	33,2%	101	8,6	0,3	
	Annað				0,7%	1,7%	1,9%	6,1%	22,7%	24,3%	42,5%	184	8,9	0,2	
Heimilist.	Lágár					2,2%		9,0%	22,2%	26,5%	40,1%	36	8,9	0,4	
	Undir meðallagi					3,1%	1,8%	6,1%	19,0%	29,3%	40,8%	124	8,9	0,2	
	Í meðallagi			0,2%	0,5%	2,3%	3,1%	6,8%	24,4%	28,1%	34,5%	618	8,7	0,1	
	Yfir meðallagi					0,8%	1,2%	3,0%	10,6%	28,1%	26,5%	29,8%	566	8,6	0,1
	Háár		0,6%			2,5%	3,7%	7,5%	25,2%	26,2%	34,2%	130	8,7	0,2	
Þjóðerni	Bandarískt				0,5%	1,5%	2,5%	4,9%	17,2%	25,0%	48,5%	248	9,1	0,1	
	Þýskt					2,6%			32,9%	27,6%	36,8%	106	9,0	0,2	
	Franskt					2,5%	4,9%	8,6%	33,3%	22,2%	28,4%	84	8,5	0,3	
	Danskt			2,2%			6,5%	8,7%	21,7%	23,9%	37,0%	84	8,7	0,3	
	Breskt			0,2%	1,0%	3,5%	10,1%	22,7%	29,5%	32,9%	29,3%	293	8,7	0,1	
	Norskt				5,6%	2,8%	12,5%	27,8%	30,6%	20,8%	132	8,4	0,2		
	Sænskt			1,6%	1,6%	3,3%	11,5%	26,2%	24,6%	31,1%	83	8,6	0,3		
	Spánskt						13,3%	20,0%	46,7%	20,0%	23	8,7	0,4		
	Ítalskt							29,4%	29,4%	41,2%	18	9,1	0,4		
	Hollenskt				1,0%	1,0%	2,1%	20,8%	42,7%	25,0%	7,3%	54	8,1	0,3	
	Annað		0,2%	0,3%	0,4%	2,7%	2,8%	7,6%	24,9%	28,2%	32,9%	411	8,7	0,1	
Markaðs- svæði	Norðurlönd				0,9%	2,6%	3,0%	10,3%	25,2%	28,5%	29,6%	356	8,6	0,1	
	Bretland				0,1%	1,0%	3,4%	10,6%	22,7%	30,0%	32,1%	412	8,7	0,1	
	Mið-/S-Evrópa				0,7%	1,0%	3,4%	7,0%	36,0%	24,2%	27,7%	335	8,6	0,1	
	Norður Ameríka		0,3%	0,4%	1,5%	1,9%	5,3%	16,9%	28,3%	45,4%	290	9,0	0,1		
	Annað			0,9%	5,3%	4,4%	6,2%	22,8%	24,4%	35,9%	141	8,6	0,3		
Tegund ferðar	Pakkferð				1,4%	3,4%	6,5%	24,5%	29,8%	34,3%	263	8,8	0,1		
	Á eigin vegum		0,1%	0,1%	0,7%	2,1%	3,3%	9,3%	25,3%	26,5%	32,6%	1008	8,7	0,1	
	Sambland				0,2%	1,7%	1,8%	6,3%	25,3%	29,2%	35,4%	258	8,8	0,1	
Tilgangur ferðar	Frí		0,1%	0,1%	0,4%	2,0%	3,2%	8,6%	25,3%	26,7%	33,6%	1331	8,7	0,1	
	Ráðstefna/fundur					1,7%	2,8%	6,9%	32,1%	25,5%	31,0%	110	8,7	0,2	
	Nám/rannsóknir						2,3%	8,7%	21,7%	40,2%	27,1%	55	8,8	0,3	
	Heimsækja vini/ættingja				2,0%	2,6%	6,5%	16,1%	30,4%	42,4%	94	9,0	0,2		
	Viðskipti					3,9%	4,4%	5,5%	17,7%	20,8%	47,7%	47	8,8	0,5	
	Viðburður á Íslandi			1,3%	3,1%		2,0%	2,1%	23,9%	29,9%	37,7%	93	8,8	0,3	
	Annað/fl. en ein ástæða				0,8%	1,8%	2,4%	4,5%	15,2%	35,6%	39,8%	110	9,0	0,2	

*Spurðir voru: Allir sem nýttu sér heilsutengda afþreyingu 1 sinni eða oftar [BE15]
 **Þeir sem tóku ekki afstöðu eru þeir sem svörðuðu annað hvort 'veit ekki' eða 'vil ekki svara'

[BE17] Hversu mikil eða lítil áhrif hefur það á val þitt á ferðapjónustufyrirtæki að það hafi fengið viðurkennda gæðavottun?

Svör	Fjöldi	Hlutfall%	Vikmörk +/-
Mjög mikil áhrif	444	21,9%	1,8%
Frekar mikil áhrif	862	42,6%	2,2%
Hvorki mikil né lítil áhrif	528	26,1%	1,9%
Frekar lítil áhrif	136	6,7%	1,1%
Mjög lítil áhrif	56	2,7%	0,7%
Fjöldi svara	2026	100,0%	
Tóku afstöðu	2026	92,9%	
Tóku ekki afstöðu**	155	7,1%	
Fjöldi svara	2181	100,0%	
Spurðir*	2181	100,0%	
Ekki spurðir	0	0,0%	
Fjöldi þátttakenda	2181	100,0%	

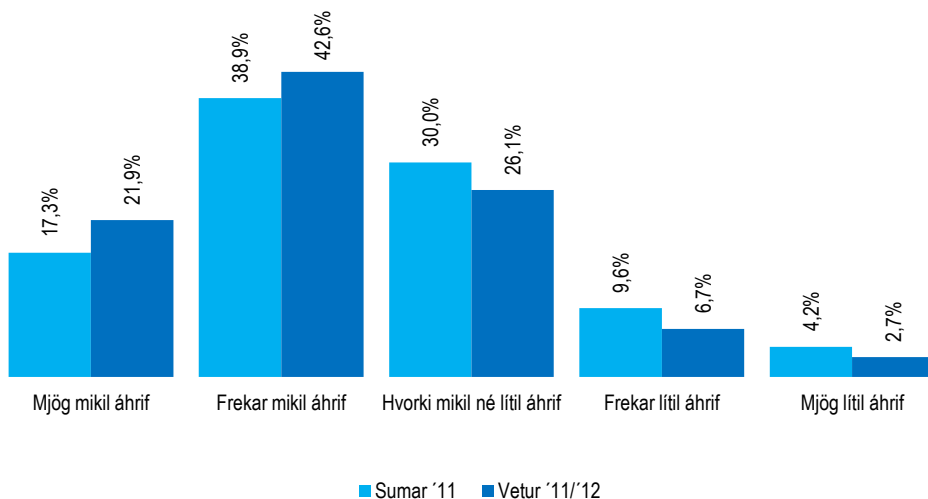

Áhrif gæðavottunar

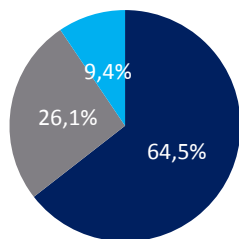

- Mjög eða frekar mikil áhrif
- Hvorki mikil né lítil áhrif
- Mjög eða frekar lítil áhrif

		Mjög mikil áhrif	Frekar mikil áhrif	Hvorki mikil né lítil áhrif	Frekar lítil áhrif	Mjög lítil áhrif	Fjöldi svara
Allir	Allir	21,9%	42,6%	26,1%	6,7%	2,7%	2026
Kyn	Karl	18,8%	42,1%	26,7%	8,8%	3,5%	925
	Kona	24,5%	42,9%	25,5%	5,0%	2,1%	1101
Aldur	24 ára eða yngri	20,7%	39,7%	28,4%	6,4%	4,8%	190
	25-34 ára	16,3%	42,5%	31,0%	7,3%	2,9%	691
	35-44 ára	21,9%	41,7%	25,5%	8,2%	2,7%	381
	45-54 ára	23,8%	44,5%	22,9%	6,0%	2,7%	347
	55 ára og eldri	30,3%	43,0%	20,0%	5,1%	1,6%	418
Starf	Stjórnunarstörf	19,6%	42,0%	27,3%	7,5%	3,6%	309
	Sérfræðistörf	21,0%	44,6%	26,0%	6,1%	2,3%	686
	Skrifst.- og þjónustust.	21,4%	46,4%	24,8%	6,3%	1,1%	265
	Sérhæft starfsf./tæknar	20,5%	46,6%	27,5%	5,5%		119
	Nemendur	18,8%	36,7%	29,7%	9,2%	5,6%	201
	Ellilífeyrisþ./heimav.	33,7%	40,7%	16,5%	6,0%	3,1%	169
	Annað	22,2%	38,9%	29,1%	6,5%	3,4%	245
Heimilist.	Lágar	4,1%	29,0%	39,1%	17,6%	10,1%	44
	Undir meðallagi	17,5%	43,1%	27,6%	7,2%	4,6%	166
	Í meðallagi	25,0%	42,3%	25,1%	5,7%	1,9%	806
	Yfir meðallagi	19,8%	44,2%	26,9%	6,6%	2,5%	760
	Háar	23,6%	42,2%	21,2%	10,1%	2,9%	171
Þjóðerni	Bandarískt	25,9%	41,8%	23,0%	6,7%	2,5%	290
	Þýskt	18,8%	32,3%	31,3%	10,4%	7,3%	134
	Franskt	16,3%	39,8%	35,7%	4,1%	4,1%	102
	Danskt	6,4%	41,0%	33,3%	12,8%	6,4%	143
	Breskt	27,9%	43,1%	24,1%	4,1%	0,8%	430
	Norskt	18,8%	44,8%	26,0%	6,3%	4,2%	176
	Sænskt	11,7%	56,4%	22,3%	7,4%	2,1%	127
	Spánskt	25,0%	65,0%	5,0%	5,0%		30
	Ítalskt	37,5%	25,0%	31,3%	6,3%		17
	Hollenskt	13,0%	48,1%	29,8%	8,4%	0,8%	74
	Annað	25,3%	40,6%	25,3%	6,7%	2,2%	502
Markaðs-svæði	Norðurlönd	12,7%	46,1%	28,0%	8,9%	4,3%	519
	Bretland	27,4%	43,9%	24,7%	3,3%	0,6%	565
	Mið-/S-Evrópa	21,0%	37,8%	29,5%	7,7%	3,9%	420
	Norður Amerika	26,6%	40,6%	22,9%	7,3%	2,7%	346
	Annað	23,9%	44,4%	21,3%	8,1%	2,2%	170
Tegund ferðar	Pakkaferð	29,7%	47,9%	17,7%	4,7%		368
	Á eigin vegum	18,5%	41,5%	28,7%	7,8%	3,6%	1347
	Sambland	28,4%	40,2%	25,1%	4,6%	1,6%	298
Tilgangur ferðar	Frí	23,2%	42,2%	25,3%	6,7%	2,6%	1691
	Ráðstefna/fundur	13,1%	45,3%	27,3%	7,5%	6,8%	193
	Nám/rannsóknir	22,1%	38,3%	32,1%	6,1%	1,4%	89
	Heimsækja vini/ættingja	14,9%	38,9%	32,8%	10,1%	3,4%	131
	Viðskipti	20,2%	43,1%	25,4%	6,2%	5,2%	86
	Viðburður á Íslandi	14,3%	38,4%	35,7%	7,8%	3,8%	135
	Annað/fl. en ein ástæða	19,6%	41,0%	29,1%	6,9%	3,4%	132

*Spurðir voru: Allir

**Þeir sem tóku ekki afstöðu eru þeir sem svöruðu annað hvort 'veit ekki' eða 'vil ekki svara'

[BE018] Hvaða ferðamáti var nýttur á ferðalögum á Íslandi?

- mertku við allt sem við á

Svör	Fjöldi	Hlutfall%	Vikmörk +/-
Hópfarabíll	1277	58,8%	2,1%
Áætlunarbíreið	858	39,5%	2,1%
Bílaeigubíll	653	30,1%	1,9%
Leigubíll	545	25,1%	1,8%
Einkabíll	200	9,2%	1,2%
Innanlandsflug	111	5,1%	0,9%
Ferja innanlands	51	2,4%	0,6%
Reiðhjól	41	1,9%	0,6%
Annað	185,6	8,5%	1,2%
Fjöldi svara	2170		
Tóku afstöðu	2170	99,5%	
Tóku ekki afstöðu**	11	0,5%	
Fjöldi svara	2181	100,0%	
Spurðir*	2181	100,0%	
Ekki spurðir	0	0,0%	
Fjöldi þátttakenda	2181	100,0%	

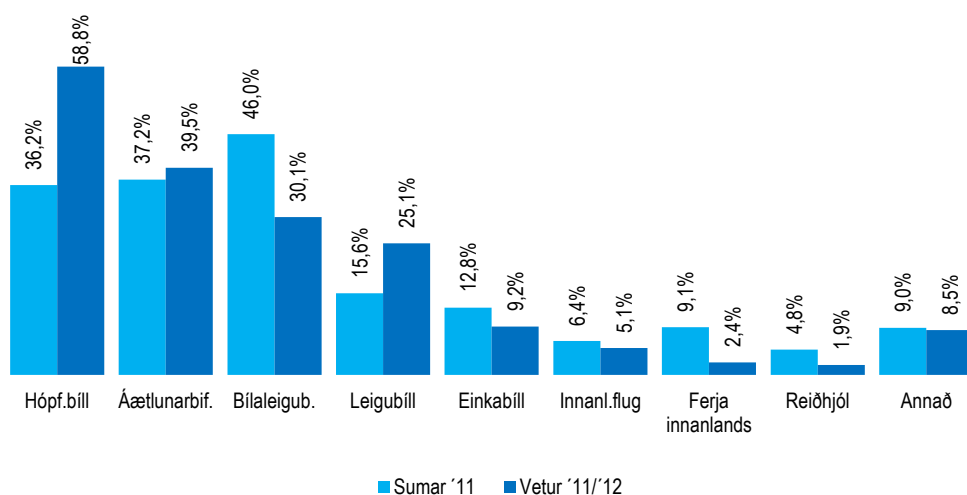

		Hópf.bíll	Áætlunarbif.	Bílaeigub.	Leigubíll	Einkabíll	Innanl.flug	Ferja innanlands	Reiðhjól	Annað	Fjöldi svara	
Allir	Allir	58,8%	39,5%	30,1%	25,1%	9,2%	5,1%	2,4%	1,9%	8,5%	2170	
Kyn	Karl	54,9%	43,2%	32,0%	23,0%	7,8%	4,6%	1,8%	2,3%	8,1%	992	
	Kona	62,2%	36,4%	28,5%	26,8%	10,4%	5,5%	2,9%	1,6%	8,9%	1178	
Aldur	24 ára eða yngri	56,4%	43,9%	35,8%	22,0%	13,5%	4,2%	4,0%	4,5%	12,2%	211	
	25-34 ára	58,3%	40,2%	36,3%	24,0%	8,7%	5,6%	2,4%	2,0%	8,1%	742	
	35-44 ára	54,5%	42,9%	27,2%	30,2%	9,2%	3,7%	1,6%	1,1%	7,3%	407	
	45-54 ára	57,5%	36,9%	26,3%	26,3%	11,7%	6,0%	3,3%	1,6%	9,7%	369	
	55 ára og eldri	66,1%	35,6%	22,8%	22,8%	6,0%	5,3%	1,3%	1,6%	7,8%	442	
Starf	Stjórnunarstörf	58,4%	34,5%	28,0%	25,3%	8,0%	4,4%	1,2%	0,6%	7,4%	323	
	Sérfræðistörf	61,0%	38,2%	30,5%	27,5%	8,2%	4,1%	2,4%	1,4%	8,0%	730	
	Skrifst.- og þjónustust.	55,6%	44,1%	30,0%	26,0%	10,0%	6,6%	1,8%	2,0%	8,5%	280	
	Sérhæft starfs./tæknar	67,2%	41,7%	29,7%	20,2%	2,6%	5,5%	1,4%	0,5%	8,9%	128	
	Nemendur	49,6%	48,9%	37,2%	17,4%	13,5%	5,9%	5,5%	5,7%	12,0%	226	
	Ellilífeyrisp./heimav.	65,7%	32,0%	22,8%	17,7%	6,7%	4,2%	2,1%	1,5%	6,3%	178	
	Annað	55,2%	39,6%	30,7%	32,0%	14,6%	7,3%	2,4%	2,6%	9,6%	272	
Heimilist.	Lágar	46,0%	55,8%	23,4%	25,6%	20,5%	4,9%		7,1%	13,4%	53	
	Undir meðallagi	50,7%	49,0%	40,9%	18,1%	8,5%	5,9%	3,1%	3,5%	11,2%	184	
	Í meðallagi	62,0%	38,5%	29,7%	24,4%	10,4%	5,7%	1,9%	1,8%	7,1%	854	
	Yfir meðallagi	57,9%	38,9%	29,3%	28,1%	7,3%	4,3%	2,6%	1,6%	9,4%	807	
	Háar	60,1%	34,6%	28,0%	27,0%	8,0%	5,1%	2,0%	1,1%	7,8%	180	
Þjóðerni	Bandarískt	58,4%	34,4%	32,8%	25,6%	7,6%	3,8%	3,4%	1,9%	9,9%	318	
	Þýskt	56,1%	56,1%	40,2%	19,6%	15,9%	6,5%	5,6%	6,5%	7,5%	150	
	Franskt	55,9%	34,3%	31,4%	14,7%	12,7%	5,9%	3,9%		10,8%	106	
	Danskt	38,8%	57,6%	28,2%	37,6%	12,9%	7,1%	2,4%	1,2%	2,4%	155	
	Breskt	77,4%	33,4%	16,0%	20,1%	3,5%	4,0%	1,5%	0,4%	9,6%	437	
	Norskt	53,7%	50,0%	26,9%	45,4%	9,3%	4,6%	0,9%	1,9%	9,3%	197	
	Sænskt	50,5%	36,6%	27,7%	33,7%	10,9%	5,0%	1,0%		7,9%	137	
	Spánskt	42,9%	42,9%	76,2%	19,0%	4,8%	4,8%				32	
	Ítalskt	45,5%	59,1%	45,5%	9,1%		9,1%				4,5%	23
	Hollenskt	58,9%	27,7%	39,0%	17,0%	7,1%	3,5%	1,4%	0,7%	7,8%	79	
Annað	56,5%	36,3%	34,7%	21,5%	11,8%	5,9%	2,4%	3,3%	9,3%	534		
Markaðs-svæði	Norðurlönd	48,4%	48,3%	28,7%	38,5%	11,7%	6,0%	1,5%	1,2%	7,9%	570	
	Bretland	76,6%	35,4%	19,4%	20,3%	4,0%	3,7%	1,3%	1,2%	9,5%	576	
	Mið-/S-Evrópa	52,5%	42,8%	38,6%	18,6%	13,6%	5,8%	3,1%	2,4%	8,1%	459	
	Norður Amerika	53,6%	32,7%	35,9%	24,2%	6,6%	3,8%	3,2%	2,4%	10,7%	375	
	Annað	62,2%	31,6%	34,7%	17,4%	12,0%	7,9%	4,8%	4,1%	4,4%	185	
Tegund ferðar	Pakkaferð	84,7%	32,4%	10,9%	24,1%	1,9%	4,8%	2,2%	0,3%	6,6%	380	
	Á eigin vegum	47,5%	41,9%	36,9%	24,2%	12,1%	5,1%	2,2%	2,3%	8,5%	1462	
	Sambland	81,1%	37,2%	21,3%	31,0%	4,2%	5,5%	3,0%	2,2%	11,6%	314	
Tilgangur ferðar	Frí	62,7%	36,5%	31,8%	23,0%	6,4%	4,3%	2,3%	1,8%	8,5%	1796	
	Ráðstefna/fundur	53,9%	57,6%	21,4%	40,1%	17,0%	8,2%		1,2%	4,7%	214	
	Nám/rannsóknir	52,1%	47,1%	32,3%	31,2%	23,3%	10,1%	6,8%	7,2%	10,9%	97	
	Heimsækja vini/ættlingja	21,0%	44,7%	29,0%	27,4%	50,8%	12,3%	2,5%	5,4%	9,3%	145	
	Viðskipti	39,2%	55,5%	28,4%	48,3%	25,1%	18,3%	2,5%	2,5%	4,9%	98	
	Viðburður á Íslandi	49,8%	52,5%	32,0%	31,2%	15,9%	2,0%	4,1%	5,9%	7,8%	143	
	Annað/fl. en ein ástæða	44,2%	50,1%	27,6%	28,5%	9,4%	4,8%	3,7%	1,2%	11,1%	150	

*Spurðir voru: Allir

**Þeir sem tóku ekki afstöðu eru þeir sem svöruðu annað hvort 'veit ekki' eða 'vil ekki svara'

[BE19_r1] Hversu ánægð(ur) eða óánægð(ur) varstu með vegakerfið á Íslandi?

- Ástand vega

Svör	Fjöldi	Hlutfall%	Vikmörk +/-
0	2	0,1%	0,1%
1	4	0,2%	0,2%
2	13	0,6%	0,3%
3	21	1,0%	0,4%
4	38	1,8%	0,6%
5	97	4,7%	0,9%
6	167	8,1%	1,2%
7	328	15,9%	1,6%
8	570	27,6%	1,9%
9	400	19,4%	1,7%
10	420	20,4%	1,7%
Fjöldi svara	2062	100,0%	
Tóku afstöðu	2062	94,5%	
Tóku ekki afstöðu**	119	5,5%	
Fjöldi svara	2181	100,0%	
Spurðir*	2181	100,0%	
Ekki spurðir	0	0,0%	
Fjöldi þátttakenda	2181	100,0%	

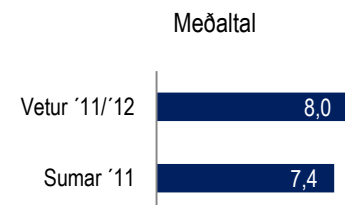
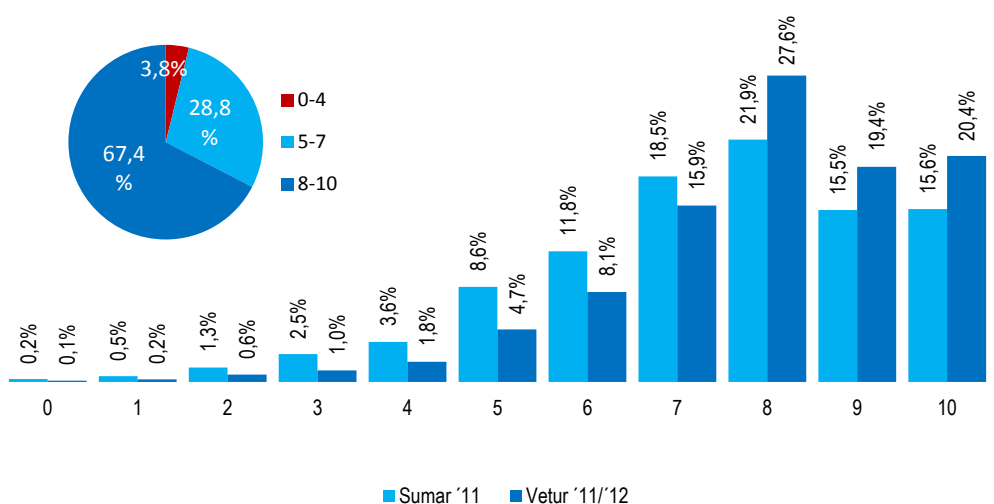

		0	1	2	3	4	5	6	7	8	9	10	Fjöldi svara	Meðaltal	Vikmörk meðalt. +/-
Allir	Allir	0,1%	0,2%	0,6%	1,0%	1,8%	4,7%	8,1%	15,9%	27,6%	19,4%	20,4%	2062	8,0	0,1
Kyn	Karl	0,1%	0,5%	0,7%	0,9%	2,2%	4,6%	6,8%	18,1%	29,0%	20,2%	16,8%	951	7,9	0,1
	Kona	0,1%		0,6%	1,2%	1,5%	4,8%	9,2%	14,1%	26,4%	18,7%	23,4%	1111	8,0	0,1
Aldur	24 ára eða yngri			0,4%	2,9%	2,6%	4,5%	15,4%	17,9%	22,6%	15,7%	18,0%	204	7,6	0,2
	25-34 ára	0,2%	0,5%	1,2%	1,6%	2,7%	5,6%	9,3%	15,8%	26,5%	14,4%	22,2%	706	7,8	0,1
	35-44 ára		0,2%	0,2%	0,4%	0,5%	5,4%	7,1%	12,9%	29,0%	22,3%	22,2%	386	8,2	0,2
	45-54 ára				0,6%	0,9%	3,3%	5,9%	14,0%	28,7%	28,0%	18,8%	351	8,2	0,1
	55 ára og eldri	0,3%		0,8%	0,3%	2,0%	4,0%	5,3%	19,5%	29,9%	19,9%	18,1%	416	8,0	0,2
Starf	Stjórnunarstörf		0,8%		0,8%	0,6%	6,0%	6,0%	15,5%	27,0%	23,3%	20,0%	307	8,1	0,2
	Sérfræðistörf	0,1%	1,0%	1,1%	1,8%	3,8%	7,7%	16,3%	27,8%	20,5%	19,9%	698	8,0	0,1	
	Skrifst- og þjónustust.		0,8%	0,7%	1,0%	3,7%	9,9%	14,5%	30,3%	17,1%	22,0%	255	8,0	0,2	
	Sérhæft starfsf./tæknar					3,9%	3,9%	12,0%	16,6%	29,0%	13,8%	20,9%	123	7,9	0,3
	Nemendur			0,7%	2,8%	3,0%	4,7%	13,9%	17,9%	23,5%	15,3%	18,2%	215	7,6	0,2
	Ellilífeyrisp./heimav.			0,7%	0,4%	1,8%	4,6%	4,2%	15,6%	31,3%	21,8%	19,7%	172	8,1	0,2
Heimilist.	Annað	0,5%	0,5%	0,6%	1,0%	2,3%	7,6%	6,1%	15,8%	24,8%	19,1%	21,8%	261	7,9	0,2
	Lágar				1,4%	4,8%	7,2%	14,0%	11,3%	27,4%	17,3%	16,7%	48	7,6	0,5
	Undir meðallagi			0,9%	2,4%	3,3%	7,1%	8,9%	13,9%	23,6%	18,1%	21,8%	172	7,8	0,3
	Í meðallagi	0,3%	0,3%	0,8%	1,0%	1,5%	4,2%	9,2%	16,5%	28,4%	17,7%	20,2%	816	7,9	0,1
	Yfir meðallagi		0,3%	0,3%	1,0%	1,6%	4,5%	7,2%	16,8%	28,6%	19,7%	20,0%	770	8,0	0,1
	Háar			0,7%	0,5%	1,5%	7,0%	5,5%	12,2%	24,6%	24,6%	23,4%	168	8,1	0,3
	Þjóðemi	Bandarískt	0,8%		0,8%	1,6%	0,4%	4,4%	2,8%	10,7%	23,4%	21,0%	34,1%	306	8,4
Þýskt					3,8%	1,9%	6,7%	11,4%	18,1%	22,9%	14,3%	21,0%	147	7,7	0,3
Franskt					3,0%	4,0%	20,2%	21,2%	24,2%	10,1%	17,2%	103	7,6	0,3	
Danskt					5,1%	1,3%	15,4%	9,0%	33,3%	20,5%	15,4%	143	7,9	0,3	
Breskt			0,1%	0,4%	0,4%	1,3%	2,6%	5,5%	13,1%	30,2%	25,0%	21,2%	417	8,2	0,1
Norskt				2,0%	7,1%	6,1%	27,6%	29,6%	15,3%	12,2%	179	7,7	0,2		
Sænskt			1,1%	1,1%	2,2%	3,3%	12,0%	12,0%	20,7%	17,4%	15,2%	125	7,3	0,4	
Spánskt				5,3%	5,3%	15,8%	26,3%	5,3%	31,6%		10,5%	29	6,6	0,8	
Ítalskt					4,8%	4,8%		23,8%	42,9%	14,3%	9,5%	22	7,8	0,6	
Hollenskt				0,7%	2,9%	2,1%	12,1%	12,1%	40,7%	10,0%	5,0%	79	7,5	0,3	
Markaðs-svæði	Annað	0,5%	1,1%	1,3%	1,0%	4,1%	6,5%	15,1%	27,6%	22,2%	20,6%	512	8,0	0,1	
	Norðurlönd	0,3%	0,5%	0,6%	3,1%	6,1%	10,3%	18,4%	27,7%	17,0%	16,0%	522	7,7	0,1	
	Bretland	0,1%	0,8%	0,6%	1,2%	3,4%	4,6%	12,9%	31,0%	23,3%	22,0%	553	8,2	0,1	
	Mið-/S-Evrópa	0,3%	0,6%	1,3%	2,7%	5,7%	13,6%	22,0%	27,4%	12,7%	13,9%	444	7,5	0,2	
	Norður Amerika	0,7%		0,7%	1,6%	0,3%	3,8%	3,0%	8,9%	24,8%	24,0%	32,3%	360	8,4	0,2
Tegund ferðar	Annað	0,7%	0,7%	2,1%	0,7%	4,3%	9,1%	17,4%	23,8%	22,0%	19,2%	176	7,9	0,3	
	Pakkaferð			0,4%	0,4%	0,9%	3,2%	6,0%	15,0%	30,3%	23,6%	20,2%	356	8,2	0,1
	Á eigin vegum	0,2%	0,3%	0,8%	1,3%	2,4%	5,2%	8,2%	16,2%	27,0%	18,6%	19,7%	1389	7,9	0,1
Tilgangur ferðar	Sambland		0,2%	0,6%	0,2%	4,5%	10,0%	16,0%	26,8%	17,9%	23,7%	302	8,1	0,2	
	Frí	0,1%	0,3%	0,7%	0,9%	1,9%	4,4%	8,1%	16,8%	27,3%	18,5%	21,0%	1714	7,9	0,1
	Ráðstefna/fundur			0,7%	1,4%	0,9%	7,3%	4,8%	11,9%	29,2%	23,5%	20,2%	190	8,1	0,2
	Nám/rannsóknir	1,3%			5,0%	3,4%	3,3%	10,9%	13,5%	19,8%	21,9%	20,9%	93	7,7	0,4
	Heimsækja vini/ættingja			1,2%		4,2%	6,4%	14,0%	13,2%	28,2%	17,3%	15,5%	135	7,6	0,3
	Viðskipti					3,4%	2,5%	19,8%	33,9%	22,1%	18,3%	94	8,2	0,3	
	Viðburður á Íslandi				3,0%	0,8%	7,0%	10,6%	13,8%	25,2%	15,5%	24,0%	128	7,9	0,3
Annað/fl. en ein ástæða	0,8%			0,5%	1,2%	4,2%	11,0%	18,5%	27,2%	19,7%	16,8%	148	7,9	0,3	

*Spurðir voru: Allir

**Þeir sem tóku ekki afstöðu eru þeir sem svöruðu annað hvort 'veit ekki' eða 'vil ekki svara'

[BE19_r2] Hversu ánægð(ur) eða óánægð(ur) varstu með vegakerfið á Íslandi?

- Merkingar - nöfn vega, veganúmer



Svör	Fjöldi	Hlutfall%	Vikmörk +/-
0	2	0,1%	0,2%
1	8	0,4%	0,3%
2	10	0,6%	0,4%
3	16	1,0%	0,5%
4	22	1,3%	0,5%
5	100	5,9%	1,1%
6	149	8,8%	1,3%
7	256	15,1%	1,7%
8	506	29,8%	2,2%
9	296	17,4%	1,8%
10	333	19,6%	1,9%
Fjöldi svara	1697	100,0%	
Tóku afstöðu	1697	77,8%	
Tóku ekki afstöðu**	484	22,2%	
Fjöldi svara	2181	100,0%	
Spurðir*	2181	100,0%	
Ekki spurðir	0	0,0%	
Fjöldi þátttakenda	2181	100,0%	

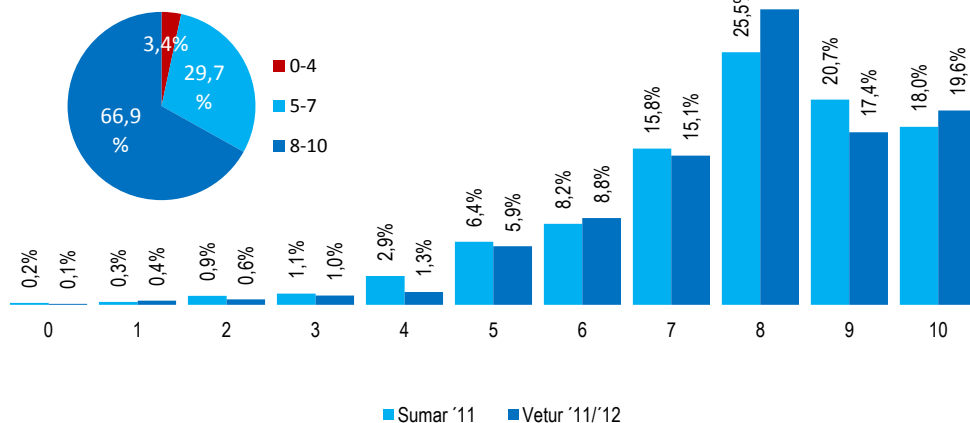

Meðaltal

Vetur '11/'12	7,9
Sumar '11	7,8

		0	1	2	3	4	5	6	7	8	9	10	Fjöldi svara	Meðaltal	Vikmörk meðat. +/-
Allir	Allir	0,1%	0,4%	0,6%	1,0%	1,3%	5,9%	8,8%	15,1%	29,8%	17,4%	19,6%	1697	7,9	0,1
Kyn	Karl	0,2%	0,4%	0,6%	1,1%	1,1%	6,3%	9,5%	15,3%	30,9%	16,6%	17,9%	810	7,8	0,1
	Kona	0,1%	0,5%	0,5%	0,8%	1,4%	5,5%	8,1%	14,9%	28,8%	18,2%	21,2%	888	8,0	0,1
Aldur	24 ára eða yngri	0,7%	0,7%	1,5%	0,4%	2,5%	6,1%	14,3%	20,0%	24,8%	12,7%	16,3%	181	7,5	0,3
	25-34 ára	0,1%	0,3%	0,7%	1,7%	1,1%	5,5%	10,6%	14,3%	30,1%	14,2%	21,3%	581	7,8	0,1
	35-44 ára		0,6%	0,2%	1,0%	0,4%	6,6%	7,1%	13,9%	32,1%	18,9%	19,3%	313	8,0	0,2
	45-54 ára		0,4%	0,3%	0,3%	0,8%	4,9%	6,6%	14,3%	30,7%	24,1%	17,6%	296	8,1	0,2
	55 ára og eldri		0,4%	0,4%	0,4%	2,2%	6,8%	6,0%	15,6%	29,3%	18,3%	20,6%	327	8,0	0,2
Starf	Stjórnunarstörf	1,7%	0,7%	1,6%	0,8%	4,9%	8,4%	17,8%	30,4%	15,5%	18,2%	248	7,8	0,2	
	Sérfræðistörf	0,1%	0,1%	0,9%	1,1%	1,0%	5,5%	7,8%	16,3%	30,7%	18,0%	18,5%	565	7,9	0,1
	Skrifst.- og þjónustust.				0,3%	1,4%	5,3%	8,9%	12,8%	33,9%	17,8%	19,6%	221	8,0	0,2
	Sérhæft starfsf./tæknar				0,8%	2,5%	3,2%	13,2%	20,3%	29,9%	12,5%	17,6%	96	7,8	0,3
	Nemendur	0,7%	1,4%	1,4%	0,4%	2,2%	6,5%	12,9%	16,4%	25,3%	16,0%	16,8%	187	7,5	0,3
	Ellilífeyrisp./heimav.				0,6%	3,1%	9,3%	6,2%	10,6%	28,2%	22,5%	19,7%	133	8,0	0,3
	Annað				1,6%	7,7%	7,5%	12,3%	26,1%	18,3%	26,5%	21,9	219	8,1	0,2
Heimilist.	Lágar				4,8%	3,3%	2,5%	15,2%	14,2%	29,1%	11,9%	18,9%	42	7,6	0,6
	Undir meðallagi		1,0%	1,0%	0,5%	1,4%	5,9%	9,4%	13,7%	26,1%	22,3%	18,9%	145	7,9	0,3
	Í meðallagi	0,3%	0,4%	0,2%	0,7%	0,9%	6,0%	7,9%	14,8%	31,7%	16,3%	20,8%	686	8,0	0,1
	Yfir meðallagi		0,3%	0,8%	1,3%	1,7%	5,6%	9,9%	16,7%	30,0%	16,4%	17,3%	616	7,8	0,1
	Háar		1,3%	1,3%	0,4%		8,9%	4,1%	12,2%	25,0%	21,9%	24,9%	144	8,1	0,3
Þjóðerni	Bandarískt	0,5%	1,4%		1,4%	7,5%	6,1%	10,7%	24,8%	16,4%	31,3%	260	8,2	0,2	
	Þýskt	1,2%	1,2%		1,2%	3,5%	7,1%	5,9%	9,4%	28,2%	20,0%	22,4%	119	7,9	0,4
	Franskt				2,3%	1,2%	8,1%	11,6%	18,6%	29,1%	12,8%	16,3%	89	7,6	0,4
	Danskt	1,4%			1,4%	1,4%	4,2%	14,1%	11,3%	33,8%	16,9%	15,5%	130	7,7	0,3
	Breskt	0,2%	0,4%	0,6%	2,2%	3,8%	6,7%	14,7%	30,0%	22,0%	19,4%	305	8,1	0,2	
	Norskt					9,2%	11,8%	19,7%	36,8%	11,8%	10,5%	139	7,6	0,2	
	Sænskt			1,4%	2,9%	10,1%	8,7%	23,2%	26,1%	11,6%	15,9%	93	7,5	0,3	
	Spánskt					5,3%	21,1%	31,6%	26,3%		15,8%	29	7,4	0,5	
	Ítalskt						10,5%	15,8%	42,1%	15,8%	15,8%	20	8,1	0,6	
	Hollenskt	0,9%		0,9%	0,9%	1,8%	13,2%	24,6%	40,4%	11,4%	6,1%	64	7,5	0,4	
	Annað	0,3%	0,6%	0,7%	1,6%	0,3%	5,2%	8,0%	14,2%	28,8%	20,5%	19,9%	447	7,9	0,2
Markaðs-svæði	Norðurlönd	0,4%		0,7%	1,1%	7,1%	12,0%	16,9%	32,4%	14,8%	14,5%	430	7,7	0,1	
	Bretland	0,4%	0,3%	1,2%	1,6%	5,2%	7,5%	15,2%	30,8%	17,6%	20,1%	414	7,9	0,2	
	Mið-/S-Evrópa	0,1%	0,7%	0,4%	1,1%	1,5%	6,0%	8,2%	18,1%	32,5%	15,7%	15,7%	382	7,8	0,2
	Norður Amerika	0,4%	1,4%	1,3%	1,2%	5,9%	6,1%	9,2%	24,8%	20,0%	29,7%	309	8,2	0,2	
	Annað	0,8%			0,8%	4,8%	10,1%	13,6%	24,8%	23,2%	20,4%	156	8,0	0,3	
Tegund ferðar	Pakkferð		0,5%	1,2%	0,9%	4,1%	8,8%	14,4%	28,6%	21,3%	20,1%	261	8,0	0,2	
	Á eigin vegum	0,2%	0,6%	0,7%	0,9%	1,2%	6,3%	9,0%	14,8%	29,6%	17,3%	19,4%	1191	7,9	0,1
	Sambland			1,1%	2,2%	5,7%	7,8%	17,2%	33,6%	12,8%	19,6%	233	7,9	0,2	
Tilgangur ferðar	Frí	0,1%	0,4%	0,7%	1,0%	1,3%	5,3%	8,7%	15,5%	30,2%	16,4%	20,5%	1402	7,9	0,1
	Ráðstefna/fundur			0,8%	1,2%	1,3%	10,6%	6,8%	15,7%	25,6%	23,3%	14,7%	153	7,8	0,3
	Nám/rannsóknir			1,6%		1,6%	3,0%	10,4%	12,7%	25,8%	27,2%	17,7%	88	8,0	0,4
	Heimsækja vini/ættingja	0,4%				1,1%	4,9%	13,8%	16,2%	30,4%	14,3%	18,9%	125	7,9	0,3
	Viðskipti					2,3%	6,4%	8,4%	15,2%	24,4%	19,6%	23,6%	82	8,1	0,4
	Viðburður á Íslandi	1,2%		1,2%	1,5%	0,6%	3,5%	6,2%	17,3%	25,6%	18,3%	24,7%	108	8,0	0,4
Annað/fl. en ein ástæða					2,9%	6,1%	11,5%	8,9%	35,2%	18,0%	17,5%	118	7,9	0,3	

*Spurðir voru: Allir

**Þeir sem tóku ekki afstöðu eru þeir sem svöruðu annað hvort 'veit ekki' eða 'vil ekki svara'

[BE19_r4] Hversu ánægð(ur) eða óánægð(ur) varstu með vegakerfið á Íslandi?

- Áningarstaðir/útsýnisstaðir



Svör	Fjöldi	Hlutfall%	Vikmörk +/-
0	1	0,1%	0,1%
1	2	0,1%	0,2%
2	4	0,2%	0,2%
3	6	0,4%	0,3%
4	24	1,4%	0,5%
5	73	4,1%	0,9%
6	119	6,7%	1,2%
7	232	13,2%	1,6%
8	484	27,5%	2,1%
9	390	22,1%	1,9%
10	426	24,2%	2,0%
Fjöldi svara	1760	100,0%	
Tóku afstöðu	1760	80,7%	
Tóku ekki afstöðu**	421	19,3%	
Fjöldi svara	2181	100,0%	
Spurðir*	2181	100,0%	
Ekki spurðir	0	0,0%	
Fjöldi þátttakenda	2181	100,0%	

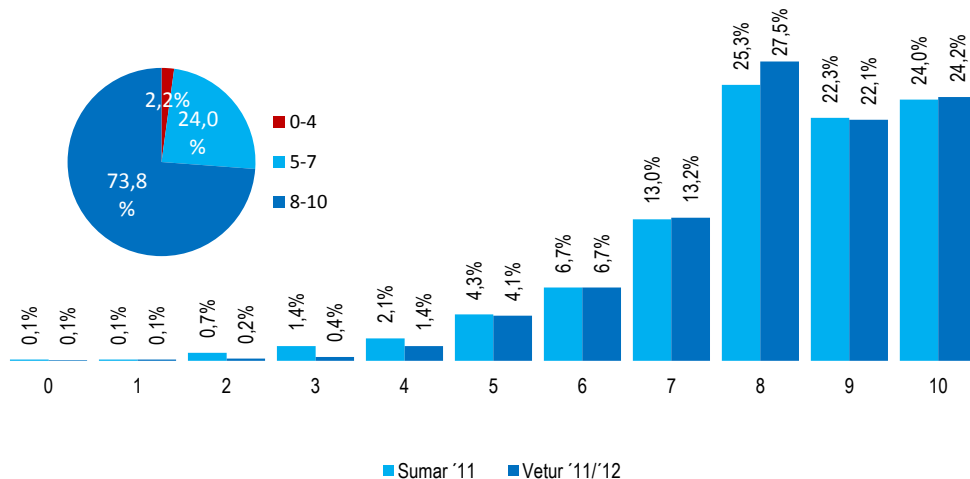

Meðaltal

Vetur '11/'12	8,2
Sumar '11	8,1

	0	1	2	3	4	5	6	7	8	9	10	Fjöldi svara	Meðaltal	Vikmörk meðalt.		
Allir	Allir	0,1%	0,1%	0,2%	0,4%	1,4%	4,1%	6,7%	13,2%	27,5%	22,1%	24,2%	1760	8,2	0,1	
Kyn	Karl	0,2%	0,2%	0,1%	0,3%	1,5%	5,0%	7,3%	15,1%	29,5%	21,8%	19,2%	807	8,1	0,1	
	Kona		0,1%	0,3%	0,4%	1,3%	3,4%	6,3%	11,5%	25,8%	22,4%	28,5%	953	8,4	0,1	
Aldur	24 ára eða yngri	0,7%				2,2%	3,6%	10,8%	16,9%	21,1%	20,1%	24,8%	191	8,1	0,2	
	25-34 ára		0,4%	0,2%	0,6%	1,6%	4,6%	7,2%	11,8%	26,7%	19,4%	27,6%	608	8,2	0,1	
	35-44 ára			0,4%			4,4%	4,7%	14,7%	31,0%	20,1%	24,7%	320	8,3	0,2	
	45-54 ára			0,2%	0,4%	1,1%	3,8%	5,6%	12,9%	28,7%	27,4%	20,0%	287	8,2	0,2	
	55 ára og eldri		0,2%	0,5%	2,1%	3,6%	6,6%	12,2%	28,1%	25,6%	21,1%	21,1%	354	8,2	0,2	
Starf	Stjórnunarstörf		0,5%	0,5%		0,5%	5,1%	7,1%	14,9%	27,6%	23,7%	20,2%	255	8,1	0,2	
	Sérfræðistörf			0,2%	0,1%	2,0%	3,1%	5,4%	13,8%	29,1%	23,0%	23,4%	595	8,3	0,1	
	Skrifst.- og þjónustust.			0,3%		1,1%	4,0%	7,7%	10,6%	28,2%	22,5%	25,7%	230	8,3	0,2	
	Sérhæft starfsf./tæknar					1,7%	0,6%	10,9%	17,2%	24,7%	23,5%	21,4%	97	8,2	0,3	
	Nemendur		0,6%			2,6%	6,0%	7,5%	15,9%	22,2%	16,8%	28,4%	197	8,1	0,2	
	Ellilífeyrisp./heimav.				0,4%	0,4%	5,9%	7,4%	10,1%	31,6%	23,1%	21,0%	144	8,2	0,2	
	Annað		0,6%		1,9%	0,6%	5,2%	5,7%	10,9%	24,5%	20,8%	29,8%	218	8,3	0,2	
Heimilist.	Lágur					5,9%	4,7%	3,2%	3,3%	31,5%	21,7%	29,7%	39	8,3	0,6	
	Undir meðallagi		0,8%		1,0%	1,3%	6,9%	3,9%	14,9%	26,5%	14,6%	30,0%	149	8,1	0,3	
	Í meðallagi		0,2%		0,3%	1,1%	3,2%	7,5%	13,3%	26,2%	22,9%	25,1%	720	8,3	0,1	
	Yfir meðallagi			0,1%	0,4%	1,5%	4,5%	7,0%	14,4%	28,4%	23,1%	20,6%	637	8,1	0,1	
	Háur		1,6%		0,8%	4,4%	6,5%	7,9%	26,5%	23,9%	28,3%	148	8,3	0,3		
Þjóðerni	Bandarískt		0,5%	0,9%	0,5%	2,3%	3,7%	4,2%	8,4%	20,6%	22,9%	36,0%	260	8,5	0,2	
	Þýskt					5,4%	7,5%	7,5%	26,9%	18,3%	34,4%	130	8,5	0,3		
	Franskt			1,1%	2,2%	6,7%	6,7%	22,5%	27,0%	18,0%	15,7%	92	7,8	0,3		
	Danskt					3,4%	1,7%	8,5%	6,8%	32,2%	28,8%	18,6%	108	8,2	0,3	
	Breskt			0,3%	0,2%	0,5%	2,7%	5,6%	9,8%	29,3%	26,6%	25,0%	359	8,4	0,1	
	Norskt					1,4%	10,1%	5,8%	27,5%	29,0%	13,0%	13,0%	126	7,6	0,3	
	Sænskt					1,3%	6,6%	13,2%	17,1%	28,9%	14,5%	18,4%	103	7,8	0,3	
	Spánskt				11,1%		5,6%	11,1%	27,8%	22,2%	11,1%	11,1%	27	7,1	0,8	
	Ítalskt					5,0%		10,0%	45,0%	25,0%	15,0%		21	8,3	0,6	
	Hollenskt				0,8%		3,9%	6,3%	22,8%	45,7%	11,8%	8,7%	71	7,8	0,3	
	Annað		0,3%	0,3%		1,4%	3,2%	7,4%	12,4%	25,2%	25,0%	24,9%	460	8,3	0,1	
Markaðs-svæði	Norðurlönd					1,7%	6,3%	7,9%	17,1%	29,9%	18,0%	19,1%	404	8,0	0,1	
	Bretland		0,3%	0,3%	0,5%	0,9%	3,2%	7,1%	11,1%	29,0%	23,8%	23,9%	472	8,3	0,1	
	Mið-/S-Evrópa				0,8%	1,1%	4,6%	7,2%	15,5%	29,9%	21,2%	19,8%	411	8,1	0,1	
	Norður Amerika		0,4%	0,8%	0,4%	2,0%	2,4%	4,9%	8,4%	20,8%	25,5%	34,5%	308	8,5	0,2	
	Annað		0,8%			1,6%	3,9%	5,2%	12,5%	24,2%	23,0%	28,9%	160	8,3	0,3	
Tegund ferðar	Pakkferð			0,2%	0,5%	1,2%	3,0%	5,9%	10,5%	30,4%	25,5%	22,8%	299	8,3	0,2	
	Á eigin vegum		0,1%	0,2%	0,2%	0,4%	1,5%	4,7%	6,7%	13,2%	27,1%	21,6%	1189	8,2	0,1	
	Sambland			0,5%		1,0%	3,2%	8,5%	15,4%	26,3%	20,5%	24,7%	259	8,2	0,2	
Tilgangur ferðar	Frí		0,1%	0,2%	0,2%	0,4%	1,2%	3,7%	6,8%	12,8%	27,6%	21,7%	25,2%	1483	8,2	0,1
	Ráðstefna/fundur					2,1%	6,2%	5,4%	12,5%	31,0%	20,6%	22,2%	140	8,1	0,3	
	Nám/rannsóknir					2,1%	2,8%	4,3%	14,1%	28,8%	24,6%	23,3%	87	8,3	0,3	
	Heimsækja vini/ættingja					3,7%	4,3%	3,2%	9,4%	30,0%	24,9%	24,5%	115	8,3	0,3	
	Viðskipti					1,6%	5,1%	7,6%	19,0%	18,2%	26,3%	22,1%	77	8,1	0,3	
	Viðburður á Íslandi			1,2%			7,6%	6,6%	10,2%	25,6%	21,1%	27,8%	106	8,2	0,3	
	Annað/fl. en ein ástæða				1,0%		4,7%	4,3%	16,1%	30,2%	23,0%	20,8%	117	8,2	0,3	

*Spurðir voru: Allir

**Þeir sem tóku ekki afstöðu eru þeir sem svöruðu annað hvort 'veit ekki' eða 'vil ekki svara'

[BE19_r5] Hversu ánægð(ur) eða óánægð(ur) varstu með vegakerfið á Íslandi?
- Vegakerfið á heildina lítið



Svör	Fjöldi	Hlutfall%	Vikmörk +/-
0	0	0,0%	0,0%
1	1	0,1%	0,1%
2	5	0,3%	0,2%
3	17	0,9%	0,4%
4	28	1,4%	0,5%
5	93	4,9%	1,0%
6	117	6,1%	1,1%
7	300	15,7%	1,6%
8	576	30,1%	2,1%
9	404	21,1%	1,8%
10	373	19,5%	1,8%
Fjöldi svara	1914	100,0%	
Tóku afstöðu	1914	87,8%	
Tóku ekki afstöðu**	266	12,2%	
Fjöldi svara	2180	100,0%	
Spurðir*	2181	100,0%	
Ekki spurðir	0	0,0%	
Fjöldi þátttakenda	2181	100,0%	

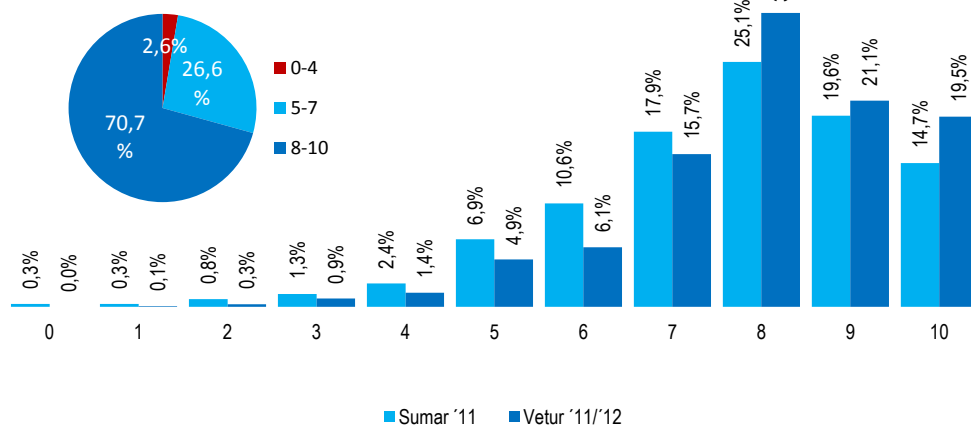

Meðaltal

Vetur '11/'12	8,1
Sumar '11	7,6

	0	1	2	3	4	5	6	7	8	9	10	Fjöldi svara	Meðaltal	Vikmörk meðat. +/-	
Allir	Allir	0,1%	0,3%	0,9%	1,4%	4,9%	6,1%	15,7%	30,1%	21,1%	19,5%	1914	8,1	0,1	
Kyn	Karl	0,2%	0,4%	0,5%	1,6%	4,6%	6,7%	17,5%	32,2%	20,6%	15,7%	887	7,9	0,1	
	Kona		0,1%	1,2%	1,3%	5,1%	5,6%	14,1%	28,3%	21,5%	22,7%	1028	8,1	0,1	
Aldur	24 ára eða yngri		0,6%	1,7%	1,3%	6,1%	8,8%	21,3%	24,3%	18,5%	17,5%	194	7,8	0,2	
	25-34 ára		0,2%	0,4%	1,2%	2,2%	6,2%	7,0%	12,9%	31,0%	17,8%	666	8,0	0,1	
	35-44 ára			0,4%	1,0%	4,6%	5,4%	15,3%	31,5%	20,9%	20,9%	355	8,2	0,2	
	45-54 ára				0,4%	0,6%	2,4%	3,7%	15,8%	30,5%	29,6%	17,0%	322	8,3	0,1
	55 ára og eldri			0,4%	0,8%	1,3%	4,1%	5,9%	17,9%	30,0%	21,3%	18,3%	378	8,0	0,2
Starf	Stjórnunarstörf		0,4%	0,9%	2,0%	4,9%	4,7%	19,5%	26,3%	23,9%	17,3%	279	8,0	0,2	
	Sérfræðistörf		0,4%	0,6%	1,7%	4,9%	4,8%	14,8%	33,2%	21,0%	18,6%	659	8,1	0,1	
	Skrifst.- og þjónustust.			0,9%	0,8%	3,3%	7,1%	13,4%	33,2%	19,9%	21,4%	243	8,2	0,2	
	Sérhæft starfsf./tæknar				1,0%	2,3%	0,6%	11,7%	18,0%	27,2%	17,6%	21,8%	108	8,0	0,3
	Nemendur			0,6%	2,5%	0,7%	6,7%	7,2%	17,0%	27,5%	19,7%	18,2%	203	7,9	0,2
	Ellilífeyrisp./heimav.				0,4%	0,4%	5,9%	6,0%	14,4%	29,3%	24,4%	19,2%	154	8,2	0,2
	Annað		0,6%		0,6%	1,3%	6,7%	7,0%	15,6%	25,5%	20,5%	22,2%	238	8,0	0,2
Heimilist.	Lágar				4,6%	6,8%	3,3%	13,7%	43,0%	13,2%	15,4%	42	7,9	0,5	
	Undir meðallagi			2,0%	2,6%	7,3%	5,4%	14,7%	25,4%	18,0%	24,5%	160	8,0	0,3	
	Í meðallagi			0,5%	1,1%	0,7%	4,3%	6,9%	15,1%	29,4%	22,1%	20,1%	765	8,1	0,1
	Yfir meðallagi		0,2%		0,6%	1,8%	5,1%	5,5%	17,8%	33,0%	18,7%	17,5%	706	8,0	0,1
	Háar			0,8%	0,8%	2,3%	4,4%	5,6%	10,8%	24,7%	28,1%	22,5%	158	8,2	0,3
	Þjóðerni	Bandarískt		0,4%	0,9%	0,9%	3,9%	4,3%	9,5%	25,4%	22,0%	32,8%	282	8,5	0,2
Þýskt				2,0%	2,0%	8,2%	10,2%	30,6%	18,4%	20,4%		137	7,9	0,3	
Franskt				1,1%		6,5%	10,8%	23,7%	33,3%	12,9%	11,8%	96	7,7	0,3	
Danskt				3,2%	4,8%	3,2%	7,9%	12,7%	30,2%	27,0%	11,1%	115	7,8	0,3	
Breskt				0,2%	1,1%	1,7%	4,6%	13,3%	30,5%	26,6%	22,0%	391	8,4	0,1	
Norskt					1,1%	11,4%	3,4%	21,6%	37,5%	13,6%	11,4%	161	7,7	0,2	
Sænskt			1,2%	1,2%	2,4%	1,2%	7,2%	10,8%	26,5%	20,5%	14,5%	112	7,4	0,4	
Spánskt						10,5%	5,3%	21,1%	26,3%	26,3%		10,5%	29	6,9	0,6
Ítalskt					5,3%				26,3%	47,4%	10,5%	10,5%	20	7,8	0,7
Hollenskt					0,7%	3,0%	6,0%	32,1%	42,5%	9,7%	6,0%		75	7,7	0,2
Annað			0,5%	0,5%	1,2%	4,9%	5,6%	13,6%	29,3%	24,7%	19,7%		493	8,1	0,1
Markaðs-svæði		Norðurlönd	0,3%	0,3%	1,4%	2,5%	7,6%	6,5%	19,6%	29,7%	18,7%	13,5%	461	7,7	0,2
	Bretland			0,4%	1,5%	2,1%	5,4%	13,5%	31,0%	23,6%	22,5%	517	8,3	0,1	
	Mið-/S-Evrópa				1,4%	1,7%	5,8%	8,1%	19,7%	33,8%	16,0%	13,4%	424	7,8	0,1
	Norður Amerika		0,4%	0,7%	0,4%	3,3%	4,1%	9,7%	26,5%	25,7%	29,4%		336	8,5	0,2
	Annað				1,5%		6,6%	13,2%	26,7%	23,8%	21,6%		171	8,1	0,2
Tegund ferðar	Pakkaferð			1,1%	0,6%	2,6%	5,2%	15,6%	29,5%	27,0%	18,5%	335	8,2	0,1	
	Á eigin vegum	0,1%	0,4%	1,0%	1,8%	5,5%	6,1%	16,0%	30,2%	20,5%	18,4%	1293	8,0	0,1	
	Sambland				0,7%	5,0%	7,4%	14,4%	31,5%	15,6%	25,4%	273	8,2	0,2	
Tilgangur ferðar	Frí	0,1%	0,3%	0,8%	1,6%	4,2%	6,3%	16,0%	29,2%	20,6%	20,7%	1595	8,1	0,1	
	Ráðstefna/fundur			1,2%	1,2%	9,7%	3,9%	16,4%	28,7%	24,2%	14,7%	168	7,9	0,2	
	Nám/rannsóknir			3,5%	0,7%	5,7%	5,3%	13,3%	36,8%	17,0%	17,7%	92	7,9	0,3	
	Heimsækja vini/ættingja				2,5%	9,5%	1,3%	17,1%	34,5%	17,5%	17,5%	127	7,9	0,3	
	Viðskipti				1,6%	3,7%	5,0%	18,0%	34,3%	18,7%	18,6%	87	8,1	0,3	
	Viðburður á Íslandi		1,1%	2,7%	1,2%	5,0%	8,6%	17,3%	21,5%	18,7%	23,9%	117	7,9	0,3	
Annað/fl. en ein ástæða				1,4%		6,7%	7,7%	8,4%	41,5%	22,8%	11,4%	127	7,9	0,3	

*Spurðir voru: Allir

**Þeir sem tóku ekki afstöðu eru þeir sem svöruðu annað hvort 'veit ekki' eða 'vil ekki svara'

[BE20] Heimsóttir þú einhverja af eftirtöldum stöðum/svæðum?

- merktu við allt sem við á

Svör	Fjöldi	Hlutfall%	Vikmörk +/-
Reykjavík og nágrenni	2035	95,3%	0,9%
Suðurland	1175	55,0%	2,1%
Reykjanes	894	41,9%	2,1%
Vesturland	654	30,6%	2,0%
Hálendið	445	20,8%	1,7%
Norðurland	250	11,7%	1,4%
Austurland	170	7,9%	1,1%
Vestfirðir	99	4,6%	0,9%
Fjöldi svara	2136		
Tóku afstöðu	2136	97,9%	
Tóku ekki afstöðu**	45	2,1%	
Fjöldi svara	2181	100,0%	
Spurðir*	2181	100,0%	
Ekki spurðir	0	0,0%	
Fjöldi þátttakenda	2181	100,0%	

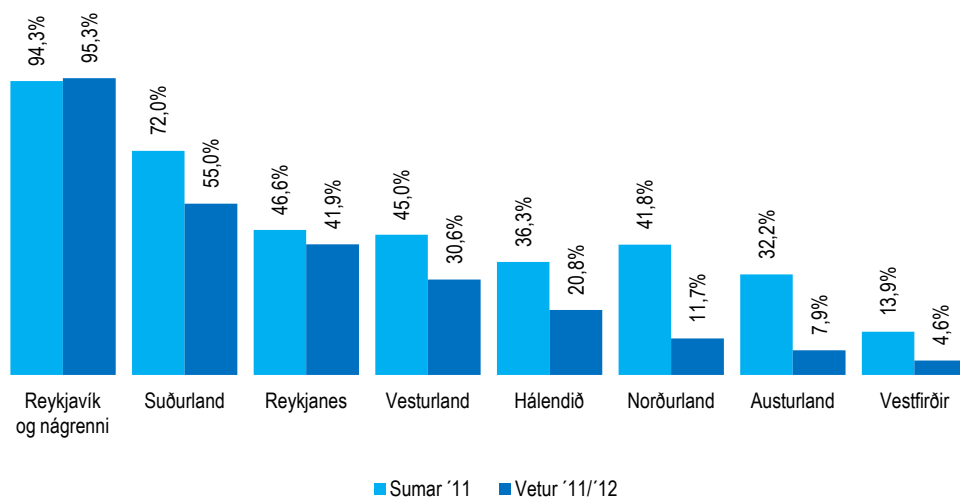

		Reykjavík og nágrenni	Suðurland	Reykjanes	Vesturland	Hálendið	Norðurland	Austurland	Vestfirðir	Fjöldi svara
Allir	Allir	95,3%	55,0%	41,9%	30,6%	20,8%	11,7%	7,9%	4,6%	2136
Kyn	Karl	95,3%	57,1%	47,3%	32,8%	23,1%	11,6%	8,6%	5,2%	980
	Kona	95,3%	53,2%	37,3%	28,8%	18,9%	11,8%	7,4%	4,1%	1156
Aldur	24 ára eða yngri	95,9%	61,9%	44,3%	39,0%	25,4%	13,8%	7,7%	10,7%	205
	25-34 ára	94,3%	58,0%	41,6%	34,1%	22,6%	15,9%	11,0%	4,5%	731
	35-44 ára	95,5%	53,2%	42,8%	27,2%	17,3%	9,8%	6,6%	3,1%	400
	45-54 ára	96,1%	53,8%	36,1%	24,2%	19,0%	7,8%	4,2%	3,1%	363
	55 ára og eldri	95,8%	49,3%	45,2%	29,4%	20,5%	8,7%	7,2%	4,6%	437
Starf	Stjórnunarstörf	92,0%	52,9%	35,2%	26,5%	18,5%	8,8%	5,6%	2,2%	321
	Sérfræðistörf	94,8%	58,9%	46,8%	31,9%	23,3%	12,1%	9,1%	4,6%	718
	Skrifst.- og þjónustust.	96,3%	48,7%	39,5%	21,1%	15,4%	13,2%	7,1%	3,8%	269
	Sérhæft starfs./tæknar	95,8%	45,9%	40,5%	27,5%	20,5%	11,3%	8,8%	2,6%	126
	Nemendur	96,3%	60,0%	38,1%	39,0%	23,1%	16,9%	9,3%	9,9%	225
	Ellilífeyrisþ./heimav.	96,1%	47,6%	44,2%	30,3%	26,5%	9,1%	6,6%	4,4%	177
	Annað	97,9%	56,7%	40,8%	36,4%	18,4%	11,1%	8,6%	5,1%	268
Heimilist.	Lágar	95,9%	44,3%	38,5%	39,8%	16,6%	12,6%	9,0%	7,1%	54
	Undir meðallagi	94,9%	50,6%	43,9%	33,6%	19,0%	15,4%	10,3%	6,5%	183
	Í meðallagi	96,0%	56,3%	41,6%	31,2%	19,8%	12,4%	8,5%	5,5%	838
	Yfir meðallagi	94,3%	54,4%	43,0%	28,1%	21,3%	9,7%	6,4%	2,8%	792
	Háar	95,2%	59,4%	42,5%	32,3%	25,3%	11,9%	10,0%	5,3%	180
Þjóðerni	Bandarískt	94,2%	53,3%	39,4%	33,2%	19,3%	11,6%	6,9%	5,4%	315
	Þýskt	97,2%	66,0%	46,2%	41,5%	22,6%	19,8%	13,2%	4,7%	148
	Franskt	96,1%	66,7%	46,1%	33,3%	18,6%	14,7%	11,8%	5,9%	106
	Danskt	95,1%	38,3%	28,4%	23,5%	13,6%	8,6%	3,7%		148
	Breskt	92,6%	48,6%	40,2%	24,9%	22,3%	6,6%	3,4%	2,2%	432
	Norskt	97,1%	35,2%	40,0%	18,1%	17,1%	4,8%		3,8%	192
	Sænskt	98,0%	49,5%	34,3%	18,2%	21,2%	6,1%	3,0%		134
	Spánskt	100,0%	81,0%	81,0%	57,1%	23,8%	42,9%	38,1%	9,5%	32
	Ítalskt	100,0%	71,4%	38,1%	38,1%	28,6%	33,3%	42,9%		22
	Hollenskt	95,7%	69,3%	40,7%	41,4%	12,9%	16,4%	9,3%	2,9%	79
Annað	95,6%	64,6%	47,3%	36,6%	24,2%	14,6%	11,9%	8,8%	526	
Markaðs-svæði	Norðurlönd	96,5%	41,7%	36,5%	21,3%	16,6%	7,0%	2,9%	1,7%	553
	Bretland	93,3%	49,6%	42,4%	25,6%	23,8%	6,4%	3,3%	1,9%	572
	Mið-/S-Evrópa	96,6%	69,5%	46,2%	40,6%	23,2%	19,0%	14,9%	6,2%	456
	Norður Ameríka	94,7%	56,5%	41,8%	34,7%	18,2%	13,0%	9,5%	7,1%	371
	Annað	96,5%	73,1%	47,1%	41,4%	24,2%	22,9%	17,6%	13,4%	180
Tegund ferðar	Pakkaferð	92,7%	47,7%	34,5%	25,2%	19,3%	9,0%	2,9%	2,8%	376
	Á eigin vegum	95,7%	56,3%	43,8%	31,8%	20,4%	12,1%	9,2%	5,1%	1439
	Sambland	96,2%	58,1%	42,7%	31,5%	24,8%	13,2%	8,3%	4,0%	310
Tilgangur ferðar	Frí	95,1%	58,1%	44,5%	31,6%	22,2%	11,8%	8,3%	4,4%	1767
	Ráðstefna/fundur	95,9%	36,8%	35,0%	19,6%	16,1%	5,1%	1,7%	1,9%	212
	Nám/rannsóknir	98,7%	58,6%	50,4%	44,6%	21,3%	19,1%	13,2%	15,7%	94
	Heimsækja vini/ættlingja	93,8%	40,0%	32,3%	33,1%	9,4%	13,3%	8,2%	7,6%	142
	Viðskipti	95,6%	39,7%	30,0%	22,1%	11,5%	16,1%	10,1%	6,6%	97
	Viðburður á Íslandi	97,4%	46,5%	47,6%	20,1%	10,2%	6,2%	6,7%	2,5%	138
	Annað/fl. en ein ástæða	95,1%	57,4%	38,8%	33,2%	24,0%	17,0%	10,1%	7,2%	152

*Spurðir voru: Allir

**Þeir sem tóku ekki afstöðu eru þeir sem svöruðu annað hvort 'veit ekki' eða 'vil ekki svara'

Svæði eða staðir heimsóttir

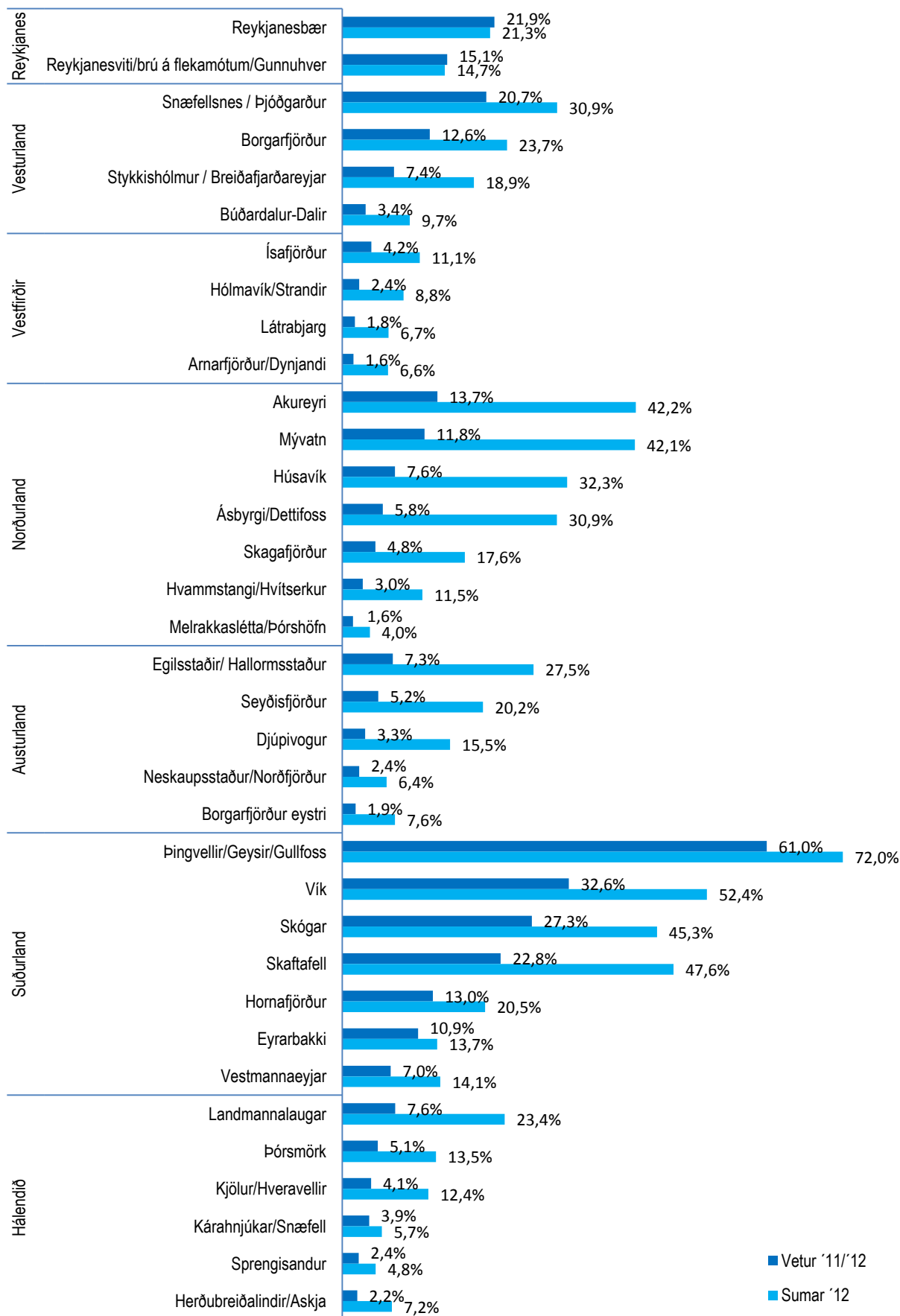

[BE20d] Topp 12 - Hvaða staði/svæði heimsóttir þú á ferðalaginu þínu um Ísland

Svör	Fjöldi	Hlutfall%	Vikmörk +/-
Þingvellir/Geysir/Gullfoss	933	61,0%	2,4%
Vík	498	32,6%	2,4%
Skógar	416	27,3%	2,2%
Skaftafell	348	22,8%	2,1%
Reykjanesbær	334	21,9%	2,1%
Snæfellsnes / Þjóðgarður	316	20,7%	2,0%
Reykjanes viti/brú á flekamótum/Gunnuhver	231	15,1%	1,8%
Akureyri	209	13,7%	1,7%
Hornafjörður	199	13,0%	1,7%
Borgarfjörður	192	12,6%	1,7%
Mývatn	181	11,8%	1,6%
Eyrarbakki	166	10,9%	1,6%
Landmannalaugar	116	7,6%	1,3%
Húsavík	116	7,6%	1,3%
Egilsstaðir/ Hallormsstaður	111	7,3%	1,3%
Vestmannaeyjar	106	7,0%	1,3%
Ásbyrgi/Dettifoss	89	5,8%	1,2%
Seyðisfjörður	79	5,2%	1,1%
Þórsmyrk	78	5,1%	1,1%
Skagafjörður	73	4,8%	1,1%
Ísafjörður	64	4,2%	1,0%
Kjölur/Hveravellir	63	4,1%	1,0%
Kárahnjúkar/Snaefell	59	3,9%	1,0%
Búðardalur-Dalir	51	3,4%	0,9%
Djúpivogur	50	3,3%	0,9%
Hvammstangi/Hvitserkur	45	3,0%	0,8%
Neskaupsstaður/ Norðfjörður	37	2,4%	0,8%
Hólmavík/Strandir	37	2,4%	0,8%
Sprengisandur	36	2,4%	0,8%
Herðubreiðalindir/Askja	33	2,2%	0,7%
Borgarfjörður eystri	29	1,9%	0,7%
Látrabjarg	28	1,8%	0,7%
Arnarfjörður/Dynjandi	25	1,6%	0,6%
Melrakkasléttu/Þórshöfn	24	1,6%	0,6%
Engin ofangreindra	162	10,6%	1,5%
Fjöldi svara	1528		
Tóku afstöðu	1528	71,5%	
Tóku ekki afstöðu**	608	28,5%	
Fjöldi svara	2136	100,0%	
Spurðir*	2136	97,9%	
Ekki spurðir	45	2,1%	
Fjöldi þátttakenda	2181	100,0%	

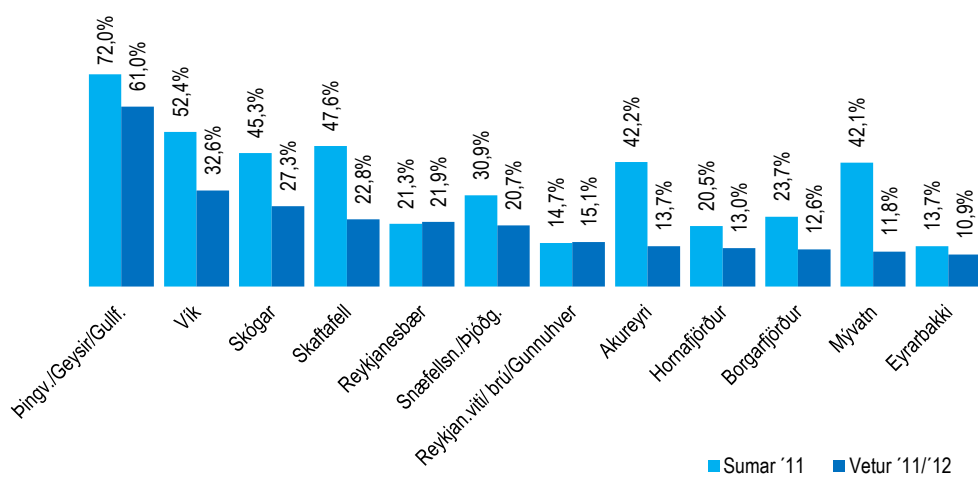

	Þingv./Geysir/Gullfoss	Vík	Skógar	Skaftafell	Reykjanesbær	Snæfellsnes/Þjóðgarður	Reykj.viti/brú/Gunnuhver	Akureyri	Hornafjörður	Borgarfjörður	Mývatn	Eyrarbakki	
Allir	Allir	61,0%	32,6%	27,3%	22,8%	21,9%	20,7%	15,1%	13,7%	13,0%	12,6%	11,8%	10,9%
Kyn	Karl	61,2%	34,0%	28,5%	22,8%	23,7%	20,8%	15,6%	13,5%	12,2%	13,2%	11,0%	12,4%
	Kona	60,9%	31,3%	26,2%	22,8%	20,3%	20,7%	14,7%	13,8%	13,8%	12,1%	12,5%	9,6%
Aldur	24 ára eða yngri	58,0%	39,1%	31,1%	30,0%	24,7%	26,4%	19,1%	12,4%	8,1%	13,1%	7,8%	9,7%
	25-34 ára	64,6%	36,4%	32,2%	29,9%	20,4%	22,4%	14,3%	20,0%	16,3%	14,4%	18,4%	12,0%
	35-44 ára	63,1%	28,7%	24,1%	19,7%	22,1%	20,4%	15,3%	12,1%	11,8%	11,0%	9,7%	9,7%
	45-54 ára	61,1%	29,4%	19,3%	17,2%	17,0%	17,1%	16,6%	7,6%	9,8%	9,7%	6,2%	11,3%
	55 ára og eldri	54,6%	29,4%	26,9%	15,0%	27,1%	18,4%	12,9%	10,4%	13,8%	13,3%	9,7%	10,3%
Starf	Stjórnunarstörf	61,3%	29,6%	27,7%	20,4%	21,8%	17,3%	16,8%	11,9%	11,6%	11,1%	10,1%	12,0%
	Sérfræðistörf	64,1%	32,9%	28,3%	25,8%	24,8%	21,1%	16,7%	13,5%	14,6%	12,7%	12,4%	12,6%
	Skrifst.- og þjónustust.	55,7%	28,3%	25,1%	16,8%	23,2%	14,1%	14,4%	15,3%	12,0%	8,9%	11,2%	12,8%
	Sérhæft starfsf./tæknar	54,7%	27,0%	18,4%	23,0%	8,6%	22,3%	7,4%	12,3%	11,6%	7,7%	14,4%	5,0%
	Nemendur	56,7%	40,9%	29,0%	27,6%	17,0%	24,2%	13,1%	17,3%	8,8%	15,4%	13,4%	6,9%
	Ellilífeyrisþ./heimav.	58,5%	33,8%	29,0%	16,0%	24,3%	22,5%	14,3%	12,9%	17,8%	15,5%	10,8%	11,6%
Heimilist.	Annað	64,1%	34,9%	27,3%	20,9%	20,4%	24,3%	14,5%	12,8%	12,2%	15,6%	11,1%	9,2%
	Lágar	47,0%	24,9%	14,1%	20,8%	16,5%	24,5%	16,4%	15,7%	4,5%	20,1%	10,1%	
	Undir meðallagi	57,8%	38,8%	27,4%	23,1%	20,9%	19,8%	15,8%	19,6%	15,0%	14,9%	15,4%	12,6%
	Í meðallagi	61,6%	31,8%	30,0%	25,4%	22,6%	21,4%	14,2%	14,6%	15,4%	12,4%	12,7%	10,3%
	Yfir meðallagi	63,9%	32,0%	24,9%	19,9%	23,3%	20,3%	16,4%	11,5%	12,2%	13,0%	10,1%	10,8%
Þjóðerni	Háar	55,5%	36,4%	29,1%	24,6%	18,8%	19,6%	15,9%	12,5%	8,6%	9,1%	12,5%	13,4%
	Bandarískt	55,1%	41,5%	33,0%	26,7%	25,6%	22,7%	15,3%	13,1%	14,2%	13,1%	12,5%	10,8%
	Þýskt	70,5%	29,5%	21,6%	22,7%	23,9%	23,9%	15,9%	22,7%	15,9%	8,0%	18,2%	11,4%
	Franskt	75,3%	46,9%	45,7%	32,1%	13,6%	27,2%	14,8%	14,8%	22,2%	12,3%	14,8%	13,6%
	Danskt	42,3%	11,5%	9,6%	13,5%	13,5%	17,3%	7,7%	11,5%	5,8%	11,5%	7,7%	7,7%
	Breskt	55,9%	21,4%	21,2%	15,9%	16,7%	17,8%	16,5%	7,3%	7,3%	8,6%	4,9%	6,7%
	Norskt	55,6%	19,0%	12,7%	3,2%	30,2%	4,8%	9,5%	6,3%	1,6%	15,9%	4,8%	7,9%
	Spænskt	58,0%	13,0%	8,7%	7,2%	14,5%	8,7%	10,1%	5,8%	8,7%	2,9%	4,3%	8,7%
	Spánskt	70,0%	45,0%	20,0%	35,0%	35,0%	40,0%	20,0%	45,0%	35,0%	25,0%	45,0%	30,0%
	Ítalskt	82,4%	64,7%	76,5%	58,8%	17,6%	23,5%	23,5%	23,5%	23,5%	11,8%	29,4%	17,6%
Markaðs-svæði	Hollenskt	77,8%	50,9%	39,8%	30,6%	16,7%	30,6%	16,7%	15,7%	23,1%	21,3%	15,7%	15,7%
	Annað	64,7%	42,4%	35,8%	31,7%	26,2%	24,6%	17,2%	17,0%	16,2%	16,2%	14,9%	13,0%
	Norðurlönd	52,5%	15,5%	11,6%	7,8%	19,9%	10,5%	8,8%	8,6%	5,4%	9,1%	6,5%	8,4%
	Bretland	54,4%	24,0%	22,1%	16,1%	17,5%	17,6%	17,4%	7,8%	7,3%	10,6%	5,1%	9,1%
	Mið-/S-Evrópa	75,1%	45,2%	38,9%	32,4%	21,2%	26,8%	17,5%	20,7%	22,3%	14,7%	18,4%	13,7%
Tegund ferðar	Norður Amerika	60,1%	43,6%	33,8%	30,2%	26,1%	25,5%	16,2%	14,6%	15,8%	14,2%	14,2%	11,5%
	Annað	65,8%	46,8%	39,0%	40,4%	32,9%	30,2%	16,5%	23,1%	19,0%	18,6%	22,2%	13,9%
	Pakkaferð	53,3%	23,7%	18,9%	14,8%	19,4%	16,2%	14,9%	11,1%	10,2%	12,3%	9,7%	6,1%
	Á eigin vegum	62,8%	36,1%	29,3%	25,9%	22,7%	22,2%	15,6%	14,4%	13,7%	13,6%	12,5%	12,5%
	Sambland	62,2%	26,3%	26,7%	17,1%	20,9%	18,9%	13,5%	13,2%	13,1%	8,7%	11,2%	8,5%
Tilgangur ferðar	Frí	63,5%	34,9%	28,9%	25,0%	21,9%	20,8%	15,5%	13,5%	13,2%	12,6%	12,1%	10,6%
	Ráðstefna/fundur	45,2%	7,7%	11,9%	4,6%	24,2%	9,5%	16,3%	8,2%	8,2%	5,6%	5,4%	9,0%
	Nám/rannsóknir	48,9%	36,4%	24,6%	24,7%	35,3%	29,6%	19,8%	21,1%	19,5%	22,0%	16,9%	12,6%
	Heimsækja vini/vættlingja	39,2%	24,5%	21,4%	18,3%	15,5%	23,6%	7,0%	16,5%	10,3%	20,7%	15,2%	14,5%
	Viðskipti	46,7%	27,5%	25,3%	15,1%	19,1%	16,7%	10,6%	24,6%	18,6%	6,4%	18,0%	16,1%
	Viðburður á Íslandi	49,2%	27,4%	27,7%	14,1%	26,5%	10,6%	19,7%	8,0%	8,4%	7,5%	8,7%	10,3%
Annað/fl. en ein ástæða	63,4%	30,9%	24,9%	22,1%	20,8%	23,7%	7,5%	18,9%	13,8%	16,9%	16,4%	11,0%	

*Spurðir voru: Allir þeir sem nefndu einhvern landshluta í spurningu BE20.

**Þeir sem tóku ekki afstöðu eru þeir sem svöruðu annað hvort 'veit ekki' eða 'vil ekki svara'

[BE21_r1] Hversu ánægð(ur) eða óánægð(ur) varstu með ferðamannastaði á Íslandi á heildina lítið?

- Upplýsingar og merkingar



Svör	Fjöldi	Hlutfall%	Vikmörk +/-
0	0	0,0%	0,0%
1	1	0,1%	0,1%
2	1	0,1%	0,1%
3	3	0,1%	0,2%
4	11	0,6%	0,3%
5	60	3,0%	0,7%
6	97	4,8%	0,9%
7	292	14,5%	1,5%
8	606	30,1%	2,0%
9	459	22,8%	1,8%
10	485	24,1%	1,9%
Fjöldi svara	2015	100,0%	
Tóku afstöðu	2015	92,4%	
Tóku ekki afstöðu**	166	7,6%	
Fjöldi svara	2181	100,0%	
Spurðir*	2181	100,0%	
Ekki spurðir	0	0,0%	
Fjöldi þátttakenda	2181	100,0%	

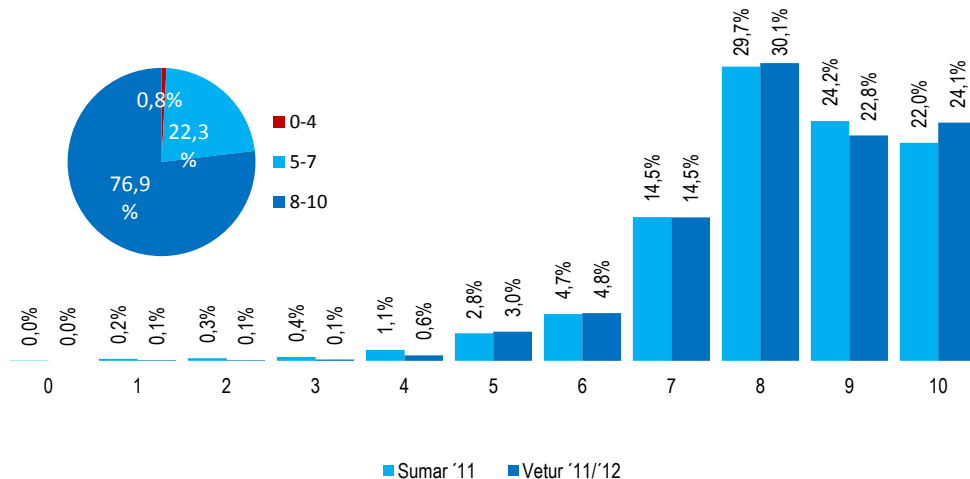

Meðaltal

Vetur '11/'12	8,3
Sumar '11	8,3

		0	1	2	3	4	5	6	7	8	9	10	Fjöldi svara	Meðaltal	Vikmörk meðal. +/-
Allir	Allir	0,1%	0,1%	0,1%	0,6%	3,0%	4,8%	14,5%	30,1%	22,8%	24,1%	2015	8,3	0,1	
Kyn	Karl		0,1%	0,1%	0,7%	3,8%	5,0%	17,1%	32,8%	22,3%	18,1%	916	8,2	0,1	
	Kona	0,1%		0,2%	0,5%	2,2%	4,7%	12,3%	27,8%	23,1%	29,0%	1099	8,5	0,1	
Aldur	24 ára eða yngri	0,7%			1,1%	1,3%	8,4%	17,6%	29,6%	18,2%	23,2%	205	8,2	0,2	
	25-34 ára		0,2%	0,2%	0,7%	2,8%	5,1%	16,5%	27,0%	22,8%	24,7%	695	8,3	0,1	
	35-44 ára			0,2%	0,8%	2,0%	4,0%	13,6%	33,2%	19,9%	26,3%	378	8,4	0,1	
	45-54 ára				0,2%	2,6%	3,7%	14,2%	30,7%	25,9%	22,8%	340	8,4	0,1	
	55 ára og eldri				0,3%	5,3%	4,3%	10,4%	32,2%	25,2%	22,3%	396	8,3	0,1	
Starf	Stjórnunarstörf					2,4%	4,5%	14,7%	33,2%	22,9%	22,3%	288	8,4	0,1	
	Sérfræðistörf			0,3%	0,8%	3,2%	4,0%	11,9%	31,4%	24,4%	24,1%	695	8,4	0,1	
	Skrifst.- og þjónustust.				1,1%	1,6%	6,6%	15,3%	28,0%	22,7%	24,8%	253	8,3	0,2	
	Sérhæft starfsf./tæknar				0,7%	0,5%		4,5%	27,5%	26,9%	20,4%	19,6%	121	8,2	0,2
	Nemendur		0,6%			1,1%	2,0%	9,1%	17,5%	26,6%	20,9%	22,1%	217	8,1	0,2
	Ellilífeyrissp./heimav.					0,3%	8,1%	2,2%	10,6%	26,6%	30,1%	21,9%	162	8,3	0,2
	Annað			0,5%			3,0%	4,5%	13,4%	32,2%	17,5%	28,9%	248	8,4	0,2
Heimilist.	Lágar		3,0%			5,3%	1,7%	20,0%	38,2%	16,4%	15,4%	47	7,8	0,5	
	Undir meðallagi				1,1%	3,8%	5,1%	11,3%	23,4%	20,4%	35,0%	170	8,5	0,2	
	Í meðallagi				0,1%	0,5%	3,0%	4,5%	14,4%	28,2%	24,9%	24,3%	816	8,4	0,1
	Yfir meðallagi			0,2%	0,2%	0,1%	3,7%	5,4%	15,4%	32,0%	21,5%	21,7%	730	8,3	0,1
	Háar				0,4%	0,7%	0,7%	5,5%	12,9%	31,2%	21,9%	26,5%	165	8,4	0,2
Þjóðerni	Bandarískt				0,4%	4,5%	5,3%	9,0%	21,7%	20,9%	38,1%	296	8,6	0,2	
	Þýskt		1,0%			1,9%	5,8%	9,6%	30,8%	20,2%	30,8%	146	8,5	0,2	
	Franskt				1,0%	1,0%	5,1%	19,2%	35,4%	23,2%	15,2%	103	8,2	0,2	
	Danskt					1,4%	5,8%	15,9%	30,4%	29,0%	17,4%	126	8,3	0,2	
	Breskt			0,1%	0,1%	1,9%	4,9%	13,5%	26,9%	28,1%	24,4%	412	8,5	0,1	
	Norskt					8,4%	3,2%	21,1%	37,9%	16,8%	12,6%	174	7,9	0,2	
	Sænskt			1,2%			4,7%	5,8%	14,0%	32,6%	18,6%	23,3%	116	8,2	0,3
	Spánskt					9,5%	4,8%	4,8%	28,6%	28,6%	9,5%	14,3%	32	7,5	0,6
	Ítalskt						5,0%	10,0%	5,0%	45,0%	20,0%	15,0%	21	8,1	0,6
	Hollenskt			0,8%	0,8%	0,8%	3,8%	26,3%	45,9%	15,0%	6,8%		75	7,9	0,3
Annað			0,3%	1,0%	1,9%	4,3%	14,2%	30,0%	23,8%	24,6%		513	8,4	0,1	
Markaðs-svæði	Norðurlönd			0,3%		4,8%	4,5%	15,5%	34,2%	21,8%	18,9%	489	8,2	0,1	
	Bretland				0,1%	1,0%	2,1%	4,4%	13,4%	29,9%	25,5%	23,6%	549	8,4	0,1
	Mið-/S-Evrópa		0,3%		0,1%	1,0%	1,8%	5,0%	17,4%	34,6%	20,4%	19,2%	443	8,2	0,1
	Norður Amerika				0,4%	0,3%	4,0%	5,0%	9,5%	23,1%	21,9%	35,7%	353	8,6	0,2
	Annað					1,4%	6,4%	17,5%	22,7%	24,5%	27,4%		176	8,4	0,2
Tegund ferðar	Pakkiferð				0,5%	1,4%	4,9%	14,4%	28,4%	25,9%	24,6%	354	8,4	0,1	
	Á eigin vegum		0,1%	0,1%	0,1%	0,6%	3,5%	5,2%	14,7%	30,7%	21,5%	23,4%	1349	8,3	0,1
	Sambland				0,3%	0,5%	2,4%	3,3%	13,3%	29,3%	25,5%	25,3%	299	8,5	0,1
Tilgangur ferðar	Frí			0,1%	0,2%	0,6%	2,5%	4,6%	14,5%	29,5%	23,2%	24,9%	1703	8,4	0,1
	Ráðstefna/fundur				0,9%	5,2%	5,7%	12,3%	31,0%	21,5%	23,4%	172	8,3	0,2	
	Nám/rannsóknir					1,5%	5,4%	20,4%	27,8%	23,7%	21,1%	87	8,3	0,3	
	Heimsækja vini/ættingja				0,8%	1,8%	2,7%	14,6%	34,2%	23,9%	22,0%	136	8,4	0,2	
	Viðskipti					4,8%	1,6%	14,8%	34,6%	17,6%	26,6%	79	8,4	0,3	
	Viðburður á Íslandi					4,5%	4,9%	14,5%	32,0%	16,7%	27,4%	129	8,3	0,2	
Annað/fl. en ein ástæða			1,0%			4,6%	6,9%	14,4%	30,6%	24,0%	18,4%	141	8,1	0,3	

*Spurðir voru: Allir

**Þeir sem tóku ekki afstöðu eru þeir sem svöruðu annað hvort 'veit ekki' eða 'vil ekki svara'

[BE21_r2] Hversu ánægð(ur) eða óánægð(ur) varstu með ferðamannastaði á Íslandi á heildina lítið?

- Aðgengi (stígar, útsýnisstaðir og þess háttar)



Svör	Fjöldi	Hlutfall%	Vikmörk +/-
0	1	0,1%	0,1%
1	2	0,1%	0,1%
2	1	0,1%	0,1%
3	3	0,1%	0,2%
4	6	0,3%	0,2%
5	52	2,6%	0,7%
6	90	4,5%	0,9%
7	256	12,7%	1,5%
8	593	29,4%	2,0%
9	486	24,2%	1,9%
10	523	26,0%	1,9%
Fjöldi svara	2013	100,0%	
Tóku afstöðu	2013	92,3%	
Tóku ekki afstöðu**	168	7,7%	
Fjöldi svara	2181	100,0%	
Spurðir*	2181	100,0%	
Ekki spurðir	0	0,0%	
Fjöldi þátttakenda	2181	100,0%	

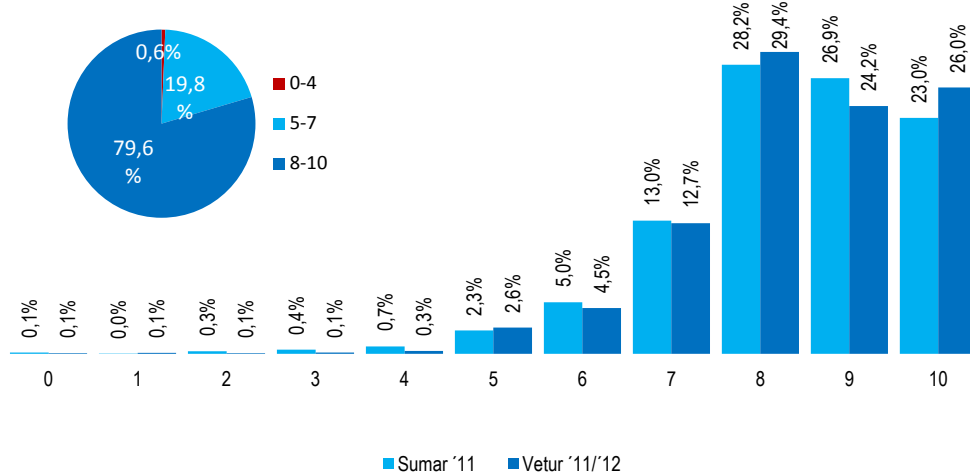

Meðaltal

Vetur '11/'12	8,4
Sumar '11	8,3

		0	1	2	3	4	5	6	7	8	9	10	Fjöldi svara	Meðaltal	Vikmörk meðalt.	
Allir	Allir	0,1%	0,1%	0,1%	0,1%	0,3%	2,6%	4,5%	12,7%	29,4%	24,2%	26,0%	2013	8,4	0,1	
Kyn	Karl	0,1%	0,1%	0,1%	0,3%	2,7%	5,9%	13,1%	33,4%	24,2%	19,9%	909	8,3	0,1		
	Kona	0,1%	0,1%	0,1%	0,3%	2,5%	3,3%	12,5%	26,2%	24,1%	30,9%	1104	8,6	0,1		
Aldur	24 ára eða yngri					2,9%	7,3%	17,2%	29,1%	21,8%	21,7%	204	8,2	0,2		
	25-34 ára	0,2%	0,2%	0,1%	0,2%	0,7%	2,7%	4,6%	14,5%	26,4%	23,6%	26,8%	701	8,4	0,1	
	35-44 ára						1,5%	3,0%	11,3%	34,8%	21,2%	28,2%	364	8,6	0,1	
	45-54 ára						2,6%	4,5%	11,9%	29,5%	24,6%	26,9%	338	8,5	0,1	
	55 ára og eldri	0,1%	0,1%	0,3%	0,3%		3,2%	4,0%	9,4%	30,2%	28,6%	23,9%	405	8,4	0,1	
Starf	Stjórnunarstörf				0,4%		1,7%	2,8%	14,1%	33,1%	22,0%	25,8%	282	8,5	0,1	
	Sérfræðistörf		0,1%			0,5%	2,1%	4,3%	10,7%	32,1%	25,6%	24,7%	695	8,5	0,1	
	Skrifst.- og þjónustust.			0,2%		0,4%	1,5%	4,9%	14,4%	29,0%	22,4%	27,2%	260	8,5	0,2	
	Sérhæft starfsf./tæknar				0,5%		1,0%	2,8%	6,4%	16,0%	30,6%	23,2%	19,6%	122	8,2	0,3
	Nemendur							2,7%	7,8%	18,0%	22,9%	23,1%	25,5%	213	8,3	0,2
	Ellilífeyrisþ./heimav.							7,1%	2,9%	7,2%	27,1%	32,2%	23,4%	164	8,4	0,2
	Annað	0,5%			0,5%			2,5%	4,1%	12,9%	25,2%	20,2%	34,1%	247	8,5	0,2
Heimilist.	Lágar					2,8%			20,3%	32,9%	18,8%	25,3%	45	8,4	0,4	
	Undir meðallagi	0,8%				0,7%	5,5%	7,6%	12,8%	17,8%	25,0%	29,8%	170	8,3	0,3	
	Í meðallagi		0,2%	0,1%		0,1%	2,2%	3,7%	12,8%	30,6%	25,1%	25,1%	813	8,5	0,1	
	Yfir meðallagi			0,1%	0,2%	0,2%	2,7%	4,9%	12,5%	31,1%	23,9%	24,5%	731	8,4	0,1	
	Háar			0,7%	0,7%	0,7%	2,2%	11,0%	25,9%	22,5%	36,2%	164	8,7	0,2		
Þjóðerni	Bandarískt		0,4%	0,4%	0,4%	1,6%	1,6%	9,3%	21,1%	26,3%	38,9%	300	8,8	0,2		
	Þýskt					1,9%	5,8%	9,6%	25,0%	23,1%	34,6%	146	8,7	0,2		
	Franskt				1,0%		1,0%	6,0%	21,0%	36,0%	21,0%	14,0%	104	8,1	0,2	
	Danskt						2,8%	7,0%	14,1%	33,8%	18,3%	23,9%	130	8,3	0,2	
	Breskt		0,1%	0,3%			2,3%	4,2%	11,0%	27,8%	29,1%	25,0%	413	8,5	0,1	
	Norskt						5,4%	7,6%	13,0%	37,0%	18,5%	18,5%	168	8,1	0,2	
	Sænskt	1,2%			1,2%		4,8%	2,4%	15,5%	26,2%	25,0%	23,8%	114	8,2	0,3	
	Spánskt						10,0%	10,0%	20,0%	40,0%	5,0%	15,0%	30	7,7	0,5	
	Ítalskt						9,5%	9,5%	33,3%	28,6%	19,0%		22	8,4	0,5	
	Hollenskt						1,5%	4,4%	22,1%	50,0%	14,7%	7,4%	76	7,9	0,2	
Annað					0,7%	2,2%	3,9%	12,4%	29,1%	25,5%	26,2%	507	8,5	0,1		
Markaðs- svæði	Norðurlönd	0,3%		0,3%		3,8%	5,4%	14,3%	32,5%	21,2%	22,3%	484	8,3	0,1		
	Bretland		0,1%	0,2%		0,5%	2,8%	5,1%	10,0%	30,0%	27,0%	24,4%	550	8,4	0,1	
	Mið-/S-Evrópa			0,3%	0,5%		1,9%	5,2%	16,4%	34,3%	19,5%	22,0%	445	8,3	0,1	
	Norður Amerika	0,3%			0,3%		1,6%	1,7%	8,8%	21,9%	28,8%	36,6%	355	8,8	0,1	
Annað						2,2%	4,1%	15,3%	23,3%	26,2%	28,8%	171	8,5	0,2		
Tegund ferðar	Pakkferð					1,4%	4,8%	10,9%	28,8%	28,0%	26,1%	357	8,6	0,1		
	Á eigin vegum		0,1%	0,0%	0,2%	0,4%	2,6%	4,4%	13,8%	29,7%	23,1%	25,6%	1341	8,4	0,1	
	Sambland	0,4%		0,2%			4,1%	4,5%	10,2%	28,8%	24,8%	26,9%	302	8,4	0,2	
Tilgangur ferðar	Frí		0,1%	0,1%	0,2%	0,4%	2,2%	4,0%	12,3%	29,8%	24,5%	26,5%	1711	8,5	0,1	
	Ráðstefna/fundur						4,0%	5,8%	12,2%	29,5%	19,2%	29,3%	174	8,4	0,2	
	Nám/rannsóknir						3,1%	4,5%	19,5%	22,4%	24,2%	26,3%	89	8,4	0,3	
	Heimsækja vini/ættingja						1,8%	5,0%	18,1%	30,9%	23,3%	20,9%	134	8,3	0,2	
	Viðskipti						3,2%	5,4%	12,7%	27,8%	21,9%	29,0%	80	8,5	0,3	
	Viðburður á Íslandi	1,1%					3,5%	3,9%	12,5%	33,2%	20,1%	25,8%	128	8,3	0,3	
Annað/fl. en ein ástæða	1,0%					4,4%	6,5%	11,4%	28,0%	25,3%	23,4%	138	8,3	0,3		

*Spurðir voru: Allir

**Þeir sem tóku ekki afstöðu eru þeir sem svöruðu annað hvort 'veit ekki' eða 'vil ekki svara'

[BE21_r3] Hversu ánægð(ur) eða óánægð(ur) varstu með ferðamannastaði á Íslandi á heildina lítið?

- Hreinlætisaðstaða



Svör	Fjöldi	Hlutfall%	Vikmörk +/-
0	2	0,1%	0,1%
1	1	0,1%	0,1%
2	6	0,3%	0,3%
3	16	0,8%	0,4%
4	21	1,1%	0,5%
5	72	3,8%	0,9%
6	127	6,8%	1,1%
7	265	14,1%	1,6%
8	511	27,2%	2,0%
9	404	21,5%	1,9%
10	452	24,1%	1,9%
Fjöldi svara	1879	100,0%	
Tóku afstöðu	1879	86,1%	
Tóku ekki afstöðu**	302	13,9%	
Fjöldi svara	2181	100,0%	
Spurðir*	2181	100,0%	
Ekki spurðir	0	0,0%	
Fjöldi þátttakenda	2181	100,0%	

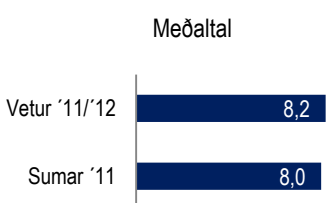
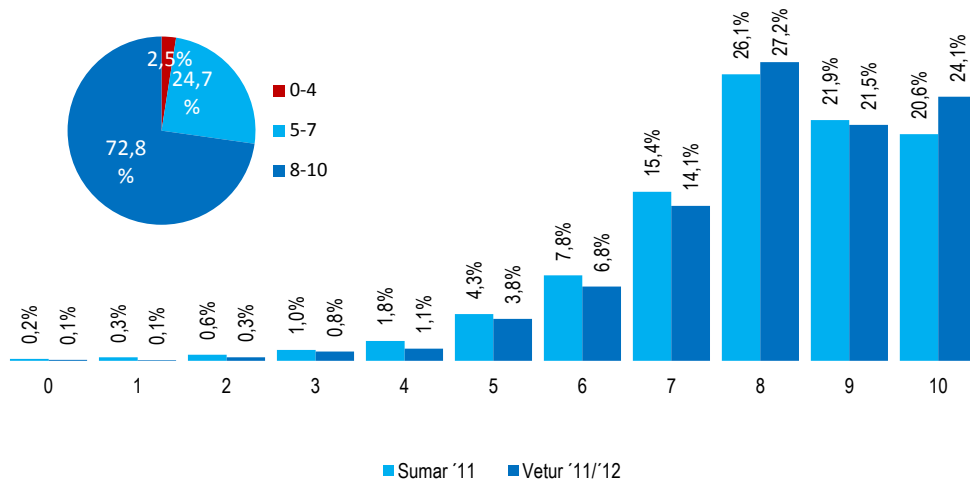

		0	1	2	3	4	5	6	7	8	9	10	Fjöldi svara	Meðaltal	Vikmörk meðalt.
Allir	Allir	0,1%	0,1%	0,3%	0,8%	1,1%	3,8%	6,8%	14,1%	27,2%	21,5%	24,1%	1879	8,2	0,1
Kyn	Karl	0,2%	0,1%	0,4%	0,5%	1,0%	3,9%	7,1%	16,4%	31,1%	20,1%	19,2%	848	8,0	0,1
	Kona		0,1%	0,3%	1,1%	1,2%	3,8%	6,6%	12,2%	24,0%	22,7%	28,0%	1030	8,3	0,1
Aldur	24 ára eða yngri			0,7%	1,4%	6,5%	12,8%	17,0%	18,8%	24,7%	18,3%	192	7,9	0,2	
	25-34 ára			0,8%	0,5%	1,8%	2,4%	9,3%	14,4%	26,2%	19,7%	25,0%	633	8,2	0,1
	35-44 ára	0,4%	0,2%	0,4%	1,3%	0,6%	3,6%	4,3%	12,7%	32,5%	19,8%	24,3%	340	8,2	0,2
	45-54 ára		0,2%		0,8%	0,4%	3,7%	5,3%	15,0%	28,5%	22,5%	23,6%	324	8,3	0,2
	55 ára og eldri	0,2%		1,1%	1,1%	5,2%	1,1%	5,2%	3,2%	12,9%	27,4%	23,4%	25,6%	390	8,3
Starf	Stjórnunarstörf	0,2%		1,6%	1,0%	2,8%	8,7%	15,0%	27,4%	22,4%	21,0%	274	8,1	0,2	
	Sérfræðistörf		0,2%	0,9%	0,7%	1,4%	2,6%	6,2%	13,5%	29,5%	20,9%	24,2%	652	8,2	0,1
	Skrifst.- og þjónustust.	0,5%			1,0%	0,5%	3,9%	3,0%	16,6%	26,6%	20,9%	26,9%	234	8,3	0,2
	Sérhæft starfs./tæknar					2,5%	5,2%	13,5%	15,2%	27,7%	18,2%	17,7%	113	7,9	0,3
	Nemendur				0,6%	1,0%	4,2%	13,2%	17,2%	20,6%	22,4%	20,7%	194	8,0	0,2
	Ellilífeyrisþ./heimav.				0,4%	0,4%	5,9%	1,6%	11,1%	23,8%	29,2%	27,7%	155	8,5	0,2
	Annað		0,2%	0,6%			1,1%	5,8%	4,5%	12,9%	28,9%	18,6%	27,7%	226	8,3
Heimilist.	Lágur				6,2%	6,4%	6,4%	11,5%	12,5%	32,3%	20,7%	16,5%	40	7,9	0,5
	Undir meðallagi			0,8%		2,2%	1,2%	10,4%	11,7%	27,2%	20,9%	25,5%	148	8,2	0,3
	Í meðallagi	0,2%		0,2%	0,7%	0,8%	4,7%	6,0%	13,7%	27,1%	23,2%	23,6%	774	8,2	0,1
	Yfir meðallagi		0,1%	0,4%	1,2%	0,8%	4,1%	7,3%	14,1%	28,9%	20,5%	22,7%	678	8,1	0,1
	Háur		0,4%	0,8%	1,6%	1,5%	4,8%	17,5%	23,4%	20,2%	29,8%		161	8,4	0,2
Þjóðerni	Bandarískt			1,3%		3,0%	3,0%	10,4%	17,4%	20,4%	44,3%	279	8,8	0,2	
	Þýskt		2,1%	2,1%	1,0%	4,2%	7,3%	11,5%	25,0%	22,9%	24,0%	134	8,1	0,3	
	Franskt				2,2%	3,3%	8,9%	17,8%	25,6%	21,1%	21,1%	93	8,1	0,3	
	Danskt		1,7%	3,4%	1,7%	6,9%	6,9%	15,5%	32,8%	19,0%	12,1%	106	7,6	0,4	
	Breskt	0,2%	0,2%	0,6%	0,8%	2,6%	5,8%	14,0%	23,1%	27,2%	25,6%	398	8,4	0,1	
	Norskt				6,9%	6,9%	25,3%	31,0%	12,6%	17,2%		159	7,9	0,2	
	Sænskt			4,0%		10,7%	9,3%	12,0%	24,0%	22,7%	17,3%	102	7,8	0,3	
	Spánskt			5,0%		10,0%	15,0%	10,0%	30,0%	20,0%	10,0%	30	7,5	0,7	
	Ítalskt				5,3%	10,5%	15,8%	42,1%	15,8%	10,5%		20	7,8	0,6	
	Hollenskt		0,8%	0,8%	0,8%	3,8%	10,6%	25,8%	34,1%	16,7%	6,8%	74	7,6	0,3	
	Annað	0,3%	0,2%	0,3%	0,3%	1,7%	1,8%	7,4%	11,3%	33,5%	21,4%	21,9%	481	8,2	0,1
	Markaðs-svæði	Norðurlönd		0,4%	0,8%	1,6%	6,8%	7,5%	18,4%	29,4%	18,8%	16,2%	439	7,8	0,1
Bretland		0,1%	0,1%	0,2%	0,7%	0,9%	2,8%	6,6%	12,2%	26,4%	25,4%	24,6%	527	8,3	0,1
Mið-/S-Evrópa			0,8%	1,1%	1,3%	4,1%	9,1%	16,3%	30,4%	18,8%	18,1%	414	7,9	0,2	
Norður Amerika			0,2%	0,7%		2,9%	2,6%	9,6%	20,4%	22,7%	40,9%	325	8,8	0,2	
Annað		0,7%		0,7%	2,2%	0,7%	8,3%	11,6%	29,9%	21,3%	24,3%	167	8,2	0,3	
Tegund ferðar	Pakkferð	0,4%	0,2%	0,4%	1,1%	2,1%	7,0%	13,7%	27,4%	24,4%	23,5%	342	8,3	0,2	
	Á eigin vegum	0,0%	0,1%	0,5%	1,1%	1,4%	4,6%	6,9%	14,7%	27,1%	19,8%	23,8%	1243	8,1	0,1
	Sambland			0,4%		2,9%	5,9%	12,3%	27,2%	25,5%	25,8%	283	8,4	0,2	
Tilgangur ferðar	Frí		0,1%	0,4%	0,6%	1,1%	3,3%	6,6%	13,8%	27,2%	21,9%	25,0%	1603	8,2	0,1
	Ráðstefna/fundur	0,8%			2,4%		6,7%	5,2%	16,7%	28,7%	21,7%	17,8%	163	7,9	0,3
	Nám/rannsóknir			0,7%	1,6%	5,0%	11,9%	18,5%	22,7%	20,6%	18,9%	87	7,9	0,3	
	Heimsækja vini/ættingja				1,0%	7,0%	7,6%	13,6%	30,5%	16,4%	23,9%	122	8,1	0,3	
	Víðskipti	0,9%				6,8%	9,0%	18,4%	34,1%	9,2%	21,5%	70	7,9	0,4	
	Viðburður á Íslandi			1,1%		5,6%	10,3%	8,5%	30,2%	20,2%	24,0%	111	8,2	0,3	
	Annað/fl. en ein ástæða		2,0%	2,6%	3,3%	6,7%	14,6%	28,7%	15,8%	26,2%		120	8,1	0,3	

*Spurðir voru: Allir

**Þeir sem tóku ekki afstöðu eru þeir sem svöruðu annað hvort 'veit ekki' eða 'vil ekki svara'

[BE21_r4] Hversu ánægð(ur) eða óánægð(ur) varstu með ferðamannastaði á Íslandi á heildina lítið?
- Öryggismál (viðvörðunarkerfi, hættusvæði afmörkuð, skilgreiningar og þess háttar)



Svör	Fjöldi	Hlutfall%	Vikmörk +/-
0	3	0,2%	0,2%
1	3	0,2%	0,2%
2	4	0,3%	0,2%
3	10	0,6%	0,4%
4	12	0,7%	0,4%
5	59	3,4%	0,8%
6	92	5,3%	1,0%
7	250	14,3%	1,6%
8	477	27,3%	2,1%
9	428	24,5%	2,0%
10	407	23,3%	2,0%
Fjöldi svara	1747	100,0%	
Tóku afstöðu	1747	80,1%	
Tóku ekki afstöðu**	434	19,9%	
Fjöldi svara	2181	100,0%	
Spurðir*	2181	100,0%	
Ekki spurðir	0	0,0%	
Fjöldi þátttakenda	2181	100,0%	

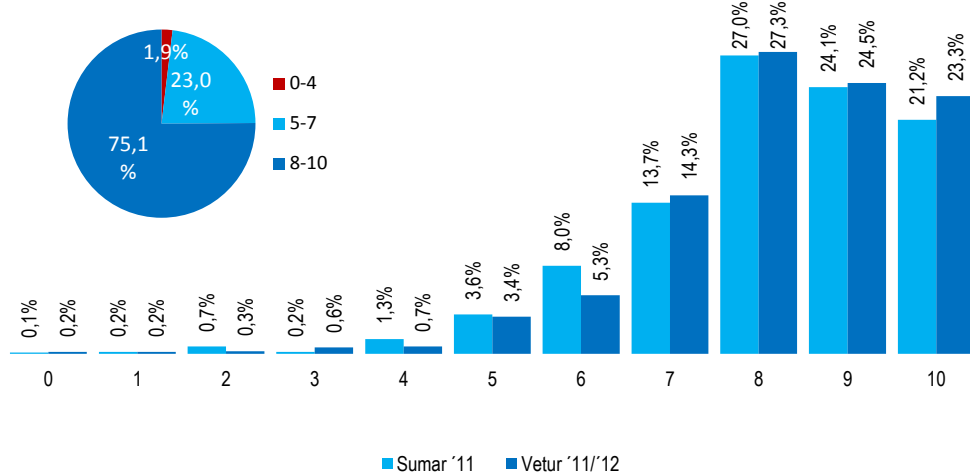

	Meðaltal
Vetur '11/'12	8,3
Sumar '11	8,1

		0	1	2	3	4	5	6	7	8	9	10	Fjöldi svara	Meðaltal	Vikmörk meðat. +/-	
Allir	Allir	0,2%	0,2%	0,3%	0,6%	0,7%	3,4%	5,3%	14,3%	27,3%	24,5%	23,3%	1747	8,3	0,1	
Kyn	Karl	0,2%	0,3%	0,1%	0,4%	0,9%	2,6%	5,6%	15,4%	30,3%	24,6%	19,6%	796	8,2	0,1	
	Kona	0,1%	0,1%	0,4%	0,8%	0,5%	4,0%	5,0%	13,5%	24,8%	24,4%	26,4%	951	8,3	0,1	
Aldur	24 ára eða yngri				2,4%	0,7%	5,9%	6,5%	13,7%	29,8%	21,9%	19,1%	178	8,0	0,2	
	25-34 ára		0,2%	0,6%	0,3%	1,0%	3,1%	5,9%	17,5%	25,9%	22,3%	23,2%	610	8,2	0,1	
	35-44 ára			0,2%		0,4%	3,2%	3,9%	11,3%	31,6%	23,9%	25,4%	320	8,4	0,1	
	45-54 ára		0,6%	0,3%	0,6%	0,5%	3,6%	6,6%	12,5%	24,0%	26,9%	24,4%	289	8,3	0,2	
	55 ára og eldri		0,3%	0,3%		0,7%	0,5%	2,4%	3,9%	13,4%	27,3%	28,2%	22,9%	350	8,3	0,2
Starf	Stjórnunarstörf		0,5%		0,5%		3,2%	4,8%	14,4%	30,3%	25,4%	21,0%	249	8,3	0,2	
	Sérfræðistörf		0,3%	0,1%	0,6%	0,5%	0,6%	2,3%	6,3%	14,3%	25,7%	24,9%	24,3%	591	8,3	0,1
	Skrifst.- og þjónustust.					0,8%	0,5%		4,6%	12,9%	30,0%	25,6%	230	8,5	0,2	
	Sérhæft starfsf.tæknar				0,6%		1,7%	1,3%	5,4%	19,8%	39,0%	13,6%	18,6%	96	8,1	0,3
	Nemendur					1,7%	1,4%	6,6%	7,4%	15,1%	24,2%	25,7%	17,8%	186	8,0	0,2
	Ellilífeyrisp./heimav.			0,8%		0,8%	5,4%	3,3%	9,4%	25,4%	31,5%	23,4%	146	8,4	0,3	
	Annað		0,6%			0,9%	6,1%	3,3%	13,7%	13,4%	24,2%	20,4%	27,3%	217	8,2	0,2
Heimilist.	Lágur					3,1%	11,5%	6,0%	10,2%	35,4%	21,5%	12,3%	41	7,8	0,5	
	Undir meðallagi		0,4%		0,9%	1,9%	2,3%	6,2%	12,7%	26,0%	21,5%	28,1%	137	8,3	0,3	
	Í meðallagi		0,2%	0,2%	0,1%	0,6%	0,5%	4,0%	4,4%	15,7%	26,0%	26,0%	22,4%	732	8,3	0,1
	Yfir meðallagi		0,3%	0,1%	0,6%	0,5%	0,7%	3,2%	6,2%	14,3%	28,7%	22,8%	22,5%	625	8,2	0,1
	Háur		0,4%		1,3%		0,4%	4,5%	12,2%	25,8%	26,9%	28,5%	144	8,5	0,2	
Þjóðerni	Bandarískt		0,5%		0,5%	1,0%	3,4%	5,4%	7,8%	19,6%	22,1%	39,7%	248	8,6	0,2	
	Þýskt					2,2%	8,7%	5,4%	10,9%	21,7%	22,8%	28,3%	129	8,2	0,3	
	Franskt					1,1%	2,2%	3,3%	22,2%	33,3%	26,7%	11,1%	93	8,1	0,2	
	Danskt			1,7%	3,4%		1,7%	5,2%	8,6%	31,0%	27,6%	20,7%	106	8,2	0,3	
	Breskt		0,5%	0,2%	0,5%	0,7%	2,5%	6,6%	13,7%	25,2%	27,4%	22,8%	358	8,3	0,2	
	Norskt		1,3%				3,8%	3,8%	19,0%	26,6%	26,6%	19,0%	144	8,2	0,3	
	Sænskt					1,5%	11,9%	6,0%	20,9%	23,9%	20,9%	14,9%	91	7,8	0,3	
	Spánskt							5,3%	26,3%	42,1%	15,8%	10,5%	29	8,0	0,4	
	Ítalskt					5,3%			10,5%	47,4%	10,5%	21,1%	20	8,1	0,7	
	Hollenskt						3,2%	5,6%	27,4%	41,9%	15,3%	6,5%	70	7,8	0,3	
	Annað		0,3%	0,2%	0,5%	0,7%	1,7%	4,9%	13,8%	29,4%	25,6%	22,9%	457	8,3	0,1	
	Markaðs-svæði	Norðurlönd		0,4%		0,4%	0,9%	0,3%	5,0%	4,8%	15,9%	26,6%	26,4%	19,2%	408	8,1
Bretland				0,4%	0,1%	0,6%	0,8%	2,2%	6,2%	14,0%	27,6%	26,1%	22,0%	475	8,3	0,1
Mið-/S-Evrópa				0,3%		0,3%	1,2%	3,5%	4,3%	18,3%	32,8%	21,6%	17,7%	402	8,1	0,1
Norður Amerika			0,4%		0,7%	0,4%	0,3%	3,1%	4,8%	7,8%	22,0%	25,1%	35,4%	297	8,6	0,2
Annað				0,8%	0,8%		3,1%	7,6%	13,3%	24,7%	21,9%	27,8%	159	8,3	0,2	
Tegund ferðar	Pakkiferð				0,8%	0,2%	2,4%	4,9%	13,3%	28,4%	25,4%	24,7%	311	8,4	0,2	
	Á eigin vegum		0,3%	0,2%	0,3%	0,6%	1,0%	3,8%	5,5%	14,6%	26,5%	24,2%	23,0%	1174	8,2	0,1
	Sambland			0,2%	0,2%	0,2%		2,7%	5,0%	14,5%	29,5%	25,4%	22,2%	252	8,3	0,2
Tilgangur ferðar	Frí		0,2%	0,2%	0,3%	0,5%	0,7%	2,5%	5,0%	14,5%	27,2%	24,6%	24,3%	1487	8,3	0,1
	Ráðstefna/fundur						4,8%	4,9%	15,9%	21,7%	27,4%	25,2%	142	8,4	0,2	
	Nám/rannsóknir			1,5%		2,2%	1,7%	8,4%	8,9%	16,7%	19,9%	24,9%	15,8%	84	7,7	0,4
	Heimsækja vini/ættingja			1,5%				6,9%	6,2%	14,3%	27,1%	21,3%	22,6%	120	8,1	0,3
	Viðskipti							5,9%	4,0%	13,4%	34,5%	20,2%	22,0%	68	8,3	0,3
	Viðburður á Íslandi					2,4%		8,4%	1,2%	14,4%	25,2%	24,4%	24,0%	103	8,2	0,3
	Annað/fl. en ein ástæða		1,1%			1,6%		3,1%	7,9%	7,4%	32,5%	23,4%	23,0%	113	8,2	0,3

*Spurðir voru: Allir

**Þeir sem tóku ekki afstöðu eru þeir sem svöruðu annað hvort 'veit ekki' eða 'vil ekki svara'

[BE21_r5] Hversu ánægð(ur) eða óánægð(ur) varstu með ferðamannastaði á Íslandi á heildina lítið?

- Umgengni gesta



Svör	Fjöldi	Hlutfall%	Vikmörk +/-
0	3	0,1%	0,2%
1	1	0,1%	0,1%
2	1	0,0%	0,1%
3	0	0,0%	0,0%
4	4	0,2%	0,2%
5	41	2,1%	0,6%
6	75	3,9%	0,9%
7	240	12,4%	1,5%
8	565	29,2%	2,0%
9	513	26,4%	2,0%
10	496	25,6%	1,9%
Fjöldi svara	1939	100,0%	
Tóku afstöðu	1939	88,9%	
Tóku ekki afstöðu**	242	11,1%	
Fjöldi svara	2181	100,0%	
Spurðir*	2181	100,0%	
Ekki spurðir	0	0,0%	
Fjöldi þátttakenda	2181	100,0%	

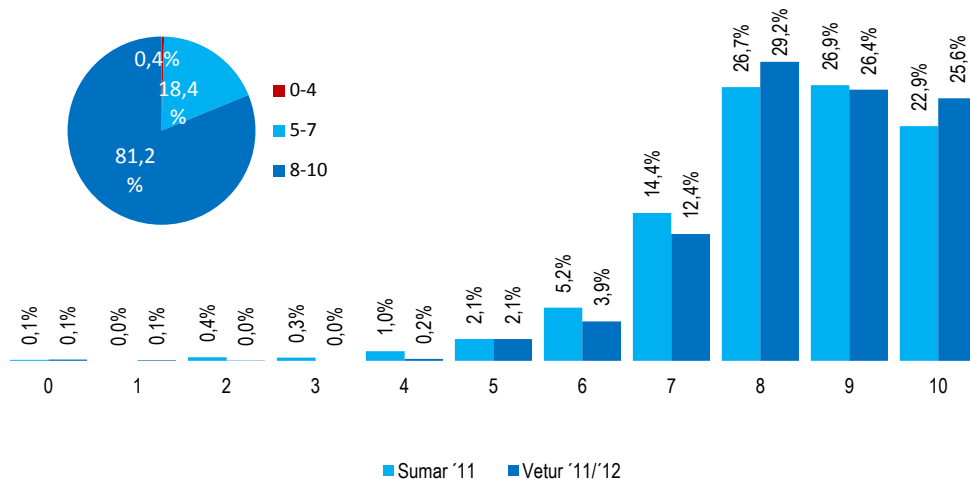

Meðaltal

Vetur '11/'12	8,5
Sumar '11	8,3

		0	1	2	3	4	5	6	7	8	9	10	Fjöldi svara	Meðaltal	Vikmörk meðat. +/-	
Allir	Allir	0,1%	0,1%	0,0%		0,2%	2,1%	3,9%	12,4%	29,2%	26,4%	25,6%	1939	8,5	0,1	
Kyn	Karl					0,3%	2,8%	4,8%	13,1%	30,8%	26,9%	21,3%	892	8,4	0,1	
	Kona	0,3%	0,1%	0,1%		0,1%	1,6%	3,1%	11,8%	27,7%	26,0%	29,3%	1047	8,6	0,1	
Aldur	24 ára eða yngri						2,6%	5,0%	12,3%	32,3%	24,3%	23,4%	198	8,4	0,2	
	25-34 ára		0,2%	0,1%		0,3%	2,4%	5,2%	13,0%	28,4%	25,5%	25,0%	661	8,4	0,1	
	35-44 ára			0,5%			1,5%	3,0%	13,6%	32,0%	21,9%	27,6%	353	8,5	0,1	
	45-54 ára						0,2%	1,9%	2,6%	13,6%	26,5%	28,7%	26,5%	331	8,6	0,1
	55 ára og eldri				0,3%		0,3%	2,1%	2,9%	9,4%	28,5%	31,3%	25,2%	396	8,6	0,1
Starf	Stjórnunarstörf					0,4%	1,6%	5,5%	11,4%	29,8%	29,5%	21,7%	277	8,4	0,1	
	Sérfræðistörf		0,2%	0,1%		0,2%	2,0%	2,9%	13,6%	31,7%	24,2%	25,2%	662	8,5	0,1	
	Skrifst.- og þjónustust.		0,7%				1,0%	5,1%	12,3%	26,4%	27,6%	26,7%	247	8,5	0,2	
	Sérhæft starfsf.tæknar								5,5%	12,5%	34,1%	19,4%	28,6%	115	8,5	0,2
	Nemendur							3,3%	6,1%	13,3%	28,6%	25,1%	23,5%	201	8,4	0,2
	Ellilífeyrissp./heimav.		0,6%					4,0%	2,3%	7,3%	23,2%	34,7%	27,8%	163	8,6	0,2
	Annað						0,6%	2,7%	2,4%	13,7%	27,4%	26,7%	26,6%	243	8,5	0,2
Heimilist.	Lágar						6,9%	8,9%	12,2%	31,2%	21,3%	19,5%	41	8,1	0,5	
	Undir meðallagi		0,8%				3,3%	3,2%	12,4%	21,7%	22,3%	36,3%	159	8,6	0,2	
	Í meðallagi			0,4%			0,1%	2,5%	4,5%	11,1%	27,9%	28,4%	25,0%	781	8,5	0,1
	Yfir meðallagi						0,2%	1,7%	3,7%	13,4%	31,5%	25,5%	24,0%	713	8,5	0,1
	Háar						0,8%	0,4%	1,5%	14,5%	29,8%	29,0%	24,1%	161	8,6	0,2
Þjóðerni	Bandarískt					0,4%	2,0%	0,8%	4,1%	23,6%	26,8%	42,3%	299	9,0	0,1	
	Þýskt						1,1%	10,9%	8,7%	23,9%	20,7%	34,8%	129	8,6	0,2	
	Franskt		1,1%					4,3%	2,1%	17,0%	36,2%	25,5%	13,8%	98	8,1	0,3
	Danskt								4,2%	8,5%	31,0%	29,6%	26,8%	130	8,7	0,2
	Breskt			0,2%			0,2%	1,7%	3,2%	11,1%	27,4%	30,6%	25,8%	400	8,6	0,1
	Norskt		1,1%					5,7%	4,5%	12,5%	35,2%	22,7%	18,2%	161	8,1	0,2
	Sænskt						1,3%	5,3%	6,6%	23,7%	22,4%	21,1%	19,7%	103	8,0	0,3
	Spánskt							5,0%	5,0%	20,0%	40,0%	5,0%	25,0%	30	8,1	0,5
	Ítalskt								5,3%	5,3%	42,1%	21,1%	26,3%	20	8,6	0,5
	Hollenskt						0,8%	1,6%	4,0%	33,1%	44,4%	11,3%	4,8%	70	7,7	0,2
Annað		0,3%					1,1%	3,8%	14,1%	29,5%	29,8%	21,5%	498	8,5	0,1	
Markaðs-svæði	Norðurlönd					0,4%	0,3%	3,4%	4,6%	13,9%	30,3%	25,5%	21,6%	460	8,3	0,1
	Bretland		0,2%	0,1%			0,1%	1,4%	3,6%	12,1%	28,7%	29,2%	24,5%	534	8,5	0,1
	Mið-/S-Evrópa		0,2%				0,4%	1,6%	6,3%	16,8%	33,2%	20,7%	20,8%	419	8,2	0,1
	Norður Amerika							1,8%	0,7%	4,3%	23,9%	30,6%	38,7%	347	9,0	0,1
Annað							2,9%	3,6%	14,6%	28,6%	26,8%	23,6%	172	8,4	0,2	
Tegund ferðar	Pakkaferð						1,1%	3,9%	9,0%	30,9%	28,9%	26,2%	351	8,6	0,1	
	Á eigin vegum		0,1%	0,1%		0,2%	2,5%	4,3%	13,8%	28,8%	25,2%	25,1%	1283	8,4	0,1	
	Sambland		0,6%	0,2%		0,4%	1,9%	2,1%	10,7%	28,4%	29,0%	26,5%	292	8,5	0,2	
Tilgangur ferðar	Frí		0,2%	0,1%	0,0%	0,2%	1,7%	3,5%	12,7%	29,0%	27,0%	25,6%	1641	8,5	0,1	
	Ráðstefna/fundur						5,0%	3,6%	10,2%	28,5%	24,7%	28,0%	166	8,5	0,2	
	Nám/rannsóknir							3,0%	7,7%	14,3%	24,6%	27,0%	23,5%	87	8,4	0,3
	Heimsækja vini/ættingja	1,4%						1,9%	4,5%	13,0%	32,5%	20,7%	26,0%	128	8,3	0,3
	Viðskipti							3,3%	3,6%	15,7%	33,6%	21,6%	22,1%	79	8,3	0,3
	Viðburður á Íslandi							3,6%	4,0%	11,8%	29,1%	20,4%	31,1%	123	8,5	0,2
Annað/fl. en ein ástæða							2,2%	4,3%	11,0%	27,9%	27,7%	26,9%	132	8,6	0,2	

*Spurðir voru: Allir

**Þeir sem tóku ekki afstöðu eru þeir sem svöruðu annað hvort 'veit ekki' eða 'vil ekki svara'

[BE21_r6] Hversu ánægð(ur) eða óánægð(ur) varstu með ferðamannastaði á Íslandi á heildina lítið?

- Almenn ástand á ferðamannstöðum



Svör	Fjöldi	Hlutfall%	Vikmörk +/-
0	0	0,0%	0,0%
1	3	0,1%	0,2%
2	3	0,2%	0,2%
3	0	0,0%	0,0%
4	3	0,2%	0,2%
5	24	1,2%	0,5%
6	54	2,6%	0,7%
7	195	9,6%	1,3%
8	548	26,9%	1,9%
9	630	30,9%	2,0%
10	578	28,4%	2,0%
Fjöldi svara	2038	100,0%	
Tóku afstöðu	2038	93,5%	
Tóku ekki afstöðu**	143	6,5%	
Fjöldi svara	2181	100,0%	
Spurðir*	2181	100,0%	
Ekki spurðir	0	0,0%	
Fjöldi þátttakenda	2181	100,0%	

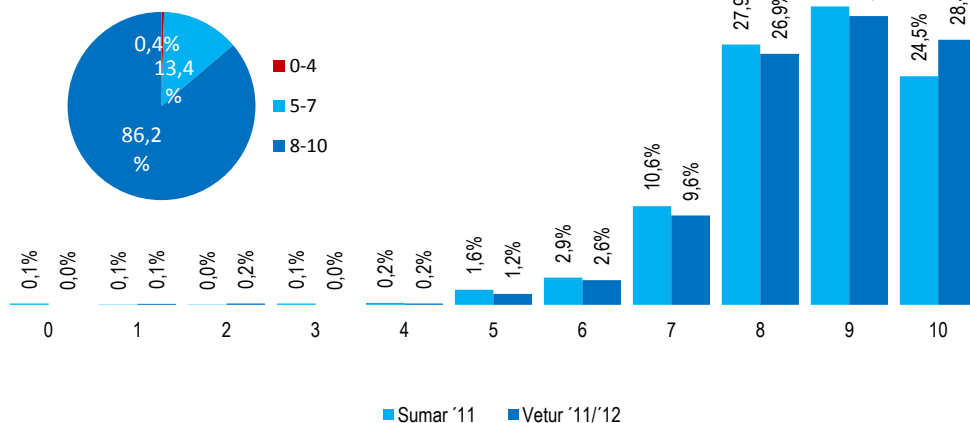

	Meðaltal
Vetur '11/'12	8,7
Sumar '11	8,6

		0	1	2	3	4	5	6	7	8	9	10	Fjöldi svara	Meðaltal	Vikmörk meðalt.
Allir	Allir	0,1%	0,2%	0,2%	1,2%	2,6%	9,6%	26,9%	30,9%	28,4%	2038	8,7	0,1		
Kyn	Karl	0,1%		0,1%	1,2%	3,4%	10,5%	30,9%	31,4%	22,4%	921	8,5	0,1		
	Kona	0,1%	0,3%	0,2%	1,1%	2,1%	8,8%	23,6%	30,6%	33,3%	1118	8,8	0,1		
Aldur	24 ára eða yngri	0,7%			2,5%	2,9%	12,9%	28,9%	29,4%	22,7%	205	8,4	0,2		
	25-34 ára	0,2%	0,2%	0,2%	1,2%	2,9%	11,0%	23,4%	31,6%	29,4%	699	8,7	0,1		
	35-44 ára		0,5%		0,2%	1,6%	7,6%	34,9%	24,4%	30,8%	377	8,7	0,1		
	45-54 ára			0,2%	1,6%	3,8%	9,8%	21,2%	33,9%	29,5%	344	8,7	0,1		
	55 ára og eldri			0,3%	1,0%	2,0%	7,1%	29,3%	34,0%	26,3%	413	8,7	0,1		
Starf	Stjórnunarstörf			0,4%	0,2%	2,7%	9,4%	27,0%	32,0%	28,3%	292	8,7	0,1		
	Sérfræðistörf		0,2%	0,1%	1,1%	2,6%	9,6%	30,1%	28,0%	28,3%	700	8,7	0,1		
	Skrifst.- og þjónustust.		0,7%		0,2%	3,5%	9,2%	23,2%	35,5%	27,8%	262	8,7	0,1		
	Sérhæft starfsf./tæknar					4,4%	12,1%	25,0%	34,9%	23,7%	123	8,6	0,2		
	Nemendur	0,7%			1,2%	4,0%	12,5%	26,5%	32,2%	23,0%	214	8,5	0,2		
	Ellilífeyrissp./heimav.				2,9%	1,9%	4,9%	25,6%	34,3%	30,4%	170	8,8	0,2		
Annað		0,5%		2,6%	0,6%	10,1%	24,0%	33,4%	33,4%	247	8,7	0,2			
Heimilist.	Lágur	3,0%			3,9%	2,7%	13,6%	34,1%	24,0%	18,7%	46	8,1	0,5		
	Undir meðallagi		0,7%		1,1%	1,7%	8,3%	22,8%	33,3%	32,0%	169	8,8	0,2		
	Í meðallagi		0,1%	0,2%		1,5%	2,3%	9,6%	25,4%	33,5%	27,4%	820	8,7	0,1	
	Yfir meðallagi				0,2%	1,1%	3,8%	9,7%	28,6%	28,6%	27,9%	743	8,6	0,1	
	Háur				1,1%		0,7%	9,7%	27,1%	28,6%	32,8%	170	8,8	0,2	
Þjóðerni	Bandarískt	0,4%		0,4%	1,2%		4,0%	19,0%	29,2%	45,8%	307	9,1	0,1		
	Þýskt	1,0%			1,0%	8,1%		18,2%	25,3%	38,4%	139	8,7	0,3		
	Franskt							12,0%	26,0%	41,0%	21,0%	104	8,7	0,2	
	Danskt				2,7%	2,7%	5,4%	36,5%	31,1%	21,6%	135	8,6	0,2		
	Breskt				0,1%	0,4%	1,3%	9,6%	24,1%	34,5%	29,9%	421	8,8	0,1	
	Norskt		1,1%		3,2%	5,4%	8,6%	36,6%	26,9%	18,3%	170	8,3	0,2		
	Sænskt			1,2%	3,5%	2,4%	15,3%	34,1%	23,5%	20,0%	115	8,3	0,2		
	Spánskt				9,5%	28,6%	28,6%	28,6%	4,8%		32	7,9	0,4		
	Ítalskt				4,8%	4,8%	23,8%	47,6%	19,0%		22	8,7	0,5		
	Hollenskt				1,5%	3,7%	22,1%	49,3%	19,9%	3,7%	76	7,9	0,2		
	Annað		0,2%		0,5%	2,9%	10,1%	25,7%	32,7%	27,9%	515	8,7	0,1		
	Markaðs-svæði	Norðurlönd		0,4%	0,3%	2,7%	3,3%	9,2%	34,8%	27,6%	21,8%	494	8,4	0,1	
Bretland			0,2%	0,1%	0,3%	2,6%	8,5%	25,9%	33,7%	28,6%	564	8,7	0,1		
Mið-/S-Evrópa		0,3%		0,3%	0,6%	4,7%	14,3%	28,8%	29,2%	21,8%	437	8,4	0,1		
Norður Amerika		0,3%			1,0%		3,4%	18,8%	33,4%	43,1%	363	9,1	0,1		
Annað					1,4%	1,4%	14,8%	20,7%	30,8%	30,8%	174	8,7	0,2		
Tegund ferðar	Pakkiferð				0,2%	0,3%	2,1%	7,4%	28,2%	33,9%	27,9%	364	8,8	0,1	
	Á eigin vegum		0,2%	0,1%	0,2%	1,5%	3,1%	10,0%	27,2%	29,6%	28,1%	1354	8,6	0,1	
	Sambland			0,6%		0,6%	1,5%	10,3%	24,2%	33,4%	29,4%	308	8,7	0,1	
Tilgangur ferðar	Frí	0,1%	0,2%	0,2%	0,6%	2,5%	9,2%	27,0%	31,2%	29,0%	1729	8,7	0,1		
	Ráðstefna/fundur				3,6%	4,9%	11,4%	23,5%	28,9%	27,7%	174	8,5	0,2		
	Nám/rannsóknir				1,5%	1,8%	13,7%	24,4%	35,1%	23,5%	91	8,6	0,2		
	Heimsækja vini/ættingja		1,4%		1,8%	5,9%	8,6%	32,0%	24,4%	25,9%	135	8,4	0,2		
	Viðskipti				3,3%	4,4%	6,6%	29,6%	30,0%	26,2%	78	8,6	0,3		
	Viðburður á Íslandi				3,2%	0,7%	6,4%	29,0%	26,0%	34,8%	126	8,8	0,2		
Annað/fl. en ein ástæða	1,0%			1,3%	2,6%	4,4%	30,7%	29,0%	31,0%	138	8,7	0,2			

*Spurðir voru: Allir

**Þeir sem tóku ekki afstöðu eru þeir sem svöruðu annað hvort 'veit ekki' eða 'vil ekki svara'

[BE22_r1] Hversu ánægð(ur) eða óánægð(ur) varstu með upplýsingagjöf um ferðapjónustu á Íslandi?
- Almennar upplýsingar (t.d. merkingar og kort)



Svör	Fjöldi	Hlutfall%	Vikmörk +/-
0	0	0,0%	0,0%
1	1	0,1%	0,1%
2	7	0,3%	0,3%
3	8	0,4%	0,3%
4	5	0,2%	0,2%
5	45	2,2%	0,6%
6	77	3,8%	0,8%
7	274	13,6%	1,5%
8	595	29,5%	2,0%
9	508	25,2%	1,9%
10	498	24,7%	1,9%
Fjöldi svara	2016	100,0%	
Tóku afstöðu	2016	92,5%	
Tóku ekki afstöðu**	165	7,5%	
Fjöldi svara	2181	100,0%	
Spurðir*	2181	100,0%	
Ekki spurðir	0	0,0%	
Fjöldi þátttakenda	2181	100,0%	

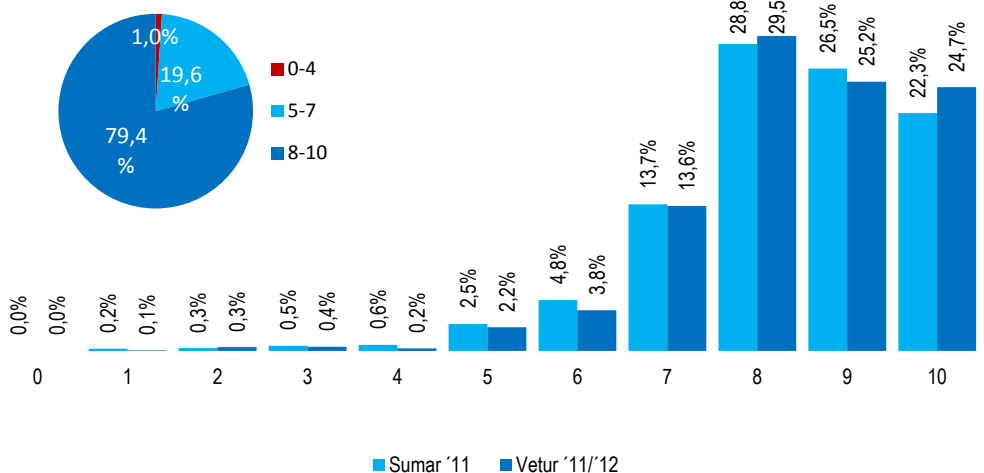

Meðaltal

Vetur '11/'12	8,4
Sumar '11	8,3

		0	1	2	3	4	5	6	7	8	9	10	Fjöldi svara	Meðaltal	Vikmörk meðalt. +/-
Allir	Allir	0,1%	0,3%	0,4%	0,2%	2,2%	3,8%	13,6%	29,5%	25,2%	24,7%	2016	8,4	0,1	
Kyn	Karl	0,1%		0,1%	0,3%	3,0%	3,8%	16,4%	31,5%	26,2%	18,6%	910	8,3	0,1	
	Kona		0,6%	0,6%	0,2%	1,6%	3,8%	11,3%	27,8%	24,4%	29,7%	1106	8,5	0,1	
Aldur	24 ára eða yngri	0,6%		1,4%	0,6%	2,6%	5,2%	17,9%	24,8%	23,0%	23,8%	200	8,2	0,2	
	25-34 ára		0,4%	0,4%	0,2%	2,1%	4,8%	14,5%	27,7%	25,0%	24,9%	699	8,4	0,1	
	35-44 ára		0,8%	0,5%		1,4%	3,1%	13,0%	32,9%	22,9%	25,4%	373	8,4	0,1	
	45-54 ára		0,4%			3,6%	2,2%	10,3%	34,4%	26,2%	23,0%	344	8,4	0,2	
	55 ára og eldri				0,6%	1,8%	3,3%	13,1%	27,6%	28,0%	25,5%	401	8,5	0,1	
Starf	Stjórnunarstörf	0,4%	0,6%			1,3%	5,5%	9,7%	32,7%	28,8%	21,0%	287	8,4	0,1	
	Sérfræðistörf	0,3%	0,3%	0,2%		2,0%	2,9%	14,3%	30,4%	25,7%	24,0%	696	8,4	0,1	
	Skrifst- og þjónustust.	1,5%	0,5%			1,3%	2,5%	12,5%	30,0%	23,3%	28,4%	258	8,5	0,2	
	Sérhæft starfsf./tæknar					1,6%	6,1%	19,3%	32,7%	21,4%	18,8%	123	8,2	0,3	
	Nemendur	0,6%		0,6%	0,6%	5,1%	5,4%	16,1%	25,4%	24,1%	22,2%	219	8,2	0,2	
	Ellilífeyrisp./heimav.				0,8%	2,7%	3,5%	10,3%	28,6%	28,8%	25,3%	157	8,5	0,2	
	Annað			0,5%		2,2%	3,6%	14,6%	25,6%	23,2%	30,3%	248	8,5	0,2	
Heimilist.	Lágar					3,8%	9,5%	20,4%	32,3%	12,4%	21,7%	49	8,1	0,5	
	Undir meðallagi		1,5%	0,8%		4,1%	4,7%	12,8%	16,2%	27,3%	32,6%	168	8,4	0,2	
	Í meðallagi	0,2%	0,4%		0,2%	2,5%	2,6%	13,1%	30,2%	25,8%	25,2%	812	8,5	0,1	
	Yfir meðallagi	0,1%	0,6%	0,3%	1,8%	4,4%	14,1%	31,9%	24,1%	22,6%		737	8,4	0,1	
	Háar	0,4%	1,1%	0,7%	1,4%	4,0%	12,2%	26,7%	27,6%	25,8%		168	8,4	0,2	
Þjóðemi	Bandarískt	0,4%	0,4%	1,2%		2,9%	4,5%	7,9%	19,4%	24,8%	38,4%	294	8,7	0,1	
	Þýskt		1,0%			1,9%	3,9%	8,7%	29,1%	21,4%	34,0%	144	8,6	0,3	
	Franskt					5,1%	17,3%	35,7%	26,5%	15,3%		102	8,3	0,3	
	Danskt			1,3%		3,9%	2,6%	14,5%	35,5%	27,6%	14,5%	139	8,2	0,3	
	Breskt		0,3%			0,9%	3,2%	12,3%	27,9%	29,9%	25,5%	413	8,6	0,1	
	Norskt		1,1%			5,3%	5,3%	20,2%	34,0%	20,2%	13,8%	172	7,9	0,3	
	Sænskt		1,3%	2,5%		5,0%	6,3%	10,0%	37,5%	17,5%	20,0%	108	8,0	0,3	
	Spánskt					5,0%	5,0%	25,0%	35,0%	15,0%	15,0%	30	8,0	0,5	
	Ítalskt					10,5%	10,5%	52,6%	15,8%	10,5%		20	8,1	0,6	
	Hollenskt			0,8%		3,8%	21,1%	52,6%	15,8%	6,0%		75	8,0	0,2	
Annað	0,2%	0,2%		0,2%	1,6%	2,5%	15,2%	25,9%	27,6%	26,5%	517	8,5	0,1		
Markaðs- svæði	Norðurlönd		0,6%	0,9%		4,0%	4,3%	14,7%	33,3%	23,3%	18,8%	498	8,2	0,1	
	Bretland		0,4%		0,2%	1,3%	2,5%	12,9%	28,7%	30,3%	23,5%	550	8,5	0,1	
	Mið-/S-Evrópa			0,4%		1,5%	5,0%	15,8%	36,2%	20,1%	20,9%	440	8,3	0,1	
	Norður Amerika		0,3%	0,3%	1,0%	2,3%	4,3%	8,6%	21,2%	25,9%	36,0%	349	8,7	0,1	
	Annað	0,7%				1,4%	2,2%	16,7%	20,9%	26,2%	31,8%	173	8,6	0,2	
Tegund ferðar	Pakkaferð		0,2%			1,0%	3,2%	11,7%	30,4%	28,3%	25,2%	356	8,6	0,1	
	Á eigin vegum	0,1%	0,3%	0,6%	0,4%	2,8%	4,1%	14,5%	29,0%	24,1%	24,1%	1353	8,3	0,1	
	Sambland		0,6%			1,2%	2,8%	12,0%	30,7%	26,7%	25,9%	295	8,5	0,1	
Tilgangur ferðar	Frí	0,1%	0,4%	0,5%	0,3%	1,7%	3,6%	13,4%	29,2%	25,5%	25,3%	1699	8,4	0,1	
	Ráðstefna/fundur					2,9%	4,9%	11,2%	33,1%	23,0%	24,9%	181	8,4	0,2	
	Nám/rannsóknir					3,4%	19,8%	25,9%	28,4%	22,4%		90	8,5	0,3	
	Heimsækja vini/ættingja		1,4%			1,4%	4,2%	14,0%	29,5%	25,1%	24,4%	131	8,4	0,2	
	Viðskipti					1,5%	6,2%	13,6%	30,3%	24,7%	23,6%	80	8,4	0,3	
	Viðburður á Íslandi		1,0%			0,9%	3,2%	14,4%	33,2%	18,9%	28,3%	128	8,5	0,3	
Annað/fl. en ein ástæða					5,4%	3,9%	14,4%	27,0%	29,8%	19,6%	136	8,3	0,3		

*Spurðir voru: Allir

**Þeir sem tóku ekki afstöðu eru þeir sem svöruðu annað hvort 'veit ekki' eða 'vil ekki svara'

[BE22_r2] Hversu ánægð(ur) eða óánægð(ur) varstu með upplýsingagjöf um ferðapjónustu á Íslandi?

- Upplýsingagjöf á upplýsingamiðstöðvum



Svör	Fjöldi	Hlutfall%	Vikmörk +/-
0	0	0,0%	0,0%
1	1	0,1%	0,1%
2	4	0,2%	0,2%
3	5	0,3%	0,2%
4	8	0,4%	0,3%
5	32	1,7%	0,6%
6	59	3,1%	0,8%
7	213	11,1%	1,4%
8	507	26,4%	2,0%
9	531	27,7%	2,0%
10	555	29,0%	2,0%
Fjöldi svara	1916	100,0%	
Tóku afstöðu	1916	87,9%	
Tóku ekki afstöðu**	265	12,1%	
Fjöldi svara	2181	100,0%	
Spurðir*	2181	100,0%	
Ekki spurðir	0	0,0%	
Fjöldi þátttakenda	2181	100,0%	

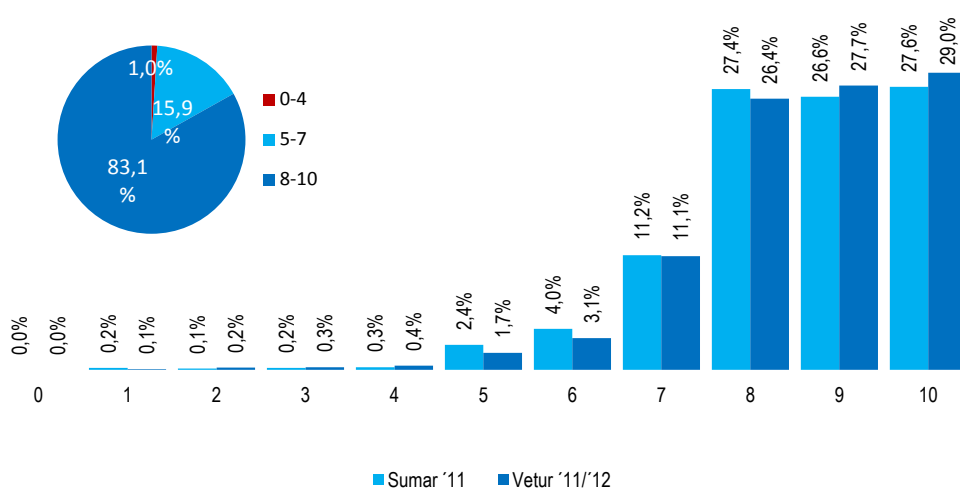

Meðaltal

Vetur '11/'12	8,6
Sumar '11	8,5

		0	1	2	3	4	5	6	7	8	9	10	Fjöldi svara	Meðaltal	Vikmörk meðat. +/-
Allir	Allir	0,1%	0,2%	0,3%	0,4%	1,7%	3,1%	11,1%	26,4%	27,7%	29,0%	1916	8,6	0,1	
Kyn	Karl			0,3%	0,5%	1,5%	3,6%	12,9%	29,7%	29,2%	22,4%	868	8,5	0,1	
	Kona	0,1%	0,4%	0,2%	0,4%	1,8%	2,7%	9,6%	23,8%	26,5%	34,4%	1049	8,7	0,1	
Aldur	24 ára eða yngri				0,6%	3,7%	6,2%	8,8%	28,3%	25,5%	26,8%	193	8,4	0,2	
	25-34 ára	0,2%	0,2%	0,5%	0,8%	1,6%	3,2%	12,8%	24,3%	27,3%	29,1%	663	8,5	0,1	
	35-44 ára		0,5%			0,7%	1,7%	11,7%	28,8%	27,8%	28,7%	348	8,6	0,1	
	45-54 ára		0,4%			1,9%	3,3%	8,9%	29,4%	27,7%	28,4%	326	8,6	0,1	
	55 ára og eldri			0,5%	0,5%	1,4%	2,4%	10,6%	24,6%	29,5%	30,5%	386	8,7	0,1	
Starf	Stjórnunarstörf	0,5%	0,4%			2,0%	2,2%	9,1%	28,0%	33,1%	24,8%	276	8,6	0,2	
	Sérfræðistörf		0,2%	0,3%	0,4%	1,4%	2,8%	12,7%	26,8%	27,1%	28,3%	654	8,6	0,1	
	Skrifst.- og þjónustust.		0,7%			0,7%	2,3%	11,7%	26,0%	27,6%	31,0%	251	8,7	0,2	
	Sérhæft starfsf./tæknar				0,7%		4,0%	19,6%	30,2%	22,7%	22,7%	110	8,4	0,2	
	Nemendur				1,5%	3,0%	6,9%	8,2%	27,2%	24,4%	28,7%	201	8,4	0,2	
	Ellilífeyrisp./heimav.		0,5%	1,1%	1,9%	2,3%	8,0%	23,1%	31,3%	31,7%	160	8,7	0,2		
	Annað		0,6%		2,1%	2,9%	10,1%	23,9%	25,9%	34,6%	237	8,7	0,2		
Heimilis.	Lágur						5,6%	11,3%	41,0%	16,0%	26,1%	44	8,5	0,4	
	Undir meðallagi		0,8%		1,1%	2,0%	4,6%	12,9%	16,6%	22,5%	39,5%	160	8,6	0,2	
	Í meðallagi	0,2%	0,4%	0,1%	0,3%	1,9%	3,1%	10,6%	26,3%	29,8%	27,4%	786	8,6	0,1	
	Yfir meðallagi		0,6%	0,4%	1,5%	3,0%	12,5%	27,9%	27,4%	26,6%	692	8,5	0,1		
	Háur		0,8%	1,6%	1,2%	7,6%	28,0%	26,8%	34,0%	154	8,8	0,2			
Þjóðerni	Bandarískt		0,4%	0,9%	0,9%	2,2%	3,0%	5,2%	16,0%	26,8%	44,6%	281	8,9	0,2	
	Þýskt					3,0%	2,0%	6,1%	23,2%	25,3%	40,4%	139	8,9	0,2	
	Franskt					3,2%	12,9%	35,5%	31,2%	17,2%	96	8,5	0,2		
	Danskt					1,5%	4,4%	10,3%	38,2%	26,5%	19,1%	124	8,4	0,2	
	Breskt					0,6%	3,0%	10,2%	22,5%	32,6%	31,1%	403	8,8	0,1	
	Norskt		1,2%		1,2%	3,5%	4,7%	18,8%	30,6%	24,7%	15,3%	155	8,0	0,2	
	Sænskt		1,3%		1,3%	2,5%	6,3%	15,0%	31,3%	23,8%	18,8%	108	8,1	0,3	
	Spánskt					10,5%	21,1%	31,6%	26,3%	10,5%	29	8,1	0,4		
	Ítalskt					5,6%	11,1%	38,9%	16,7%	27,8%	19	8,5	0,6		
	Hollenskt		0,8%	0,8%		5,7%	17,2%	48,4%	20,5%	6,6%	69	8,0	0,3		
	Annað		0,3%	0,2%	0,7%	1,9%	1,1%	11,8%	25,7%	27,8%	30,6%	491	8,6	0,1	
Markaðs- svæði	Norðurlönd	0,3%	0,4%	0,3%	0,4%	2,3%	4,5%	13,5%	31,9%	26,6%	19,8%	455	8,3	0,1	
	Bretland		0,2%	0,5%	1,2%	2,2%	10,6%	22,9%	33,1%	29,3%	529	8,7	0,1		
	Mið-/S-Evrópa		0,1%	0,1%	1,6%	3,7%	12,5%	32,5%	25,6%	23,9%	425	8,5	0,1		
	Norður Amerika		0,4%	1,0%	1,0%	1,5%	2,8%	5,4%	16,9%	27,0%	44,2%	334	8,9	0,2	
	Annað		2,3%	1,5%	14,0%	26,6%	20,8%	34,8%	167	8,7	0,2				
Tegund ferðar	Pakkferð					2,0%	1,8%	10,1%	28,2%	28,6%	29,3%	338	8,7	0,1	
	Á eigin vegum	0,1%	0,2%	0,4%	0,6%	1,6%	3,4%	11,5%	26,9%	26,9%	28,4%	1279	8,5	0,1	
	Sambland		0,6%	0,3%	1,5%	3,3%	10,9%	23,2%	29,6%	30,6%	287	8,6	0,2		
Tilgangur ferðar	Frí		0,3%	0,3%	0,4%	1,3%	2,6%	11,0%	26,2%	27,8%	30,2%	1621	8,6	0,1	
	Ráðstefna/fundur		0,8%			1,8%	8,5%	9,9%	29,0%	22,7%	27,2%	167	8,4	0,2	
	Nám/rannsóknir					2,1%	4,8%	9,3%	28,8%	24,7%	30,3%	85	8,6	0,3	
	Heimsækja vini/ættingja		1,5%			5,7%	14,7%	26,8%	24,4%	26,9%	123	8,4	0,3		
	Viðskipti		1,7%			6,2%	1,5%	17,1%	29,2%	29,4%	24,8%	81	8,4	0,4	
	Viðburður á Íslandi					1,0%	2,9%	11,7%	27,8%	25,8%	30,8%	121	8,7	0,2	
	Annað/fl. en ein ástæða		1,4%	2,9%	3,2%	10,6%	23,4%	33,4%	25,1%	128	8,5	0,2			

*Spurðir voru: Allir

**Þeir sem tóku ekki afstöðu eru þeir sem svöruðu annað hvort 'veit ekki' eða 'vil ekki svara'

[BE22_r3] Hversu ánægð(ur) eða óánægð(ur) varstu með upplýsingagjöf um ferðabjónustu á Íslandi?

- Prentað efni (ferðabæklingar, ferðahandbækur, kort o.s.frv.)



Svör	Fjöldi	Hlutfall%	Vikmörk +/-
0	0	0,0%	0,0%
1	0	0,0%	0,0%
2	4	0,2%	0,2%
3	6	0,3%	0,2%
4	8	0,4%	0,3%
5	33	1,7%	0,6%
6	53	2,6%	0,7%
7	192	9,5%	1,3%
8	531	26,2%	1,9%
9	572	28,2%	2,0%
10	631	31,1%	2,0%
Fjöldi svara	2029	100,0%	
Tóku afstöðu	2029	93,0%	
Tóku ekki afstöðu**	152	7,0%	
Fjöldi svara	2181	100,0%	
Spurðir*	2181	100,0%	
Ekki spurðir	0	0,0%	
Fjöldi þátttakenda	2181	100,0%	

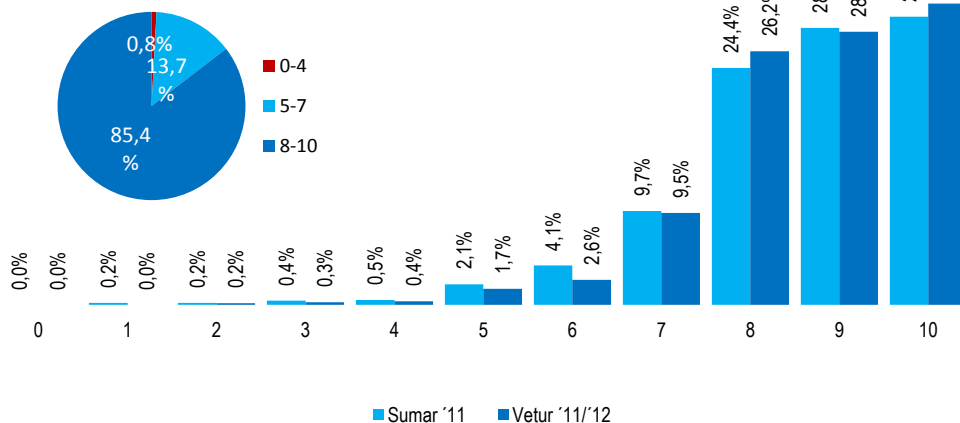

	0	1	2	3	4	5	6	7	8	9	10	Fjöldi svara	Meðaltal	Vikmörk meðal. +/-	
Allir	Allir	0,2%	0,3%	0,4%	1,7%	2,6%	9,5%	26,2%	28,2%	31,1%	2029	8,7	0,1		
Kyn	Karl	0,3%	0,2%	0,4%	2,0%	2,4%	11,4%	29,1%	29,7%	24,6%	910	8,5	0,1		
	Kona	0,1%	0,3%	0,4%	1,4%	2,7%	7,9%	23,8%	27,0%	36,4%	1119	8,8	0,1		
Aldur	24 ára eða yngri		0,9%	0,7%	1,9%	3,0%	8,9%	25,8%	26,1%	32,7%	200	8,6	0,2		
	25-34 ára		0,2%	0,6%	0,1%	1,8%	3,0%	10,3%	25,0%	28,1%	30,8%	692	8,6	0,1	
	35-44 ára				0,5%	0,7%	2,8%	9,6%	31,1%	23,4%	32,0%	378	8,7	0,1	
	45-54 ára				0,4%	0,4%	2,5%	0,9%	9,6%	26,8%	31,1%	28,5%	342	8,7	0,1
	55 ára og eldri				0,3%	0,6%	1,5%	2,9%	8,1%	23,2%	31,2%	32,2%	417	8,7	0,1
Starf	Stjórnunarstörf		0,4%		0,4%	0,4%	2,5%	6,8%	30,8%	30,6%	28,0%	292	8,7	0,1	
	Sérfræðistörf			0,4%	0,3%	1,5%	2,6%	10,8%	28,5%	27,8%	28,2%	686	8,6	0,1	
	Skrifst.- og þjónustust.			0,5%	0,7%	2,1%	2,3%	8,9%	21,3%	29,4%	34,8%	265	8,7	0,2	
	Sérhæft starfsf./tæknar							5,8%	14,4%	21,8%	29,4%	28,6%	117	8,6	0,2
	Nemendur				0,8%	0,6%	2,7%	3,1%	7,6%	26,0%	27,1%	31,9%	216	8,6	0,2
	Ellilífeyrisþ./heimav.					0,7%	3,4%	3,6%	5,1%	23,9%	31,5%	31,8%	171	8,7	0,2
Annað				0,5%		1,4%	0,4%	12,3%	23,1%	24,2%	38,0%	254	8,8	0,2	
Heimilist.	Lágar							10,8%	29,5%	30,9%	28,8%	47	8,8	0,3	
	Undir meðallagi			1,5%	0,8%	3,6%	1,5%	10,6%	17,6%	25,2%	39,2%	176	8,7	0,2	
	Í meðallagi			0,2%		0,2%	1,3%	2,7%	10,0%	24,9%	29,9%	30,9%	809	8,7	0,1
	Yfir meðallagi			0,3%	0,2%	0,4%	1,6%	3,1%	9,5%	29,3%	28,1%	27,4%	742	8,6	0,1
	Háar				0,7%	0,8%	1,6%	1,4%	6,7%	27,5%	23,6%	37,5%	166	8,8	0,2
Þjóðerni	Bandarískt		0,8%	0,4%	0,4%	1,6%	3,7%	2,8%	15,9%	26,8%	47,6%	299	9,0	0,2	
	Þýskt				1,0%	4,0%	2,0%	3,0%	26,7%	26,7%	36,6%	141	8,8	0,2	
	Franskt							12,6%	35,8%	31,6%	20,0%	99	8,6	0,2	
	Danskt			1,4%			2,7%		12,3%	30,1%	27,4%	26,0%	133	8,5	0,2
	Breskt					0,6%	2,5%	9,6%	22,9%	33,2%	31,3%	416	8,8	0,1	
	Norskt					1,0%	5,2%	5,2%	10,3%	33,0%	28,9%	16,5%	177	8,2	0,2
	Sænskt			1,1%	1,1%		3,4%	3,4%	17,0%	27,3%	20,5%	26,1%	119	8,3	0,3
	Spánskt						9,5%	19,0%	33,3%	28,6%	9,5%	32	8,1	0,4	
	Ítalskt						5,0%	15,0%	35,0%	20,0%	25,0%	21	8,5	0,5	
	Hollenskt						3,0%	19,3%	48,1%	23,7%	5,9%	76	8,1	0,2	
	Annað				0,2%	0,6%	0,7%	1,7%	9,5%	25,3%	27,3%	34,6%	514	8,8	0,1
	Markaðs-svæði	Norðurlönd		0,3%	0,6%	0,4%	3,3%	2,9%	11,5%	29,3%	27,4%	24,4%	504	8,4	0,1
Bretland				0,2%	0,2%	0,4%	2,8%	9,9%	23,2%	32,7%	30,5%	550	8,7	0,1	
Mið-/S-Evrópa					0,8%	1,3%	2,9%	10,3%	34,0%	26,9%	23,8%	437	8,5	0,1	
Norður Ameríka			0,7%	0,3%	0,3%	1,4%	2,7%	3,2%	18,9%	26,6%	45,7%	354	9,0	0,1	
Annað						2,1%		12,7%	22,2%	22,5%	40,5%	177	8,8	0,2	
Tegund ferðar	Pakkiferð			0,5%		0,5%	2,3%	8,4%	23,5%	32,5%	32,2%	349	8,8	0,1	
	Á eigin vegum		0,3%	0,3%	0,4%	2,0%	2,4%	10,4%	27,3%	26,9%	30,0%	1358	8,6	0,1	
	Sambland				0,6%	1,4%	3,7%	6,9%	24,3%	29,8%	33,4%	306	8,8	0,1	
Tilgangur ferðar	Frí		0,2%	0,2%	0,5%	1,2%	2,5%	9,6%	25,7%	28,1%	32,0%	1698	8,7	0,1	
	Ráðstefna/fundur					2,4%	5,4%	8,5%	27,4%	29,6%	26,7%	183	8,6	0,2	
	Nám/rannsóknir					1,6%	3,9%	10,0%	22,9%	27,0%	34,6%	90	8,7	0,3	
	Heimsækja vini/ættingja				1,4%	1,0%	0,9%	11,3%	22,6%	31,6%	31,1%	131	8,7	0,2	
	Viðskipti				1,4%	1,4%	0,7%	7,8%	28,2%	32,9%	27,6%	87	8,7	0,3	
	Viðburður á Íslandi				0,6%	1,9%	2,0%	8,8%	26,2%	27,8%	32,7%	129	8,7	0,2	
Annað/fl. en ein ástæða				1,3%		3,9%		4,6%	29,3%	30,8%	30,1%	139	8,7	0,2	

Meðaltal

Vetur '11/'12	8,7
Sumar '11	8,6

*Spurðir voru: Allir

**Þeir sem tóku ekki afstöðu eru þeir sem svöruðu annað hvort 'veit ekki' eða 'vil ekki svara'

[BE22_r4] Hversu ánægð(ur) eða óánægð(ur) varstu með upplýsingagjöf um ferðapjónustu á Íslandi?

- Netíð



Svör	Fjöldi	Hlutfall%	Vikmörk +/-
0	1	0,1%	0,1%
1	4	0,2%	0,2%
2	7	0,4%	0,3%
3	9	0,4%	0,3%
4	13	0,7%	0,4%
5	43	2,2%	0,7%
6	78	4,0%	0,9%
7	217	11,2%	1,4%
8	494	25,5%	1,9%
9	537	27,8%	2,0%
10	534	27,6%	2,0%
Fjöldi svara	1936	100,0%	
Tóku afstöðu	1936	88,8%	
Tóku ekki afstöðu**	245	11,2%	
Fjöldi svara	2181	100,0%	
Spurðir*	2181	100,0%	
Ekki spurðir	0	0,0%	
Fjöldi þátttakenda	2181	100,0%	

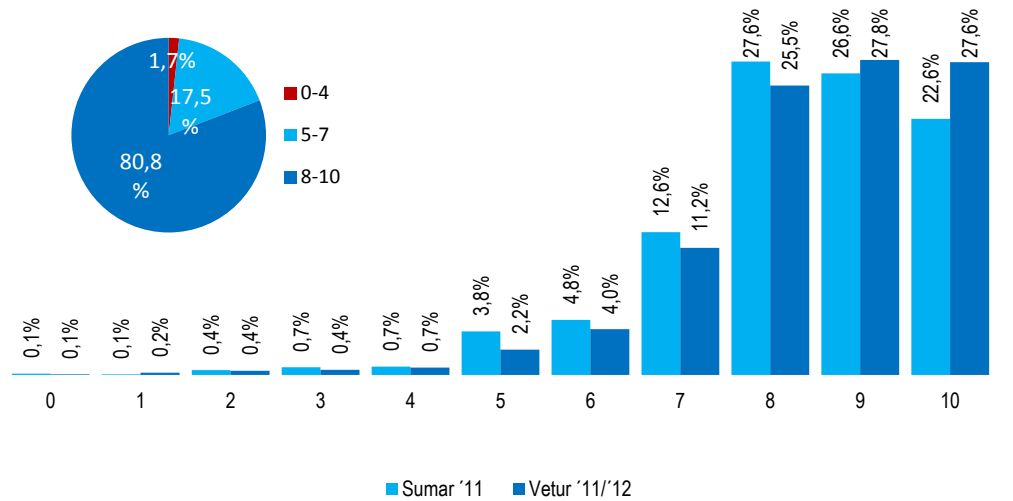

Meðaltal

Vetur '11/'12	8,5
Sumar '11	8,3

		0	1	2	3	4	5	6	7	8	9	10	Fjöldi svara	Meðaltal	Vikmörk meðalt. +/-	
Allir	Allir	0,1%	0,2%	0,4%	0,4%	0,7%	2,2%	4,0%	11,2%	25,5%	27,8%	27,6%	1936	8,5	0,1	
Kyn	Karl	0,1%	0,3%	0,2%	0,3%	0,4%	2,3%	4,6%	14,4%	26,9%	28,2%	22,3%	879	8,3	0,1	
	Kona	0,1%	0,5%	0,6%	0,9%	2,1%	3,5%	8,5%	24,4%	27,4%	32,0%	1056	8,6	0,1		
Aldur	24 ára eða yngri			0,7%	1,4%	6,7%	7,8%	15,4%	24,6%	19,3%	24,0%	192	8,1	0,2		
	25-34 ára	0,2%	0,4%	0,7%	0,3%	0,5%	1,4%	5,1%	11,4%	26,9%	26,5%	26,6%	674	8,4	0,1	
	35-44 ára			0,7%		0,9%	2,7%	1,6%	11,4%	27,7%	25,3%	29,7%	357	8,5	0,1	
	45-54 ára				0,9%	0,2%	1,8%	2,7%	9,5%	23,7%	33,7%	27,6%	336	8,6	0,1	
	55 ára og eldri	0,3%		0,7%	0,8%	1,4%	3,7%	9,9%	23,0%	31,3%	28,9%	377	8,6	0,1		
Starf	Stjórnunarstörf			0,4%	0,4%		0,2%	3,6%	13,4%	25,1%	30,9%	25,9%	286	8,6	0,1	
	Sérfræðistörf	0,2%	0,4%	0,2%	0,3%	0,5%	1,4%	4,3%	10,6%	27,3%	27,2%	27,6%	665	8,5	0,1	
	Skrifst- og þjónustust.			1,2%	0,5%	0,2%	1,6%	2,4%	10,0%	24,7%	29,5%	29,8%	247	8,6	0,2	
	Sérhæft starfsf./tæknar				1,7%	0,5%	1,4%	4,1%	9,8%	28,2%	30,9%	23,4%	111	8,4	0,3	
	Nemendur				0,6%	1,4%	7,4%	7,7%	15,0%	24,7%	22,4%	20,8%	201	8,0	0,2	
	Ellilífeyrisp./heimav.				0,4%	2,0%	2,5%	2,4%	9,8%	21,7%	29,8%	31,4%	151	8,6	0,2	
Heimilist.	Annað	0,6%	0,6%		0,8%	2,6%	3,0%	10,9%	23,3%	27,1%	31,2%	244	8,5	0,2		
	Lágar						13,4%	11,6%	8,5%	24,9%	17,8%	23,8%	43	7,9	0,5	
	Undir meðallagi		1,6%			2,1%	2,0%	4,3%	10,0%	23,7%	23,3%	33,0%	165	8,5	0,3	
	Í meðallagi			0,2%	0,6%	0,3%	2,5%	3,5%	12,2%	25,4%	27,6%	27,7%	772	8,5	0,1	
	Yfir meðallagi		0,2%	0,5%	0,3%	0,6%	1,6%	4,3%	10,3%	27,4%	29,9%	24,9%	716	8,5	0,1	
	Háar	0,8%		0,8%	0,8%	1,5%	0,4%	2,2%	12,0%	21,5%	28,8%	31,2%	159	8,5	0,3	
	Þjóðemi	Bandarískt	0,4%	0,4%	0,8%	0,4%	0,4%	2,1%	3,7%	6,6%	16,2%	25,7%	43,2%	293	8,8	0,2
Þýskt						2,2%	3,3%	4,4%	5,6%	25,6%	23,3%	35,6%	126	8,6	0,3	
Franskt								3,3%	17,6%	28,6%	30,8%	19,8%	94	8,5	0,2	
Danskt				1,4%			1,4%	5,5%	13,7%	28,8%	31,5%	17,8%	133	8,3	0,2	
Breskt					0,5%	1,0%	1,0%	2,7%	10,8%	25,8%	30,7%	27,5%	380	8,6	0,1	
Norskt					1,1%	2,1%	5,3%	6,4%	11,7%	31,9%	27,7%	13,8%	172	8,0	0,2	
Sænskt			1,2%	1,2%		1,2%	3,6%	4,8%	11,9%	27,4%	19,0%	29,8%	114	8,3	0,3	
Spánskt							20,0%	5,0%	10,0%	25,0%	25,0%	15,0%	30	7,8	0,6	
Ítalskt								5,3%	21,1%	42,1%	5,3%	26,3%	20	8,3	0,6	
Hollenskt								0,8%	5,0%	25,2%	40,3%	24,4%	4,2%	67	7,9	0,2
Annað		0,2%	0,2%	0,7%			1,4%	3,7%	11,3%	24,2%	29,7%	28,6%	504	8,6	0,1	
Markaðs-svæði	Norðurlönd	0,3%	0,6%	0,4%	1,0%	3,2%	5,1%	11,1%	28,7%	28,0%	21,6%	493	8,3	0,1		
	Bretland	0,2%		0,6%	0,7%	1,6%	3,2%	10,6%	24,9%	30,8%	27,4%	509	8,6	0,1		
	Mið-/S-Evrópa				0,3%	0,7%	2,4%	4,7%	15,4%	29,6%	25,5%	21,4%	406	8,3	0,1	
	Norður Ameríka	0,3%	0,3%	0,7%	0,3%	0,3%	2,0%	3,0%	6,0%	18,5%	26,1%	42,3%	351	8,8	0,2	
	Annað			0,7%	0,7%		1,5%	3,6%	13,6%	22,9%	27,9%	29,1%	172	8,5	0,2	
Tegund ferðar	Pakkaferð				0,2%	0,6%	1,7%	2,1%	10,3%	24,7%	36,0%	24,5%	326	8,6	0,1	
	Á eigin vegum	0,1%	0,2%	0,4%	0,6%	0,6%	2,3%	4,2%	12,4%	26,2%	25,2%	27,9%	1310	8,4	0,1	
	Sambland	0,4%	0,4%	0,2%	1,1%	2,4%	5,8%	6,6%	24,1%	30,5%	28,4%	289	8,5	0,2		
Tilgangur ferðar	Frí	0,1%	0,2%	0,3%	0,5%	0,6%	1,7%	3,6%	11,5%	25,2%	27,5%	28,7%	1619	8,5	0,1	
	Ráðstefna/fundur					1,0%	3,1%	4,9%	10,2%	20,5%	33,5%	26,1%	186	8,5	0,2	
	Nám/rannsóknir				1,5%		1,7%	3,0%	8,8%	18,0%	17,6%	25,0%	24,4%	84	8,1	0,4
	Heimsækja vini/ættingja						2,8%	7,6%	14,6%	17,5%	29,3%	28,2%	132	8,5	0,2	
	Viðskipti				2,2%	1,6%	1,5%	1,5%	9,5%	33,0%	27,5%	23,2%	83	8,4	0,3	
	Viðburður á Íslandi				1,0%		2,1%	2,5%	7,6%	31,3%	22,8%	32,6%	122	8,6	0,2	
	Annað/fl. en ein ástæða				0,9%		3,9%	3,9%	9,2%	23,7%	33,1%	25,2%	129	8,5	0,2	

*Spurðir voru: Allir

**Þeir sem tóku ekki afstöðu eru þeir sem svöruðu annað hvort 'veit ekki' eða 'vil ekki svara'

[BE22_r5] Hversu ánægð(ur) eða óánægð(ur) varstu með upplýsingagjöf um ferðapjónustu á Íslandi?
- Upplýsingar veittar af ferðapjónustufyrirtækjum



Svör	Fjöldi	Hlutfall%	Vikmörk +/-
0	4	0,3%	0,2%
1	2	0,1%	0,2%
2	1	0,1%	0,1%
3	2	0,1%	0,2%
4	7	0,4%	0,3%
5	35	2,0%	0,6%
6	65	3,7%	0,9%
7	183	10,3%	1,4%
8	479	27,1%	2,1%
9	508	28,7%	2,1%
10	484	27,3%	2,1%
Fjöldi svara	1769	100,0%	
Tóku afstöðu	1769	81,1%	
Tóku ekki afstöðu**	412	18,9%	
Fjöldi svara	2181	100,0%	
Spurðir*	2181	100,0%	
Ekki spurðir	0	0,0%	
Fjöldi þátttakenda	2181	100,0%	

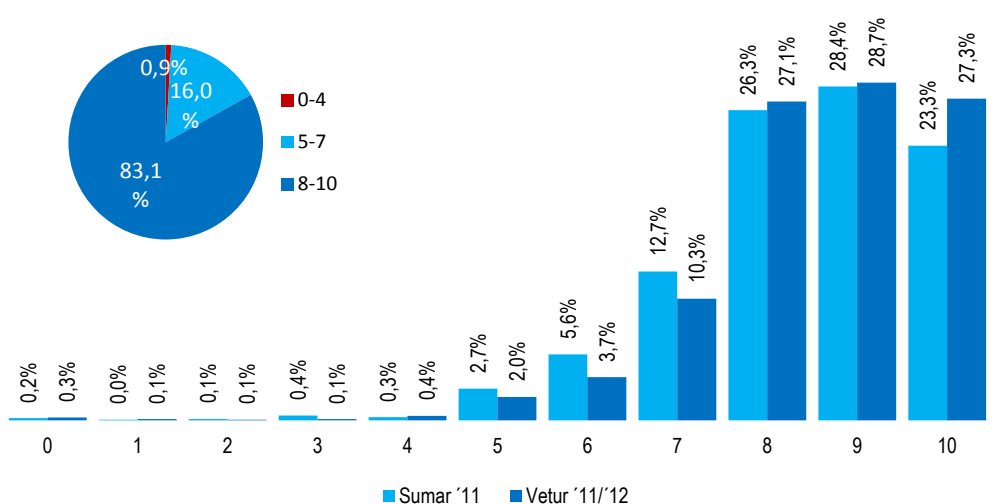

	0	1	2	3	4	5	6	7	8	9	10	Fjöldi svara	Meðaltal	Vikmörk meðalt. +/-
Sumar '11	0,2%	0,3%	0,0%	0,1%	0,1%	0,4%	2,0%	3,7%	10,3%	27,1%	28,7%	1769	8,5	0,1
Vetur '11/'12	0,3%	0,1%	0,1%	0,1%	0,4%	2,0%	3,7%	10,3%	27,1%	28,7%	27,3%	1769	8,5	0,1
Allir	0,3%	0,1%	0,1%	0,1%	0,4%	2,0%	3,7%	10,3%	27,1%	28,7%	27,3%	1769	8,5	0,1
Kyn														
Karl			0,1%	0,2%	0,3%	1,6%	4,4%	13,4%	30,3%	29,2%	20,5%	788	8,4	0,1
Kona	0,5%	0,2%	0,1%	0,4%	2,3%	3,1%	7,9%	24,5%	28,3%	32,8%	981	8,7	0,1	
Aldur														
24 ára eða yngri	0,8%	0,4%				5,4%	2,2%	11,5%	24,6%	25,0%	30,1%	179	8,4	0,2
25-34 ára	0,2%	0,2%	0,1%	0,2%	0,2%	1,7%	3,8%	10,9%	26,8%	30,1%	25,9%	613	8,5	0,1
35-44 ára	0,6%		0,2%	0,2%		1,1%	3,5%	10,5%	33,4%	22,9%	27,6%	323	8,5	0,2
45-54 ára					0,8%	3,0%	2,4%	8,9%	26,9%	31,9%	26,0%	302	8,6	0,1
55 ára og eldri					0,9%	0,6%	5,5%	9,8%	23,2%	30,7%	29,3%	352	8,6	0,1
Starf														
Stjórnunarstörf					0,7%	1,5%	2,1%	9,1%	28,9%	33,2%	24,5%	260	8,6	0,1
Sérfræðistörf	0,2%	0,2%	0,1%	0,1%	0,6%	1,5%	4,4%	11,3%	27,4%	27,7%	26,5%	610	8,5	0,1
Skrifst.- og þjónustust.	0,8%					1,1%	4,2%	7,0%	29,8%	30,4%	26,7%	234	8,6	0,2
Sérhæft starfsf./tæknar						0,6%	3,0%	13,9%	29,6%	31,2%	21,6%	100	8,5	0,2
Nemendur	0,8%	0,4%				4,8%	1,6%	14,0%	21,4%	28,8%	28,3%	178	8,4	0,2
Eilífeyrisp./heimav.					0,4%	1,2%	7,1%	7,0%	26,1%	29,0%	29,1%	150	8,6	0,2
Annað			0,3%	0,6%		3,3%	2,3%	11,4%	23,9%	23,6%	34,7%	209	8,6	0,2
Heimilist.														
Lágar	3,7%					8,4%		14,4%	25,8%	27,0%	20,7%	38	8,0	0,7
Undir meðallagi		0,9%				2,3%	2,5%	10,9%	23,6%	24,3%	35,5%	134	8,7	0,2
Í meðallagi	0,2%	0,1%		0,1%	0,4%	2,5%	2,5%	8,8%	27,2%	31,1%	27,1%	737	8,6	0,1
Yfir meðallagi	0,2%		0,2%	0,2%	0,3%	1,2%	5,1%	12,6%	28,8%	27,5%	23,9%	641	8,4	0,1
Háar	0,8%	0,8%	4,1%	7,8%	23,9%	27,5%	35,0%	149	8,8	0,2				
Þjóðemi														
Bandarískt				0,5%	2,4%	2,4%	5,7%	20,4%	21,8%	46,9%	256	9,0	0,2	
Þýskt	1,4%				5,7%	4,3%	2,9%	21,4%	31,4%	32,9%	98	8,6	0,3	
Franskt					1,1%	3,3%	17,4%	29,3%	28,3%	20,7%	95	8,4	0,2	
Danskt					3,4%	5,2%	12,1%	36,2%	31,0%	12,1%	106	8,2	0,2	
Breskt		0,2%	0,2%	0,5%	0,6%	2,3%	11,3%	25,7%	28,8%	30,6%	398	8,7	0,1	
Norskt	1,2%				1,2%	3,5%	8,2%	11,8%	31,8%	27,1%	15,3%	155	8,0	0,3
Sænskt			1,4%		2,9%	7,1%	12,9%	30,0%	20,0%	25,7%	95	8,3	0,3	
Spánskt					5,9%	5,9%	17,6%	17,6%	47,1%	5,9%	26	8,1	0,5	
Ítalskt					6,3%	12,5%	50,0%	31,3%			17	8,1	0,4	
Hollenskt		0,8%			0,8%	5,6%	16,1%	50,0%	20,2%	6,5%	70	8,0	0,3	
Annað	0,3%	0,5%		0,3%	1,5%	2,4%	9,5%	24,7%	33,9%	26,9%	451	8,6	0,1	
Markaðs- svæði														
Norðurlönd	0,4%		0,3%	0,4%	2,8%	6,6%	10,8%	32,0%	27,5%	19,1%	422	8,3	0,1	
Bretland	0,2%	0,2%	0,1%	0,1%	0,4%	0,7%	2,1%	11,4%	25,5%	31,3%	28,0%	517	8,6	0,1
Mið-/S-Evrópa	0,4%		0,2%	0,5%	2,8%	4,7%	10,8%	32,8%	28,3%	19,5%	366	8,3	0,1	
Norður Amerika		0,3%		0,4%	2,3%	2,1%	5,5%	19,8%	25,0%	44,7%	304	8,9	0,1	
Annað					1,6%	1,6%	13,3%	20,3%	31,5%	31,7%	157	8,7	0,2	
Tegund ferðar														
Pakkaferð	0,4%		0,2%	0,2%	1,6%	1,8%	10,3%	25,0%	34,6%	25,9%	343	8,6	0,1	
Á eigin vegum	0,1%	0,2%	0,1%	0,1%	0,5%	2,1%	4,0%	10,3%	29,6%	25,8%	27,1%	1142	8,5	0,1
Sambland	0,7%			0,2%	1,9%	4,6%	10,7%	19,9%	33,0%	29,1%	272	8,6	0,2	
Tilgangur ferðar														
Fri	0,2%	0,1%	0,1%	0,1%	0,4%	1,3%	3,8%	10,5%	26,7%	28,2%	28,6%	1509	8,6	0,1
Ráðstefna/fundur					4,1%	6,9%	8,1%	28,6%	30,4%	21,8%	142	8,4	0,2	
Nám/rannsóknir					2,5%	3,4%	11,2%	26,2%	29,5%	27,2%	74	8,6	0,3	
Heimsækja vini/ættingja	1,6%				1,6%	3,8%	10,0%	29,8%	27,0%	26,1%	113	8,4	0,3	
Viðskipti				2,9%	4,0%	7,5%	35,5%	34,7%	15,5%		65	8,3	0,3	
Viðburður á Íslandi					5,3%	2,9%	6,9%	25,1%	26,9%	32,9%	113	8,6	0,3	
Annað/fl. en ein ástæða	1,2%				3,9%	0,9%	6,7%	27,6%	34,0%	25,8%	116	8,6	0,3	

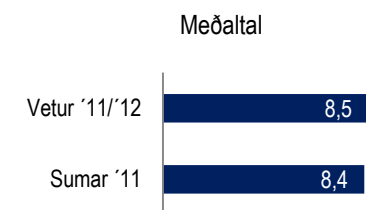

*Spurðir voru: Allir

**Þeir sem tóku ekki afstöðu eru þeir sem svöruðu annað hvort 'veit ekki' eða 'vil ekki svara'

[EX01] Heimsóttir þú önnur lönd en Ísland í ferðinni?

- merktu við allt sem við á



Svör	Fjöldi	Hlutfall%	Vikmörk +/-
Nei, ég ferðaðist einungis til Íslands	1747	80,3%	1,7%
Já, Önnur lönd í Evrópu	197	9,1%	1,2%
Já, Bretland	139	6,4%	1,0%
Já, Norðurlöndin	111	5,1%	0,9%
Já, N-Ameríku	61	2,8%	0,7%
Já, Lönd utan Evrópu/ N-Ameríku	49	2,2%	0,6%
Já, Grænland	40	1,9%	0,6%
Já, Færeyjar	9	0,4%	0,3%
Fjöldi svara	2176		
Tóku afstöðu	2176	99,7%	
Tóku ekki afstöðu**	5	0,3%	
Fjöldi svara	2181	100,0%	
Spurðir*	2181	100,0%	
Ekki spurðir	0	0,0%	
Fjöldi þátttakenda	2181	100,0%	

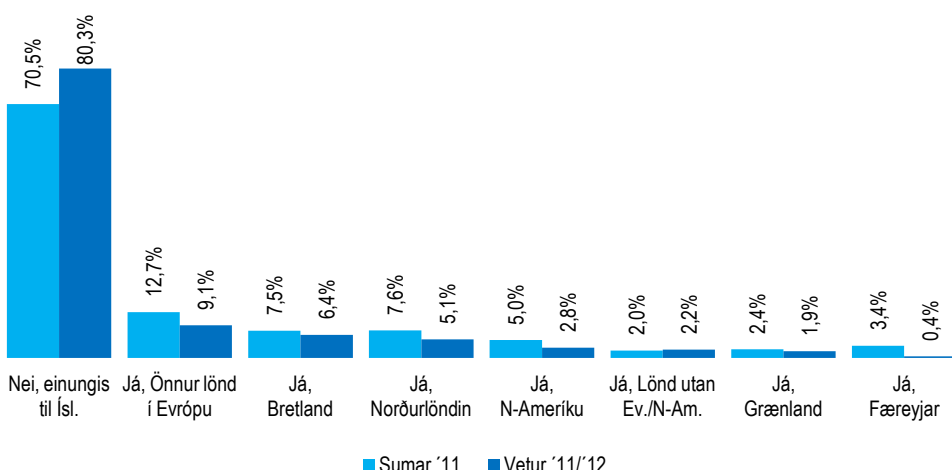

		Nei, einungis til Ísl.	Já, Önnur lönd í Evrópu	Já, Bretland	Já, Norðurlöndin	Já, N-Ameríku	Já, Lönd utan Ev./N-Am.	Já, Grænland	Já, Færeyjar	Fjöldi svara
Allir	Allir	80,3%	9,1%	6,4%	5,1%	2,8%	2,2%	1,9%	0,4%	2176
Kyn	Karl	79,4%	9,6%	5,8%	5,0%	3,5%	2,5%	2,6%	0,7%	994
	Kona	81,1%	8,6%	6,9%	5,2%	2,3%	2,1%	1,3%	0,2%	1181
Aldur	24 ára eða yngri	78,4%	11,2%	6,5%	7,1%	1,3%	2,9%	1,9%	0,6%	213
	25-34 ára	79,6%	10,5%	8,0%	4,6%	2,9%	2,8%	1,3%	0,2%	743
	35-44 ára	84,1%	6,6%	4,4%	4,8%	2,4%	0,6%	2,2%	0,4%	408
	45-54 ára	82,1%	6,6%	6,0%	5,4%	1,8%	2,1%	2,4%	0,5%	370
	55 ára og eldri	77,4%	10,0%	5,8%	5,2%	4,6%	2,7%	2,1%	0,7%	442
Starf	Stjórnunarstörf	81,8%	9,0%	4,6%	5,3%	3,8%	2,8%	0,9%	1,5%	323
	Sérfræðistörf	80,2%	9,9%	6,8%	4,8%	3,3%	2,7%	1,5%		733
	Skrifst.- og þjónustust.	81,9%	9,3%	6,6%	4,6%	1,8%	1,2%	1,6%		281
	Sérhæft starfsf./tæknar	87,2%	1,6%	4,3%	3,1%	3,2%	0,4%	2,9%		128
	Nemendur	78,0%	9,8%	5,9%	7,3%	2,3%	1,9%	1,3%	1,1%	230
	Ellilífeyrisþ./heimav.	70,9%	12,3%	11,0%	5,6%	4,6%	2,8%	2,8%	0,8%	178
	Annað	82,2%	7,5%	5,4%	5,8%	0,4%	2,6%	3,2%	0,2%	272
Heimilist.	Lágur	81,4%	5,7%	1,5%	6,1%		1,1%	6,5%		54
	Undir meðallagi	83,3%	9,5%	6,4%	3,8%	0,4%	0,7%	1,6%		185
	Í meðallagi	81,9%	8,4%	5,9%	4,6%	1,9%	2,1%	1,5%	0,7%	856
	Yfir meðallagi	80,5%	8,2%	6,1%	5,6%	3,5%	2,8%	2,2%	0,3%	809
	Háur	73,5%	14,1%	9,4%	7,1%	4,8%	2,3%	1,7%	0,6%	180
Þjóðemi	Bandarískt	61,4%	24,2%	13,6%	8,7%	0,8%	3,0%	1,9%		321
	Þýskt	86,1%	3,7%	1,9%	4,6%	4,6%	1,9%		0,9%	151
	Franskt	93,1%	2,9%	2,0%	1,0%	2,9%	2,9%	2,0%	1,0%	106
	Danskt	76,7%	5,8%		3,5%	5,8%	1,2%	9,3%	2,3%	157
	Breskt	97,0%	0,6%	1,1%	0,6%	1,4%	0,3%	0,7%		437
	Norskt	88,9%	0,9%		3,7%	2,8%	1,9%	2,8%		197
	Sænskt	91,1%	1,0%		3,0%	3,0%	2,0%			137
	Spánskt	85,7%		4,8%		9,5%				32
	Ítalskt	86,4%	4,5%	9,1%	4,5%	4,5%				23
	Hollenskt	92,1%	1,4%	1,4%		4,3%	2,1%	0,7%		79
	Annað	66,7%	17,5%	15,1%	10,3%	3,1%	4,1%	1,6%	0,6%	535
Markaðs-svæði	Norðurlönd	85,6%	2,7%	0,2%	4,0%	3,7%	1,6%	3,5%	0,8%	571
	Bretland	95,8%	0,4%	2,0%	0,8%	1,2%	0,4%	0,3%		577
	Mið-/S-Evrópa	87,6%	3,6%	2,8%	3,3%	3,5%	1,8%	0,9%	0,5%	461
	Norður Amerika	59,7%	24,8%	16,9%	9,2%	0,5%	3,8%	1,6%		378
	Annað	40,4%	36,8%	26,9%	17,3%	8,1%	8,2%	4,4%	1,4%	185
Tegund ferðar	Pakkaferð	89,0%	5,1%	3,9%	2,9%	1,3%	0,7%	3,0%		381
	Á eigin vegum	75,8%	11,1%	7,6%	6,2%	3,5%	2,8%	2,0%	0,5%	1462
	Sambland	90,3%	4,6%	3,8%	3,1%	1,5%	1,3%		0,4%	317
Tilgangur ferðar	Frí	80,7%	9,3%	6,8%	5,1%	2,9%	2,3%	1,5%	0,4%	1798
	Ráðstefna/fundur	79,4%	6,8%	2,1%	8,0%	3,1%	1,1%	0,6%	1,2%	217
	Nám/rannsóknir	72,3%	15,3%	6,4%	9,1%	1,7%	0,6%	1,3%		96
	Heimsækja vini/ættingja	80,1%	8,1%	3,5%	8,7%		1,4%	1,6%		146
	Viðskipti	71,6%	13,6%	7,2%	7,3%		3,1%	5,6%	1,3%	98
	Viðburður á Íslandi	84,7%	8,6%	3,2%	4,5%	2,2%		2,6%		143
	Annað/fl. en ein ástæða	82,8%	7,4%	4,9%	4,8%	1,6%	2,4%	6,2%		152

*Spurðir voru: Allir

**Þeir sem tóku ekki afstöðu eru þeir sem svöruðu annað hvort 'veit ekki' eða 'vil ekki svara'

[EX02] Ertu í pakkaferð eða á eigin vegum?

Svör	Fjöldi	Hlutfall%	Vikmörk +/-
Pakkaferð	381	17,6%	1,6%
Ferð á eigin vegum	1466	67,8%	2,0%
Pakkaferð og ferð á eigin vegum	317	14,6%	1,5%
Fjöldi svara	2163	100,0%	
Tóku afstöðu	2163	99,2%	
Tóku ekki afstöðu**	18	0,8%	
Fjöldi svara	2181	100,0%	
Spurðir*	2181	100,0%	
Ekki spurðir	0	0,0%	
Fjöldi þátttakenda	2181	100,0%	

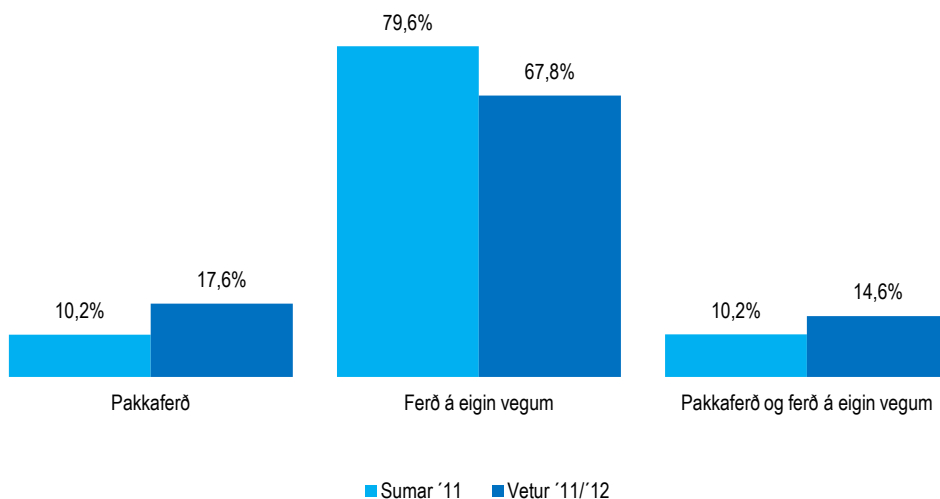

		Pakkaferð	Ferð á eigin vegum	Pakkaferð og ferð á eigin vegum	Fjöldi svara
Allir	Allir	17,6%	67,8%	14,6%	2163
Kyn	Karl	17,3%	70,4%	12,4%	989
	Kona	17,9%	65,6%	16,6%	1174
Aldur	24 ára eða yngri	12,5%	72,7%	14,8%	207
	25-34 ára	14,8%	71,7%	13,4%	739
	35-44 ára	14,5%	68,0%	17,5%	408
	45-54 ára	19,8%	66,3%	13,8%	367
	55 ára og eldri	25,8%	59,7%	14,6%	441
Starf	Stjórnunarstörf	16,7%	69,6%	13,7%	323
	Sérfræðistörf	17,4%	67,3%	15,3%	727
	Skrifst.- og þjónustust.	19,0%	68,7%	12,3%	280
	Sérhæft starfsf./tæknar	20,0%	57,1%	22,9%	128
	Nemendur	9,6%	76,3%	14,1%	225
	Ellilífeyrisþ./heimav.	34,3%	51,2%	14,5%	177
	Annað	13,2%	73,2%	13,6%	270
Heimilist.	Lágar	15,9%	74,5%	9,6%	54
	Undir meðallagi	14,5%	74,1%	11,4%	183
	Í meðallagi	17,7%	67,4%	15,0%	851
	Yfir meðallagi	18,8%	66,7%	14,4%	805
	Háar	17,4%	69,1%	13,5%	177
Þjóðerni	Bandarískt	16,9%	69,7%	13,4%	317
	Þýskt	12,3%	79,2%	8,5%	148
	Franskt	5,9%	82,4%	11,8%	106
	Danskt	16,7%	79,8%	3,6%	154
	Breskt	35,2%	42,9%	21,9%	437
	Norskt	12,0%	75,0%	13,0%	197
	Sænskt	7,9%	81,2%	10,9%	137
	Spánskt	4,8%	57,1%	38,1%	32
	Ítalskt		72,7%	27,3%	23
	Hollenskt	15,1%	75,5%	9,4%	78
	Annað	14,2%	70,4%	15,4%	532
Markaðs-svæði	Norðurlönd	11,5%	78,1%	10,4%	568
	Bretland	32,1%	45,1%	22,8%	576
	Mið-/S-Evrópa	9,8%	78,3%	12,0%	458
	Norður Amerika	14,8%	71,2%	14,0%	373
	Annað	16,5%	72,8%	10,7%	181
Tegund ferðar	Pakkaferð	100,0%			381
	Á eigin vegum		100,0%		1466
	Sambland			100,0%	317
Tilgangur ferðar	Frí	19,2%	64,9%	15,9%	1793
	Ráðstefna/fundur	10,1%	80,2%	9,7%	214
	Nám/rannsóknir	10,1%	75,0%	14,8%	94
	Heimsækja vini/ættingja	2,9%	93,7%	3,4%	146
	Viðskipti	11,2%	80,9%	7,9%	96
	Viðburður á Íslandi	13,4%	75,5%	11,1%	141
	Annað/fl. en ein ástæða	16,0%	68,7%	15,2%	149

*Spurðir voru: Allir

**Þeir sem tóku ekki afstöðu eru þeir sem svöruðu annað hvort 'veit ekki' eða 'vil ekki svara'

[EX04] Hvað kostaði flugmiðinn/ferjumiðinn (fram og til baka) á mann?

Svör	Fjöldi	Hlutfall%
Fjöldi svara	1348	
Tóku afstöðu	1348	75,6%
Tóku ekki afstöðu**	434	24,4%
Fjöldi svara	1782	100,0%
Spurðir*	1782	81,7%
Ekki spurðir	399	18,3%
Fjöldi þátttakenda	2181	100,0%

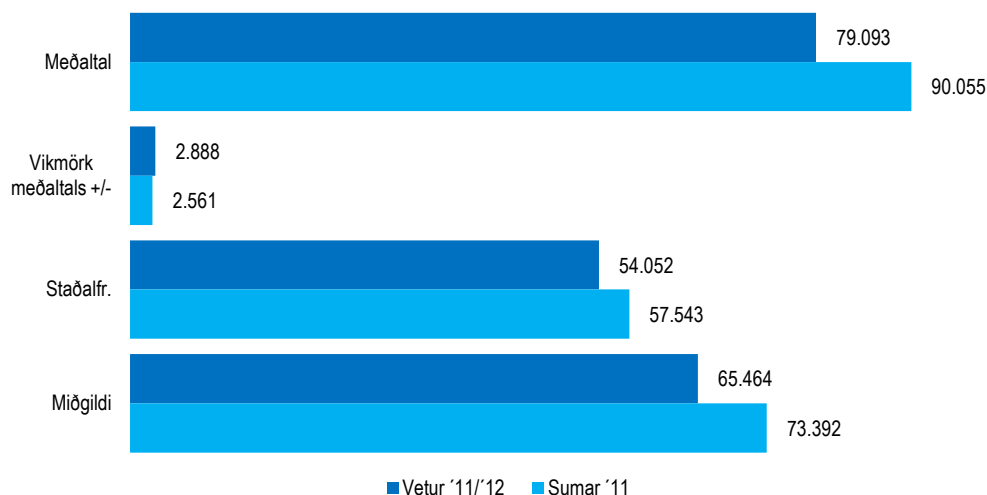

		Meðaltal	Vikmörk meðaltals +/-	Staðalfr.	Miðgildi	Fjöldi svara
Allir	Allir	79.093	2.888	54.052	65.464	1348
Kyn	Karl	82.279	4.288	55.530	66.827	647
	Kona	76.155	3.894	52.521	64.864	701
Aldur	24 ára eða yngri	68.421	8.393	48.900	55.525	133
	25-34 ára	74.170	4.394	50.971	63.458	519
	35-44 ára	80.979	5.768	47.960	71.390	268
	45-54 ára	84.574	8.919	65.069	66.631	207
	55 ára og eldri	89.661	7.629	57.536	78.648	221
Starf	Stjórnunarstörf	87.037	8.364	62.030	71.899	214
	Sérfræðistörf	79.265	4.308	47.232	68.217	464
	Skrifst.- og þjónustust.	81.244	11.973	77.466	60.000	163
	Sérhæft starfsf./tæknar	66.148	6.029	24.012	63.458	63
	Nemendur	66.522	6.674	43.172	54.242	163
	Ellilífeyrisþ./heimav.	94.164	14.935	66.031	76.586	78
Heimilist.	Annað	76.094	6.358	43.426	69.502	182
	Lágar	61.481	7.343	23.689	52.372	42
	Undir meðallagi	66.259	7.246	40.820	58.775	124
	Í meðallagi	78.056	4.672	54.193	65.464	519
	Yfir meðallagi	80.105	4.707	53.606	66.107	501
Þjóðerni	Háar	100.278	13.423	72.698	81.080	115
	Bandarískt	97.915	6.630	49.455	86.928	216
	Þýskt	74.358	6.402	31.700	71.390	97
	Franskt	70.252	5.513	23.560	63.458	73
	Danskt	67.885	7.735	37.981	55.783	95
	Breskt	64.901	7.590	52.359	57.012	185
	Norskt	65.987	5.455	31.182	58.995	128
	Sænskt	55.800	4.777	22.361	49.988	87
	Spánskt	58.912	13.425	30.809	47.510	23
	Ítalskt	92.156	23.189	44.269	84.875	17
Markaðs-svæði	Hollenskt	64.950	9.912	34.244	56.594	48
	Annað	93.252	7.457	73.820	71.390	379
	Norðurlönd	62.865	3.047	29.974	53.242	374
	Bretland	61.043	5.247	44.374	54.000	277
	Mið-/S-Evrópa	77.880	4.350	38.885	69.803	309
Tegund ferðar	Norður Amerika	103.511	6.336	51.680	92.733	258
	Annað	121.026	18.495	104.217	85.381	124
	Pakkaferð	79.530	3.255	56.575	65.464	1163
	Á eigin vegum	76.352	4.957	34.211	66.107	185
	Sambland	77.002	3.152	52.915	64.864	1085
Tilgangur ferðar	Frí	91.170	10.555	65.617	72.615	151
	Ráðstefna/fundur	86.198	15.867	67.222	63.888	71
	Nám/rannsóknir	65.435	7.598	42.984	51.891	125
	Heimsækja vini/ættingja	94.758	13.400	52.093	81.080	61
	Víðskipti	79.657	10.705	52.714	63.458	96
	Viðburður á Íslandi	79.808	8.862	44.136	65.464	98
Annað/fl. en ein ástæða						

*Spurðir voru: Allir þeir sem komu á eigin vegum til Íslands [EX02].

**Þeir sem tóku ekki afstöðu eru þeir sem svöruðu annað hvort 'veit ekki' eða 'vil ekki svara'

Umreiknað í íslenskar krónur miðað við gengi 01.01.12 (sep.-des.) og 01.06.12. (jan-mai).

[EX05] Hvað kostaði pakkaferðin á mann?

Svör	Fjöldi	Hlutfall%
Fjöldi svara	557	
Tóku afstöðu	557	79,9%
Tóku ekki afstöðu**	140	20,1%
Fjöldi svara	697	100,0%
Spurðir*	697	32,0%
Ekki spurðir	1484	68,0%
Fjöldi þátttakenda	2181	100,0%

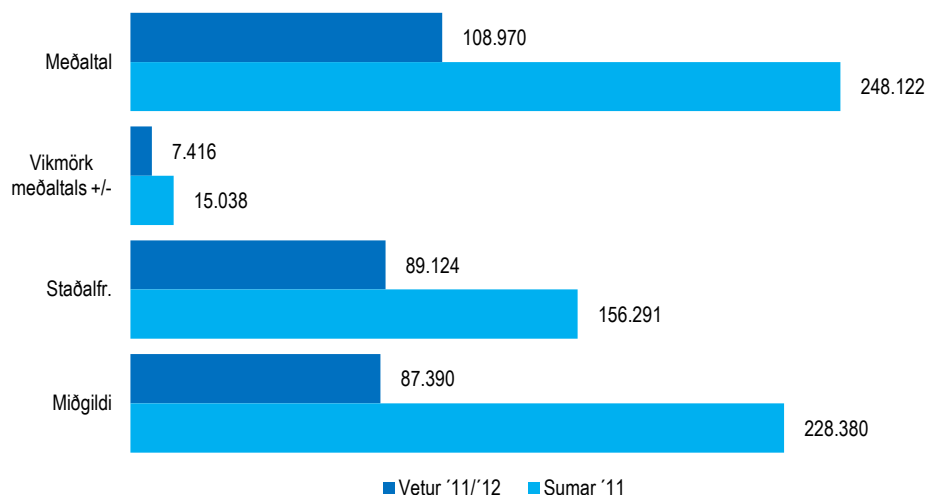

		Meðaltal	Vikmörk meðaltals +/-	Staðalfr.	Miðgildi	Fjöldi svara
Allir	Allir	108.970	7.416	89.124	87.390	557
Kyn	Karl	114.255	13.193	102.678	90.404	235
	Kona	105.113	8.516	77.701	85.517	322
Aldur	24 ára eða yngri	91.255	15.630	51.558	95.019	44
	25-34 ára	95.778	11.453	75.965	76.015	171
	35-44 ára	111.127	15.322	78.298	95.019	103
	45-54 ára	113.820	20.901	103.048	86.386	96
	55 ára og eldri	125.460	17.565	106.273	90.648	143
Starf	Stjórnunarstörf	114.368	21.267	95.004	87.472	79
	Sérfræðistörf	93.488	8.154	58.386	80.359	199
	Skrifst- og þjónustust.	143.259	31.065	123.387	101.876	63
	Sérhæft starfsf./tæknar	97.284	14.366	46.882	90.404	43
	Nemendur	84.573	17.809	55.553	72.972	40
	Ellilífeyrisþ./heimav.	135.079	24.352	104.200	103.462	73
	Annað	111.950	35.443	129.242	80.359	54
Heimilist.	Lágar	185.314	210.441	278.117	72.323	9
	Undir meðallagi	83.313	17.701	51.781	72.972	35
	Í meðallagi	105.976	10.565	80.087	84.377	223
	Yfir meðallagi	110.976	11.939	89.087	90.268	216
	Háar	132.393	26.685	91.719	108.484	48
Þjóðerni	Bandarískt	150.716	24.596	113.187	110.178	84
	Þýskt	97.800	8.695	17.584	95.186	18
	Franskt	179.152	93.953	179.583	126.972	17
	Danskt	156.309	53.275	107.954	125.473	18
	Breskt	89.660	6.679	49.889	80.158	217
	Norskt	71.011	14.200	37.493	57.951	29
	Sænskt	100.000	32.997	71.033	90.043	20
	Spánskt	153.275	52.669	89.363	114.023	14
	Ítalskt	125.636	349.137	142.972	72.972	3
	Hollenskt	116.234	57.442	106.217	77.026	16
	Annað	103.880	18.176	101.246	80.158	122
Markaðs- svæði	Norðurlönd	86.804	12.019	54.139	75.767	80
	Bretland	86.217	5.558	47.021	76.341	277
	Mið-/S-Evrópa	146.578	33.369	144.378	101.532	74
	Norður Ameríka	154.008	22.880	109.021	117.418	90
	Annað	144.345	40.074	117.567	107.085	36
Tegund ferðar	Pakkaferð	119.108	10.970	100.296	90.404	324
	Á eigin vegum Sambland	94.942	8.839	68.594	80.359	234
Tilgangur ferðar	Frí	108.168	7.668	89.498	85.694	526
	Ráðstefna/fundur	118.168	34.266	64.429	107.085	16
	Nám/rannsóknir	138.526	47.745	87.431	130.583	15
	Heimsækja vini/ættingja	41.681	315.866	36.737	60.068	2
	Viðskipti	184.708	104.243	115.349	140.628	7
	Viðburður á Íslandi	68.117	17.057	38.124	64.072	22
Annað/fl. en ein ástæða	133.548	54.495	154.075	91.815	33	

*Spurðir voru: Allir þeir sem komu í pakkaferð til Íslands [EX02].

**Þeir sem tóku ekki afstöðu eru þeir sem svöruðu annað hvort 'veit ekki' eða 'vil ekki svara'

Umreiknað í íslenskar krónur miðað við gengi 01.01.12 (sep.-des.) og 01.06.12 . (jan-mai).

[EX06] Hvað var innifalið í pakkaferð?

Svör	Fjöldi	Hlutfall%	Vikmörk +/-
Gisting	624	91,8%	2,1%
Flugmiði/ferjumíði	588	86,6%	2,6%
Skoðunarferðir	461	67,8%	3,5%
Matur/drykkir	166	24,4%	3,2%
Annar ferðakostnaður	152	22,4%	3,1%
Bilaleigubíll	43	6,4%	1,8%
Ráðstefnugjald	19	2,8%	1,2%
Annað	81	11,9%	2,4%
Fjöldi svara	679		
Tóku afstöðu	679	97,4%	
Tóku ekki afstöðu**	18	2,6%	
Fjöldi svara	697	100,0%	
Spurðir*	697	32,0%	
Ekki spurðir	1484	68,0%	
Fjöldi þátttakenda	2181	100,0%	

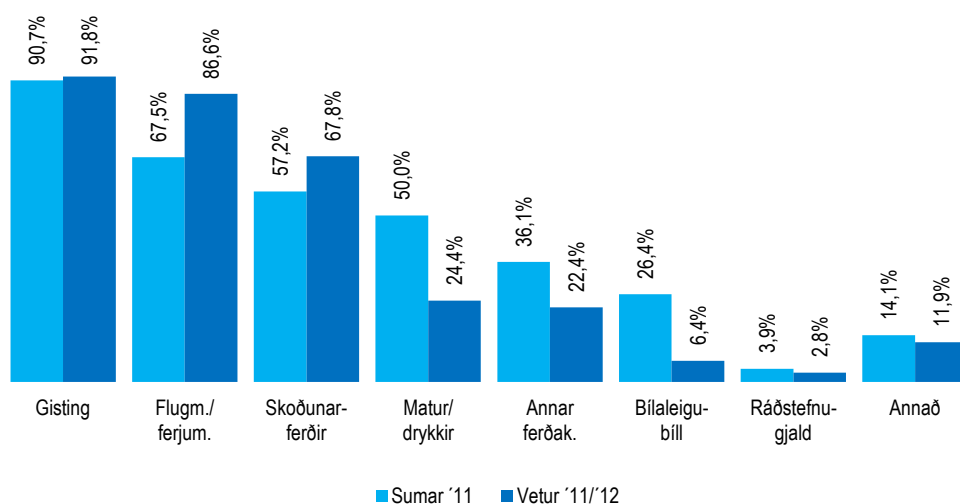

		Gisting	Flugm./ferjum.	Skoðunarferðir	Matur/drykkir	Annar ferðak.	Bilaleigubíll	Ráðstefnugjald	Annað	Fjöldi svara
Allir	Allir	91,8%	86,6%	67,8%	24,4%	22,4%	6,4%	2,8%	11,9%	679
Kyn	Karl	89,2%	83,0%	66,3%	21,0%	21,2%	7,4%	2,6%	11,8%	285
	Kona	93,6%	89,2%	68,9%	26,9%	23,3%	5,7%	3,0%	12,0%	394
Aldur	24 ára eða yngri	87,6%	70,2%	78,9%	27,4%	39,3%	15,3%	2,6%	13,8%	53
	25-34 ára	89,9%	84,8%	63,6%	15,2%	19,2%	7,0%	2,4%	9,8%	199
	35-44 ára	87,1%	81,7%	62,5%	26,2%	24,7%	8,7%	8,1%	12,5%	129
	45-54 ára	94,1%	93,6%	68,2%	23,8%	20,9%	2,3%		12,2%	122
	55 ára og eldri	96,9%	92,3%	73,0%	33,1%	20,3%	4,0%	1,4%	13,1%	175
Starf	Stjórnunarstörf	92,9%	82,5%	61,3%	25,3%	27,0%	7,0%	7,5%	10,5%	97
	Sérfræðistörf	93,3%	86,7%	69,3%	18,4%	17,1%	4,7%	1,4%	7,4%	234
	Skrifst- og þjónustust.	93,7%	87,6%	61,0%	32,5%	28,6%	3,8%	7,7%	16,0%	86
	Sérhæft starfs./tæknar	90,6%	96,3%	68,1%	18,9%	17,1%	6,1%	1,2%	9,7%	55
	Nemendur	81,4%	67,3%	73,8%	26,0%	41,0%	17,4%		15,6%	47
	Ellilífeyrisp./heimav.	97,8%	92,8%	71,6%	33,7%	20,5%	4,8%		15,4%	86
	Annað	83,1%	86,9%	70,2%	24,7%	22,7%	8,7%	2,0%	19,3%	69
Heimilist.	Lágar	100,0%	95,9%	58,5%	39,0%	10,4%	9,0%	4,9%	14,2%	14
	Undir meðallagi	80,6%	86,1%	69,9%	8,7%	19,2%	7,7%		19,7%	45
	Í meðallagi	90,6%	84,9%	72,8%	24,3%	25,3%	6,4%	2,7%	8,4%	271
	Yfir meðallagi	94,5%	89,1%	62,7%	23,8%	20,8%	6,1%	2,8%	15,5%	263
	Háar	90,8%	84,9%	61,1%	27,8%	27,1%	6,9%	7,0%	10,5%	53
Þjóðerni	Bandarískt	93,4%	82,9%	81,6%	40,8%	35,5%	6,6%	1,3%	11,8%	92
	Þýskt	100,0%	95,2%	85,7%	19,0%	38,1%	9,5%	4,8%	23,8%	29
	Franskt	88,9%	66,7%	66,7%	44,4%	33,3%	5,6%	11,1%	22,2%	19
	Danskt	93,3%	100,0%	66,7%	40,0%	20,0%	13,3%	13,3%	26,7%	27
	Breskt	97,6%	96,1%	71,7%	16,1%	12,0%	3,2%		7,6%	248
	Norskt	77,8%	77,8%	55,6%	29,6%	29,6%	3,7%	3,7%	14,8%	49
	Sænskt	94,7%	94,7%	52,6%	31,6%	31,6%		5,3%	31,6%	26
	Spánskt	100,0%	77,8%	55,6%	11,1%	22,2%	33,3%			14
	Ítalskt	40,0%	60,0%	40,0%	20,0%	20,0%	20,0%			5
	Hollenskt	93,9%	87,9%	54,5%	9,1%	27,3%	15,2%		6,1%	19
	Annað	84,6%	74,6%	60,2%	24,1%	23,3%	7,7%	5,0%	10,8%	151
Markaðs-svæði	Norðurlönd	83,4%	84,4%	57,9%	30,3%	26,3%	5,6%	6,8%	20,0%	120
	Bretland	96,5%	94,2%	71,1%	15,5%	13,2%	2,9%		7,2%	314
	Mið-/S-Evrópa	87,9%	80,0%	62,6%	19,9%	30,2%	14,3%	6,3%	16,3%	94
	Norður Ameríka	96,5%	81,7%	78,8%	41,0%	31,9%	8,6%		10,5%	104
	Annað	78,6%	65,3%	57,3%	41,3%	37,3%	10,7%	10,7%	17,3%	47
Tegund ferðar	Pakkaferð	95,4%	94,1%	68,9%	23,0%	24,6%	5,7%	2,8%	11,7%	376
	Á eigin vegum									
	Sambland	87,3%	77,3%	66,5%	26,1%	19,7%	7,2%	2,8%	12,2%	303
Tilgangur ferðar	Frí	92,7%	88,4%	68,7%	21,7%	21,1%	5,7%	0,5%	12,1%	616
	Ráðstefna/fundur	83,4%	66,4%	56,7%	73,7%	31,3%	8,6%	47,5%	15,2%	38
	Nám/rannsóknir	79,2%	51,1%	77,1%	40,7%	58,1%	16,1%		2,8%	20
	Heimsækja vini/ættingja	80,1%	100,0%	66,2%	59,6%	40,4%			19,9%	9
	Viðskipti	83,6%	83,8%	58,6%	26,4%	21,4%	29,2%	9,2%	29,2%	15
	Viðburður á Íslandi	81,6%	98,3%	41,9%	18,4%	11,2%	5,4%	5,6%	37,9%	34
	Annað/fl. en ein ástæða	84,5%	74,2%	63,8%	38,3%	28,2%	10,7%		34,0%	44

*Spurðir voru: Allir þeir sem komu í pakkaferð til Íslands [EX02].

**Þeir sem tóku ekki afstöðu eru þeir sem svöruðu annað hvort 'veit ekki' eða 'vil ekki svara'

[EX07] Hvað áætlaðu að þú (og fjölskylda þín sem ferðast með þér) hafi eytt á Íslandi fyrir utan flugmiða/ferjumiða/pakkaferð pr. einstakling?

Svör	Fjöldi	Hlutfall%
Fjöldi svara	1870	
Tóku afstöðu	1870	85,7%
Tóku ekki afstöðu**	311	14,3%
Fjöldi svara	2181	100,0%
Spurðir*	2181	100,0%
Ekki spurðir	0	0,0%
Fjöldi þátttakenda	2181	100,0%

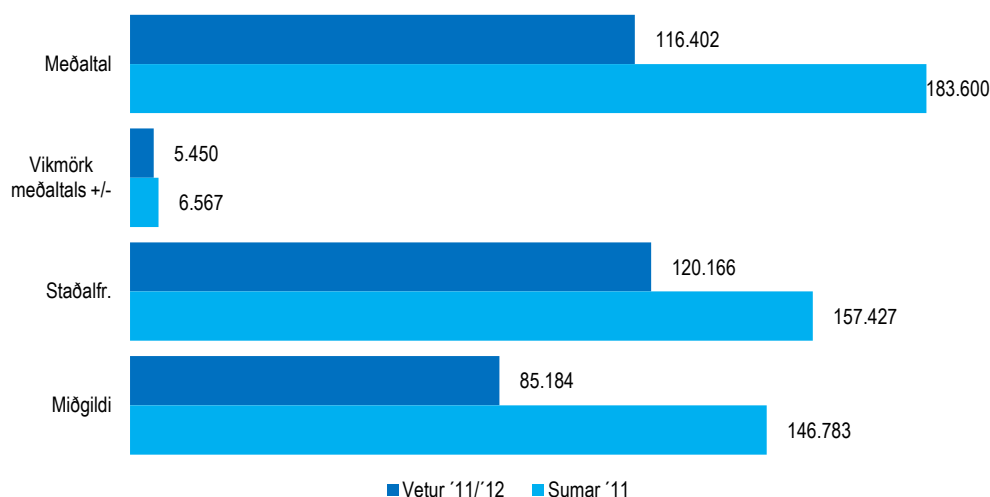

		Meðaltal	Vikmörk meðaltals +/-	Staðalfr.	Miðgildi	Fjöldi svara
Allir	Allir	116.402	5.450	120.166	85.184	1870
Kyn	Karl	124.792	8.837	133.440	91.220	878
	Kona	108.971	6.640	106.563	80.359	992
Aldur	24 ára eða yngri	149.323	38.614	250.341	90.043	164
	25-34 ára	117.441	7.757	101.669	85.517	662
	35-44 ára	119.445	9.624	93.101	96.108	362
	45-54 ára	103.328	9.695	87.276	75.481	314
	55 ára og eldri	108.026	10.924	106.590	79.322	368
Starf	Stjórnunarstörf	125.783	16.480	142.838	95.019	291
	Sérfræðistörf	118.922	8.249	106.911	88.162	648
	Skrifst.- og þjónustust.	108.177	12.913	99.950	83.513	233
	Sérhæft starfsf./tæknar	97.760	14.299	75.313	74.751	109
	Nemendur	136.433	30.882	208.267	81.080	177
	Ellilífeyrisþ./heimav.	93.746	13.302	83.225	66.966	153
Heimilist.	Annað	116.210	10.912	85.125	93.242	236
	Lágar	105.975	21.063	72.407	91.427	48
	Undir meðallagi	126.552	30.922	197.439	79.322	159
	Í meðallagi	119.339	9.282	128.052	87.286	734
	Yfir meðallagi	108.421	6.768	91.769	80.359	709
Þjóðerni	Háar	134.129	17.777	115.107	95.019	163
	Bandarískt	130.095	19.711	170.267	89.794	289
	Þýskt	146.443	16.049	90.001	134.991	123
	Franskt	124.588	22.337	109.292	100.448	94
	Danskt	81.584	14.880	81.245	65.464	117
	Breskt	85.744	11.022	111.299	64.000	394
	Norskt	109.700	11.526	74.446	100.000	163
	Sænskt	85.352	11.208	59.947	70.916	112
	Spánskt	141.196	28.259	76.143	140.308	30
	Ítalskt	145.537	51.315	94.262	142.780	16
Markaðs- svæði	Hollenskt	102.767	18.975	78.030	81.080	67
	Annað	142.528	11.825	129.424	103.119	463
	Norðurlönd	95.294	6.836	74.575	78.760	460
	Bretland	88.862	8.559	100.258	70.314	530
	Mið-/S-Evrópa	138.443	10.284	102.986	121.620	388
Tegund ferðar	Norður Amerika	137.079	17.843	166.855	91.815	338
	Annað	173.438	26.714	166.119	118.983	151
	Pakkaferð	71.367	7.752	72.091	50.224	335
	Á eigin vegum	131.252	7.271	130.873	100.448	1247
Tilgangur ferðar	Sambland	103.253	11.834	100.144	72.972	278
	Frí	113.248	5.115	103.405	85.184	1572
	Ráðstefna/fundur	115.010	14.037	93.323	96.108	172
	Nám/rannsóknir	203.936	68.259	306.521	108.052	80
	Heimsækja vini/ættlingja	95.504	16.378	95.363	79.322	133
	Viðskipti	145.173	32.247	139.735	122.420	75
	Viðburður á Íslandi	105.041	14.100	78.779	81.910	122
Annað/fl. en ein ástæða	130.769	22.729	127.969	81.080	124	

*Spurðir voru: Allir
 **Þeir sem tóku ekki afstöðu eru þeir sem svöruðu annað hvort 'veit ekki' eða 'vil ekki svara'

Heildarkostnaði var deilt niður á alla meðlimi í fjölskyldu (fullorðnir og börn)

Umreiknað í íslenskar krónur miðað við gengi 01.01.12 (sep.-des.) og 01.06.12. (jan-mai).

[EX08_1] Hve miklu eyddir þú (og fjölskylda þín) í eftirfarandi pr. einstakling

- Gisting

Svör	Fjöldi	Hlutfall%
Fjöldi svara	1207	
Tóku afstöðu	1207	55,3%
Tóku ekki afstöðu**	369	16,9%
Eyddi 0 krónum	606	27,8%
Fjöldi svara	2181	100,0%
Spurðir*	2181	100,0%
Ekki spurðir	0	0,0%
Fjöldi þátttakenda	2181	100,0%

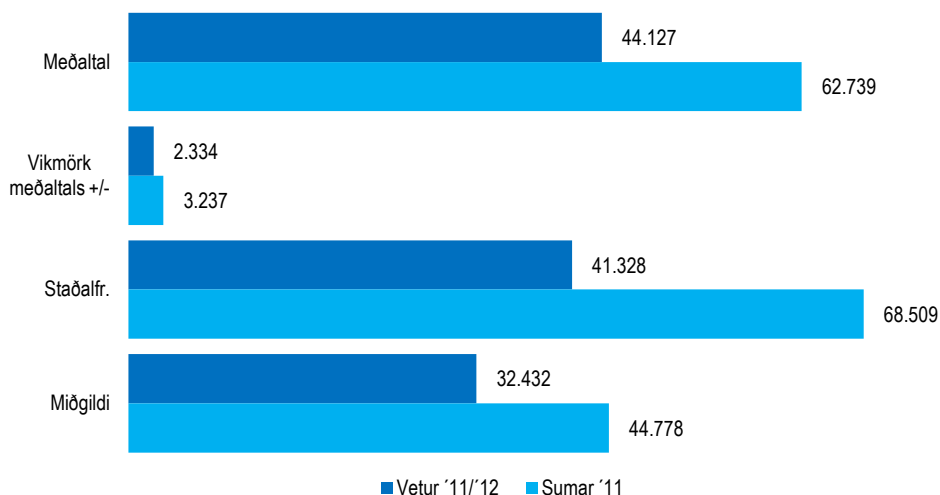

		Meðaltal	Vikmörk meðaltals +/-	Staðalfr.	Miðgildi	Fjöldi svara
Allir	Allir	44.127	2.334	41.328	32.432	1207
Kyn	Karl	47.831	3.793	47.483	34.278	604
	Kona	40.410	2.696	33.685	31.729	602
Aldur	24 ára eða yngri	49.897	12.372	65.740	30.406	111
	25-34 ára	40.075	3.508	38.612	30.135	468
	35-44 ára	44.781	4.609	35.456	36.726	230
	45-54 ára	46.481	5.250	36.231	34.902	185
	55 ára og eldri	47.276	5.451	40.309	37.097	212
Starf	Stjórnunarstörf	48.741	5.167	35.716	40.179	186
	Sérfræðistörf	45.615	3.945	41.287	34.074	423
	Skrifst.- og þjónustust.	39.676	5.886	35.133	30.135	139
	Sérhæft starfsf./tæknar	41.877	8.158	33.150	32.432	66
	Nemendur	49.816	11.878	69.527	26.186	134
	Ellilífeyrisþ./heimav.	40.499	7.864	34.253	30.716	75
	Annað	38.235	3.625	23.713	32.732	167
Heimilist.	Lágar	39.902	10.304	29.728	32.732	34
	Undir meðallagi	46.609	12.093	63.132	30.810	107
	Í meðallagi	42.557	3.787	41.635	31.240	467
	Yfir meðallagi	43.436	3.191	34.765	34.829	458
	Háar	52.922	7.616	40.050	41.367	109
Þjóðerni	Bandarískt	43.263	7.177	51.991	29.387	204
	Þýskt	54.121	7.312	35.938	45.005	95
	Franskt	37.105	6.618	25.883	32.432	61
	Danskt	38.128	10.441	45.351	26.186	75
	Breskt	43.689	5.073	33.578	37.553	171
	Norskt	32.051	4.137	22.231	26.962	113
	Sænskt	33.947	5.741	24.622	26.593	73
	Spánskt	45.476	9.148	20.993	47.593	23
	Ítalskt	70.255	43.022	68.880	37.721	12
	Hollenskt	44.114	10.090	32.645	36.875	43
Markaðs- svæði	Annað	49.964	5.054	47.008	35.256	335
	Norðurlönd	34.557	3.454	30.746	26.593	307
	Bretland	41.104	3.574	29.329	35.157	261
	Mið-/S-Evrópa	48.166	4.190	35.326	39.661	275
	Norður Ameríka	47.446	6.987	55.721	30.605	247
Tegund ferðar	Annað	60.035	10.792	57.775	37.959	113
	Pakkaferð	46.597	8.534	34.500	38.008	65
	Á eigin vegum	43.033	2.452	39.951	32.432	1022
Tilgangur ferðar	Sambland	51.697	10.293	54.749	32.764	111
	Frí	41.422	2.200	35.410	32.432	998
	Ráðstefna/fundur	55.719	6.750	38.714	44.420	129
	Nám/rannsóknir	78.127	24.630	95.381	47.510	60
	Heimsækja vini/ættingja	29.723	5.904	23.971	24.484	66
	Viðskipti	65.044	14.765	53.256	57.112	52
	Viðburður á Íslandi	42.164	7.177	34.021	32.653	89
Annað/fl. en ein ástæða	40.857	7.218	33.752	31.944	86	

*Spurðir voru: Allir

**Þeir sem tóku ekki afstöðu eru þeir sem svöruðu annað hvort 'veit ekki' eða 'vil ekki svara'

Heildarkostnaði var deilt niður á alla meðlimi í fjölskyldu (fullorðnir og börn)

Umreiknaði í íslenskar krónur miðað við gengi 01.01.12 (sep.-des.) og 01.06.12. (jan-mai).

[EX08_2] Hve miklu eyddir þú (og fjölskylda þín) í eftirfarandi pr. einstakling
- Ferðir (rútur, ferjur innanlands, innanlandsflug, bilaleigubill o.s.frv.)

Svör	Fjöldi	Hlutfall%
Fjöldi svara	1236	
Tóku afstöðu	1236	56,7%
Tóku ekki afstöðu**	369	16,9%
Eyddi 0 krónum	577	26,4%
Fjöldi svara	2181	100,0%
Spurðir*	2181	100,0%
Ekki spurðir	0	0,0%
Fjöldi þátttakenda	2181	100,0%

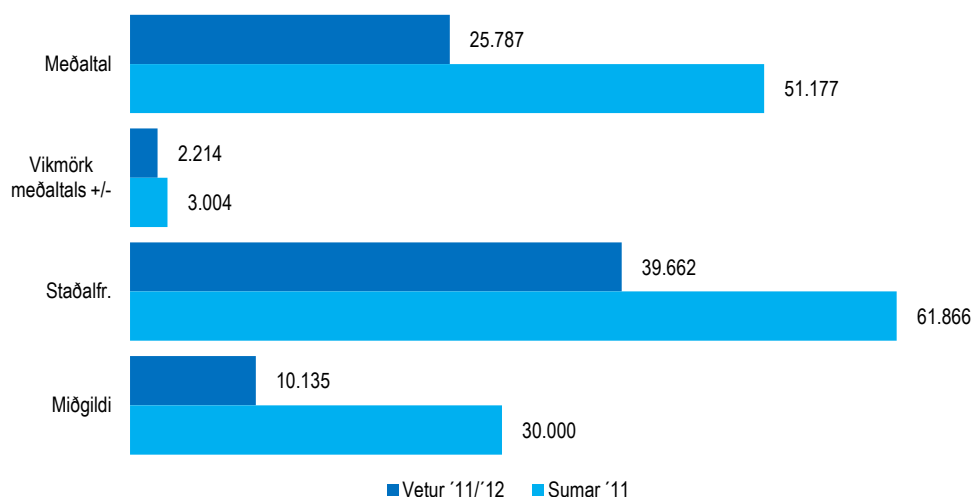

		Meðaltal	Vikmörk meðaltals +/-	Staðalfr.	Miðgildi	Fjöldi svara
Allir	Allir	25.787	2.214	39.662	10.135	1236
Kyn	Karl	28.369	3.801	47.577	10.911	604
	Kona	23.315	2.347	30.033	10.045	631
Aldur	24 ára eða yngri	30.521	8.026	44.114	9.004	119
	25-34 ára	27.584	3.769	40.845	10.239	454
	35-44 ára	21.507	3.584	28.580	10.000	247
	45-54 ára	24.133	4.065	28.644	11.105	193
	55 ára og eldri	25.786	6.788	51.515	8.864	224
Starf	Stjórnunarstörf	27.633	5.310	36.572	11.428	185
	Sérfræðistörf	27.688	4.504	48.205	10.239	442
	Skrifst.- og þjónustust.	19.202	4.074	25.391	10.045	152
	Sérhæft starfsf./tæknar	24.606	7.874	30.267	8.108	59
	Nemendur	28.867	7.321	42.819	12.162	134
	Ellilífeyrisþ./heimav.	22.042	6.196	29.856	8.108	92
Heimilist.	Annað	25.204	5.298	33.900	9.796	160
	Lágar	18.893	7.403	23.370	8.864	41
	Undir meðallagi	22.387	5.486	29.415	11.898	113
	Í meðallagi	28.428	4.228	47.020	10.135	478
	Yfir meðallagi	23.434	3.264	35.228	10.045	450
Þjóðerni	Háar	29.123	6.636	36.743	10.045	120
	Bandarískt	31.895	7.946	57.566	12.242	204
	Þýskt	34.604	6.810	33.972	22.137	98
	Franskt	33.219	8.006	31.861	19.004	63
	Danskt	10.224	2.291	10.200	5.455	79
	Breskt	17.491	3.227	21.929	8.036	180
	Norskt	13.563	3.357	17.583	6.389	108
	Sænskt	12.234	3.262	14.642	7.297	80
	Spánskt	42.139	16.630	38.165	31.729	23
	Ítalskt	40.970	31.359	47.484	23.797	11
Markaðs- svæði	Hollenskt	21.016	8.480	27.256	11.898	42
	Annað	32.164	4.952	46.876	12.580	347
	Norðurlönd	13.030	1.925	17.595	6.826	323
	Bretland	17.767	2.633	22.034	9.502	271
	Mið-/S-Evrópa	34.465	4.261	36.390	19.459	283
Tegund ferðar	Norður Amerika	32.188	6.851	54.466	12.242	245
	Annað	47.113	12.366	65.256	21.854	109
	Pakkaferð	15.574	4.527	25.097	5.455	121
	Á eigin vegum	27.121	2.594	41.283	11.351	976
Tilgangur ferðar	Sambland	23.855	5.600	32.824	9.181	134
	Frí	25.134	2.148	34.759	10.239	1008
	Ráðstefna/fundur	17.391	4.743	27.684	8.108	133
	Nám/rannsóknir	29.098	10.192	40.447	13.061	63
	Heimsækja vini/ættingja	16.605	4.485	23.166	7.932	105
	Viðskipti	46.457	23.684	89.801	10.045	58
	Viðburður á Íslandi	22.746	7.842	37.613	8.191	91
Annað/fl. en ein ástæða	26.515	6.932	33.760	13.093	94	

*Spurðir voru: Allir

**Þeir sem tóku ekki afstöðu eru þeir sem svöruðu annað hvort 'veit ekki' eða 'vil ekki svara'

Heildarkostnaði var deilt niður á alla meðlimi í fjölskyldu (fullorðnir og börn)

Umreiknað í íslenskar krónur miðað við gengi 01.01.12 (sep.-des.) og 01.06.12. (jan-mai).

[EX08_3] Hve miklu eyddir þú (og fjölskylda þín) í eftirfarandi pr. einstakling
- Annar ferðakostnaður (t.d. bensín, viðhald)

Svör	Fjöldi	Hlutfall%
Fjöldi svara	458	
Tóku afstöðu	458	21,0%
Tóku ekki afstöðu**	369	16,9%
Eyddi 0 krónum	1354	62,1%
Fjöldi svara	2181	100,0%
Spurðir*	2181	100,0%
Ekki spurðir	0	0,0%
Fjöldi þátttakenda	2181	100,0%

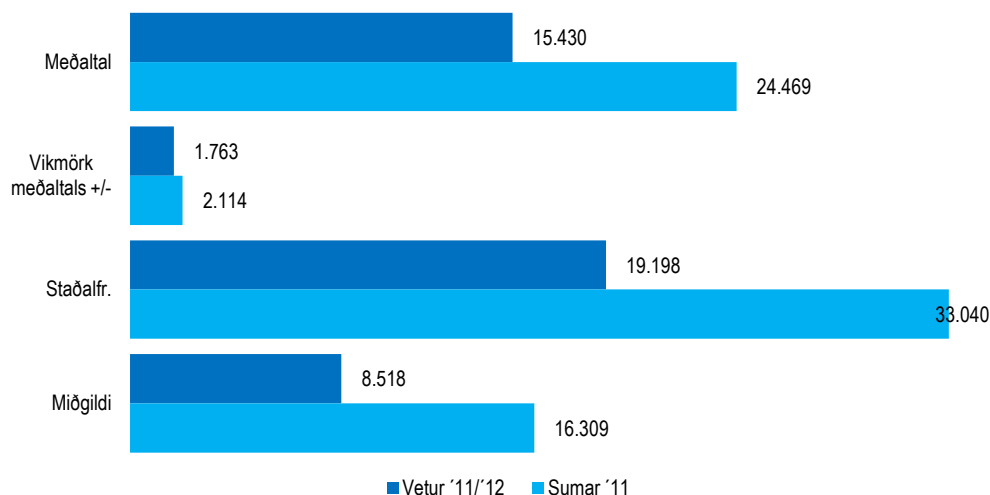

		Meðaltal	Vikmörk meðaltals +/-	Staðalfr.	Miðgildi	Fjöldi svara
Allir	Allir	15.430	1.763	19.198	8.518	458
Kyn	Karl	18.025	3.201	23.991	10.045	218
	Kona	13.070	1.659	13.044	7.932	240
Aldur	24 ára eða yngri	13.053	5.493	18.818	7.932	48
	25-34 ára	19.675	3.342	23.279	15.067	189
	35-44 ára	12.818	2.566	11.258	8.518	76
	45-54 ára	10.032	1.994	8.218	6.651	68
	55 ára og eldri	13.847	4.453	19.720	6.486	78
Starf	Stjórnunarstörf	15.881	4.258	18.063	9.502	72
	Sérfræðistörf	17.402	3.706	23.067	12.242	151
	Skrifst.- og þjónustust.	11.298	2.656	10.088	7.932	58
	Sérhæft starfsf./tæknar	13.879	5.765	13.866	5.701	25
	Nemendur	15.356	5.338	19.382	7.932	53
	Ellilífeyrisþ./heimav.	14.917	9.695	26.647	4.432	32
Heimilist.	Annað	15.259	3.510	13.943	9.143	63
	Lágar	13.145	8.230	12.257	8.191	11
	Undir meðallagi	15.969	4.265	14.627	10.045	48
	Í meðallagi	16.643	2.775	18.143	9.004	167
	Yfir meðallagi	14.038	3.241	22.023	7.932	180
Þjóðerni	Háar	17.597	5.587	17.960	9.796	42
	Bandarískt	14.470	4.084	17.639	9.181	74
	Þýskt	16.177	6.086	17.322	7.966	34
	Franskt	21.612	10.581	24.921	15.864	24
	Danskt	7.145	2.442	5.739	4.910	24
	Breskt	11.815	3.773	13.563	6.516	52
	Norskt	8.553	3.221	9.593	5.060	37
	Sænskt	7.609	3.446	8.954	5.319	28
	Spánskt	23.360	5.107	10.801	23.797	20
	Ítalskt	15.475	7.882	9.591	13.802	8
Markaðs- svæði	Hollenskt	27.893	28.847	56.785	11.898	17
	Annað	18.162	2.778	16.646	12.580	140
	Norðurlönd	9.139	1.897	10.018	5.319	110
	Bretland	12.845	2.942	13.876	6.697	88
	Mið-/S-Evrópa	20.695	4.941	27.233	15.864	119
Tegund ferðar	Norður Amerika	15.854	3.599	17.638	12.242	95
	Annað	21.521	5.449	17.997	19.004	44
	Pakkaferð	7.871	2.746	7.283	5.022	30
	Á eigin vegum	15.037	1.500	14.854	8.864	379
Tilgangur ferðar	Sambland	22.981	11.656	40.585	10.045	49
	Frí	15.486	1.942	19.679	8.729	397
	Ráðstefna/fundur	11.818	7.055	15.194	5.339	20
	Nám/rannsóknir	19.730	8.979	23.392	11.740	29
	Heimsækja vini/ættingja	9.404	2.997	9.382	7.500	40
	Viðskipti	25.845	15.759	30.301	16.366	17
	Viðburður á Íslandi	8.342	2.998	7.337	5.701	26
Annað/fl. en ein ástæða	17.913	5.405	16.066	13.044	36	

*Spurðir voru: Allir
**Þeir sem tóku ekki afstöðu eru þeir sem svöruðu annað hvort 'veit ekki' eða 'vil ekki svara'

Heildarkostnaði var deilt niður á alla meðlimi í fjölskyldu (fullorðnir og börn)

Umreiknað í íslenskar krónur miðað við gengi 01.01.12 (sep.-des.) og 01.06.12. (jan-mai).

[EX08_4] Hve miklu eyddir þú (og fjölskylda þín) í eftirfarandi pr. einstakling
- Veitingastaðir/barir/kaffihús

Svör	Fjöldi	Hlutfall%
Fjöldi svara	1700	
Tóku afstöðu	1700	78,0%
Tóku ekki afstöðu**	369	16,9%
Eyddi 0 krónum	112	5,1%
Fjöldi svara	2181	100,0%
Spurðir*	2181	100,0%
Ekki spurðir	0	0,0%
Fjöldi þátttakenda	2181	100,0%

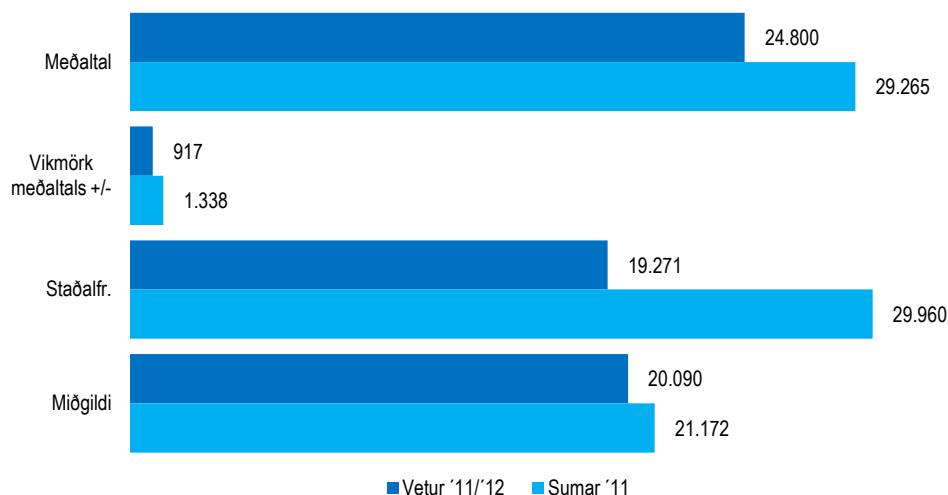

		Meðaltal	Vikmörk meðaltals +/-	Staðalfr.	Miðgildi	Fjöldi svara
Allir	Allir	24.800	917	19.271	20.090	1700
Kyn	Karl	26.032	1.381	19.919	21.153	802
	Kona	23.702	1.219	18.617	19.222	899
Aldur	24 ára eða yngri	23.460	3.490	21.005	17.037	142
	25-34 ára	23.711	1.418	17.761	19.459	605
	35-44 ára	28.306	2.268	20.832	24.324	327
	45-54 ára	26.244	2.604	22.619	21.423	292
	55 ára og eldri	22.656	1.676	15.583	19.004	335
Starf	Stjórnunarstörf	27.097	2.556	21.175	22.210	266
	Sérfræðistörf	25.157	1.488	18.507	20.249	597
	Skrifst.- og þjónustust.	23.970	3.030	22.366	19.222	212
	Sérhæft starfsf./tæknar	24.379	2.926	14.636	22.099	99
	Nemendur	21.180	3.175	19.961	16.026	154
	Ellilífeyrisþ./heimav.	22.301	2.754	16.029	19.004	133
Heimilist.	Annað	26.403	2.480	18.704	23.411	221
	Lágar	20.961	4.584	14.744	20.270	42
	Undir meðallagi	22.443	2.527	15.047	19.004	139
	Í meðallagi	24.339	1.423	18.670	19.592	664
	Yfir meðallagi	24.394	1.303	16.916	20.249	650
Þjóðerni	Háar	32.224	4.924	31.031	27.027	155
	Bandarískt	24.712	2.605	21.674	19.592	268
	Þýskt	21.989	2.919	15.084	16.216	105
	Franskt	21.227	3.459	16.044	16.216	85
	Danskt	23.513	2.895	14.627	21.357	101
	Breskt	24.244	1.696	16.481	20.090	365
	Norskt	30.605	2.965	18.256	25.555	148
	Sænskt	23.942	2.862	14.830	21.887	106
	Spánskt	24.188	4.377	11.458	19.831	29
	Ítalskt	19.375	10.494	17.666	14.253	13
Markaðs-svæði	Hollenskt	24.211	4.298	17.050	20.018	63
	Annað	25.570	2.290	23.765	20.000	416
	Norðurlönd	25.509	1.587	16.503	21.296	418
	Bretland	24.068	1.442	16.265	20.090	491
	Mið-/S-Evrópa	23.509	1.795	17.025	19.037	348
Tegund ferðar	Norður Ameríka	25.369	2.505	22.616	18.870	316
	Annað	27.368	5.551	31.510	18.744	126
	Pakkaferð	22.973	1.435	12.740	20.090	305
	Á eigin vegum	24.774	1.183	20.310	19.592	1134
	Sambland	26.970	2.563	20.789	22.511	255
Tilgangur ferðar	Frí	24.568	924	17.923	20.090	1448
	Ráðstefna/fundur	27.344	4.473	27.742	20.478	150
	Nám/rannsóknir	29.652	8.456	36.288	17.037	73
	Heimsækja vini/ættlingja	19.343	3.370	17.716	15.864	109
	Viðskipti	32.633	5.295	21.708	27.544	67
	Viðburður á Íslandi	25.430	3.908	20.875	18.363	112
Annað/fl. en ein ástæða	26.094	3.711	19.431	21.296	108	

*Spurðir voru: Allir

**Þeir sem tóku ekki afstöðu eru þeir sem svöruðu annað hvort 'veit ekki' eða 'vil ekki svara'

Heildarkostnaði var deilt niður á alla meðlimi í fjölskyldu (fullorðnir og börn)

Umreiknað í íslenskar krónum miðað við gengi 01.01.12 (sep.-des.) og 01.06.12. (jan-mai).

[EX08_5] Hve miklu eyddir þú (og fjölskylda þín) í eftirfarandi pr. einstakling
- Nýlenduvöruverslun (t.d. matur, drykkir í stórmörkuðum)

Svör	Fjöldi	Hlutfall%
Fjöldi svara	956	
Tóku afstöðu	956	43,9%
Tóku ekki afstöðu**	369	16,9%
Eyddi 0 krónum	856	39,2%
Fjöldi svara	2181	100,0%
Spurðir*	2181	100,0%
Ekki spurðir	0	0,0%
Fjöldi þátttakenda	2181	100,0%

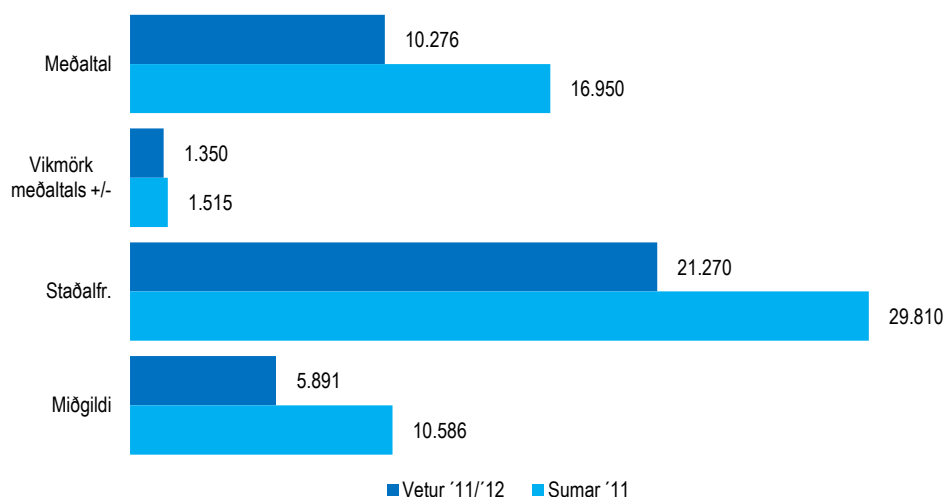

		Meðaltal	Vikmörk meðaltals +/-	Staðalfr.	Miðgildi	Fjöldi svara
Allir	Allir	10.276	1.350	21.270	5.891	956
Kyn	Karl	12.406	2.834	29.068	6.121	406
	Kona	8.701	1.051	12.551	5.405	550
Aldur	24 ára eða yngri	19.043	9.368	49.902	6.757	111
	25-34 ára	10.008	1.255	12.557	6.121	387
	35-44 ára	8.438	1.105	7.568	6.121	183
	45-54 ára	6.486	1.324	7.660	4.502	131
	55 ára og eldri	9.991	3.569	21.674	4.054	144
Starf	Stjórnunarstörf	9.240	1.484	8.232	6.407	121
	Sérfræðistörf	8.884	1.066	10.010	5.701	341
	Skrifst.- og þjónustust.	8.086	1.636	9.492	5.324	132
	Sérhæft starfsf./tæknar	8.306	2.003	6.872	6.121	48
	Nemendur	20.011	9.366	50.593	6.546	115
	Ellilífeyrisþ./heimav.	11.889	7.547	30.701	4.018	66
Heimilist.	Annað	8.627	1.729	9.553	5.405	120
	Lágar	9.786	3.872	10.954	4.751	33
	Undir meðallagi	15.080	7.498	36.981	7.099	96
	Í meðallagi	10.919	1.726	17.424	6.121	394
	Yfir meðallagi	9.165	2.451	22.667	5.224	331
Þjóðerni	Háar	7.663	1.964	8.340	4.865	72
	Bandarískt	11.523	6.457	40.752	4.744	155
	Þýskt	13.995	4.661	21.295	7.139	83
	Franskt	15.826	8.822	28.117	7.932	41
	Danskt	11.518	6.143	21.038	5.455	48
	Breskt	5.826	1.123	7.327	4.751	166
	Norskt	8.232	1.570	6.649	6.389	71
	Sænskt	8.331	3.417	12.033	5.022	50
	Spánskt	12.414	3.083	7.347	14.020	24
	Ítalskt	14.376	9.358	10.293	9.502	7
Markaðs- svæði	Hollenskt	7.084	2.637	8.290	4.759	40
	Annað	11.157	1.714	14.306	7.358	270
	Norðurlönd	9.310	1.877	13.622	5.455	205
	Bretland	6.422	920	7.096	4.751	231
	Mið-/S-Evrópa	12.433	2.388	18.424	7.932	231
Tegund ferðar	Norður Ameríka	11.513	5.524	38.212	5.224	186
	Annað	13.855	3.313	16.755	7.932	101
	Pakkaferð	4.732	620	3.607	3.801	133
	Á eigin vegum	12.001	1.828	24.411	6.486	688
	Sambland	6.887	1.775	10.248	4.751	130
Tilgangur ferðar	Frí	8.925	876	12.780	5.324	820
	Ráðstefna/fundur	8.806	1.655	6.260	7.932	57
	Nám/rannsóknir	39.827	23.017	76.514	14.594	45
	Heimsækja vini/ættlingja	11.599	2.712	12.763	7.500	88
	Viðskipti	10.823	5.743	14.595	6.546	27
	Viðburður á Íslandi	9.247	2.358	9.884	6.346	70
	Annað/fl. en ein ástæða	8.865	1.803	7.740	5.992	73

*Spurðir voru: Allir

**Þeir sem tóku ekki afstöðu eru þeir sem svöruðu annað hvort 'veit ekki' eða 'vil ekki svara'

Heildarkostnaði var deilt niður á alla meðlimi í fjölskyldu (fullorðnir og börn)

Umreiknað í íslenskar krónur miðað við gengi 01.01.12 (sep.-des.) og 01.06.12. (jan-mai).

[EX08_6] Hve miklu eyddir þú (og fjölskylda þín) í eftirfarandi pr. einstakling
- Áfengisverslanir

Svör	Fjöldi	Hlutfall%
Fjöldi svara	324	
Tóku afstöðu	324	14,8%
Tóku ekki afstöðu**	369	16,9%
Eyddi 0 krónum	1489	68,2%
Fjöldi svara	2181	100,0%
Spurðir*	2181	100,0%
Ekki spurðir	0	0,0%
Fjöldi þátttakenda	2181	100,0%

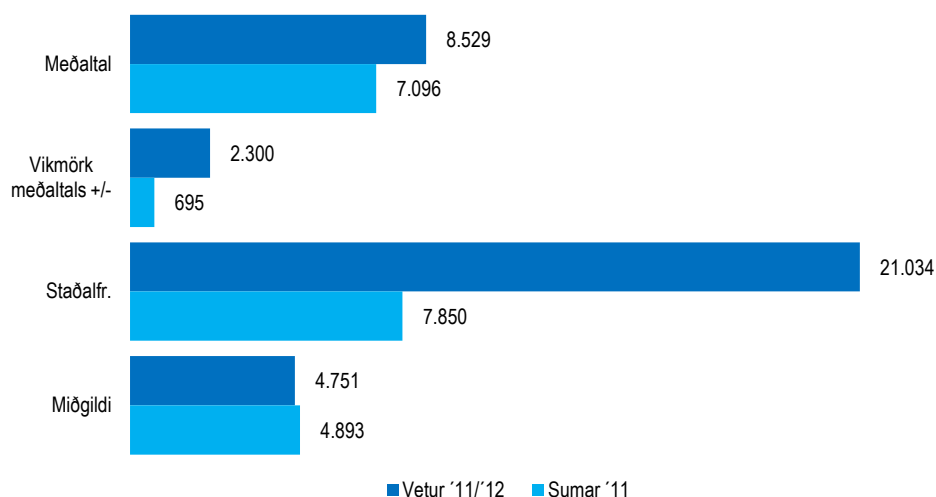

		Meðaltal	Vikmörk meðaltals +/-	Staðalfr.	Miðgildi	Fjöldi svara
Allir	Allir	8.529	2.300	21.034	4.751	324
Kyn	Karl	10.276	4.370	28.138	4.865	162
	Kona	6.785	1.475	9.507	4.218	162
Aldur	24 ára eða yngri	19.501	14.895	50.436	4.793	47
	25-34 ára	6.795	1.571	9.266	4.759	136
	35-44 ára	5.841	1.202	4.156	4.751	48
	45-54 ára	4.635	1.222	3.179	4.081	28
	55 ára og eldri	8.010	2.715	10.892	4.432	64
Starf	Stjórnunarstörf	7.777	2.058	6.002	6.121	35
	Sérfræðistörf	6.673	1.735	9.560	4.502	119
	Skrifst.- og þjónustust.	5.493	1.132	3.522	4.218	40
	Sérhæft starfsf./tæknar	3.036	4.424	2.013	4.096	4
	Nemendur	16.251	13.738	48.094	4.759	50
	Ellilífeyrisþ./heimav.	6.424	3.151	8.356	3.673	30
Heimilist.	Annað	8.547	4.438	14.390	4.502	43
	Lágar	4.524	2.349	3.609	3.966	12
	Undir meðallagi	15.658	14.607	48.970	5.119	46
	Í meðallagi	9.281	2.625	14.474	4.502	119
	Yfir meðallagi	6.039	1.477	7.660	4.096	106
Þjóðerni	Háar	6.857	2.707	6.204	6.121	23
	Bandarískt	13.429	11.262	43.861	3.673	61
	Þýskt	8.463	2.682	9.476	6.453	50
	Franskt	13.244	12.481	13.746	7.932	7
	Danskt	3.998	1.488	2.417	3.204	13
	Breskt	4.681	1.145	3.548	3.801	39
	Norskt	6.820	2.234	4.251	5.119	16
	Sænskt	8.731	4.809	12.172	4.502	27
	Spánskt	3.437	4.305	1.744	3.437	3
	Ítalskt	2.380	9.745	1.103	2.380	2
Markaðs- svæði	Hollenskt	4.057	3.715	4.257	2.600	8
	Annað	8.187	2.494	12.350	5.000	97
	Norðurlönd	7.067	2.040	8.403	4.759	68
	Bretland	4.273	760	3.037	3.801	64
	Mið-/S-Evrópa	9.597	2.749	12.408	6.522	81
Tegund ferðar	Norður Amerika	12.532	8.673	38.826	4.081	79
	Annað	7.490	4.238	11.764	5.000	32
	Pakkaferð	5.057	1.018	3.637	4.218	51
	Á eigin vegum	9.556	3.160	24.515	4.751	234
	Sambland	6.407	1.730	5.146	4.096	36
Tilgangur ferðar	Frí	6.668	1.004	8.502	4.502	278
	Ráðstefna/fundur	9.045	2.993	6.105	7.932	19
	Nám/rannsóknir	33.181	34.240	73.839	4.018	20
	Heimsækja vini/ættingja	5.743	1.979	6.328	4.759	42
	Viðskipti	13.298	10.069	15.606	7.932	12
	Viðburður á Íslandi	5.495	1.615	3.682	5.119	22
	Annað/fl. en ein ástæða	7.872	3.268	7.150	5.891	21

*Spurðir voru: Allir

**Þeir sem tóku ekki afstöðu eru þeir sem svöruðu annað hvort 'veit ekki' eða 'vil ekki svara'

Heildarkostnaði var deilt niður á alla meðlimi í fjölskyldu (fullorðnir og börn)

Umreiknað í íslenskar krónur miðað við gengi 01.01.12 (sep.-des.) og 01.06.12. (jan-mai).

[EX08_7] Hve miklu eyddir þú (og fjölskylda þín) í eftirfarandi pr. einstakling
- Afbreyting/skemmtun (t.d. aðgangseyrir, skoðunarferðir)

Svör	Fjöldi	Hlutfall%
Fjöldi svara	1246	
Tóku afstöðu	1246	57,1%
Tóku ekki afstöðu**	369	16,9%
Eyddi 0 krónum	567	26,0%
Fjöldi svara	2181	100,0%
Spurðir*	2181	100,0%
Ekki spurðir	0	0,0%
Fjöldi þátttakenda	2181	100,0%

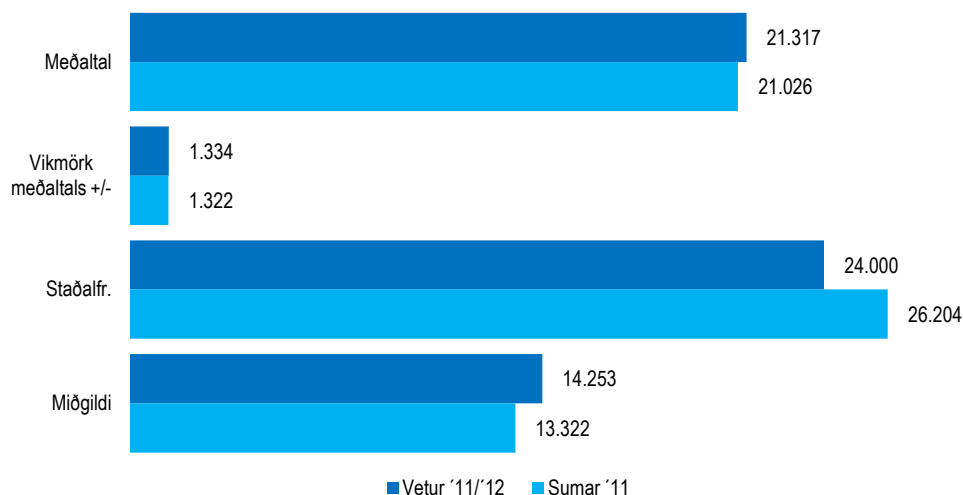

		Meðaltal	Vikmörk meðaltals +/-	Staðalfr.	Miðgildi	Fjöldi svara
Allir	Allir	21.317	1.334	24.000	14.253	1246
Kyn	Karl	21.153	2.050	24.630	12.242	557
	Kona	21.451	1.758	23.495	15.067	688
Aldur	24 ára eða yngri	24.904	4.332	24.478	17.729	125
	25-34 ára	22.428	2.018	22.774	15.864	492
	35-44 ára	23.386	3.507	27.423	15.067	237
	45-54 ára	21.531	4.227	27.872	13.297	169
	55 ára og eldri	14.460	2.282	17.246	10.045	222
Starf	Stjórnunarstörf	23.082	4.045	28.056	15.067	187
	Sérfræðistörf	22.856	2.314	25.248	15.067	460
	Skrifst.- og þjónustust.	19.045	3.355	21.422	11.898	159
	Sérhæft starfsf./tæknar	19.475	3.825	15.409	16.216	65
	Nemendur	21.835	4.207	23.047	15.067	118
	Ellilífeyrisþ./heimav.	12.804	2.457	11.677	8.729	89
Heimilist.	Annað	22.228	4.166	26.056	15.067	153
	Lágar	15.205	4.535	12.667	14.253	32
	Undir meðallagi	18.966	4.035	20.790	12.242	104
	Í meðallagi	20.982	1.812	20.653	15.067	502
	Yfir meðallagi	22.013	2.570	28.129	13.061	463
Þjóðerni	Háar	22.923	4.778	25.448	13.778	111
	Bandarískt	22.719	3.933	27.882	12.242	196
	Þýskt	14.957	3.515	16.335	8.108	85
	Franskt	25.114	10.080	39.769	15.635	62
	Danskt	17.471	6.025	21.858	9.611	53
	Breskt	20.596	2.193	19.037	15.067	292
	Norskt	17.904	3.447	16.066	10.648	86
	Sænskt	17.869	5.972	23.828	10.045	64
	Spánskt	21.964	13.089	26.483	12.556	18
	Ítalskt	16.668	7.250	10.310	15.247	10
Markaðs- svæði	Hollenskt	20.118	4.713	15.361	16.216	43
	Annað	24.436	2.777	25.880	16.216	336
	Norðurlönd	17.911	2.435	19.576	10.648	251
	Bretland	20.977	1.857	18.820	15.203	397
	Mið-/S-Evrópa	19.874	3.027	24.888	14.189	262
Tegund ferðar	Norður Ameríka	23.550	3.694	28.657	13.061	234
	Annað	29.728	6.823	34.288	16.216	99
	Pakkaferð	17.887	2.218	16.698	11.402	220
	Á eigin vegum	21.759	1.718	25.222	14.253	831
	Sambland	23.495	3.687	25.650	14.690	188
Tilgangur ferðar	Frí	21.793	1.423	24.125	15.067	1107
	Ráðstefna/fundur	14.502	4.575	21.110	9.490	84
	Nám/rannsóknir	25.860	9.028	32.122	14.278	51
	Heimsækja vini/ættingja	10.911	2.649	11.905	7.139	80
	Viðskipti	20.679	8.128	23.375	10.679	34
	Viðburður á Íslandi	14.492	2.293	10.634	10.239	85
	Annað/fl. en ein ástæða	25.662	8.280	36.468	15.864	77

*Spurðir voru: Allir
**Þeir sem tóku ekki afstöðu eru þeir sem svöruðu annað hvort 'veit ekki' eða 'vil ekki svara'

Heildarkostnaði var deilt niður á alla meðlimi í fjölskyldu (fullorðnir og börn)

Umreiknaði í íslenskar krónur miðað við gengi 01.01.12 (sep.-des.) og 01.06.12. (jan-mai).

[EX08_8] Hve miklu eyddir þú (og fjölskylda þín) í eftirfarandi pr. einstakling
- Verslun (t.d. föt, vörur, minjagripir)

Svör	Fjöldi	Hlutfall%
Fjöldi svara	1296	
Tóku afstöðu	1296	59,4%
Tóku ekki afstöðu**	369	16,9%
Eyddi 0 krónum	516	23,6%
Fjöldi svara	2181	100,0%
Spurðir*	2181	100,0%
Ekki spurðir	0	0,0%
Fjöldi þátttakenda	2181	100,0%

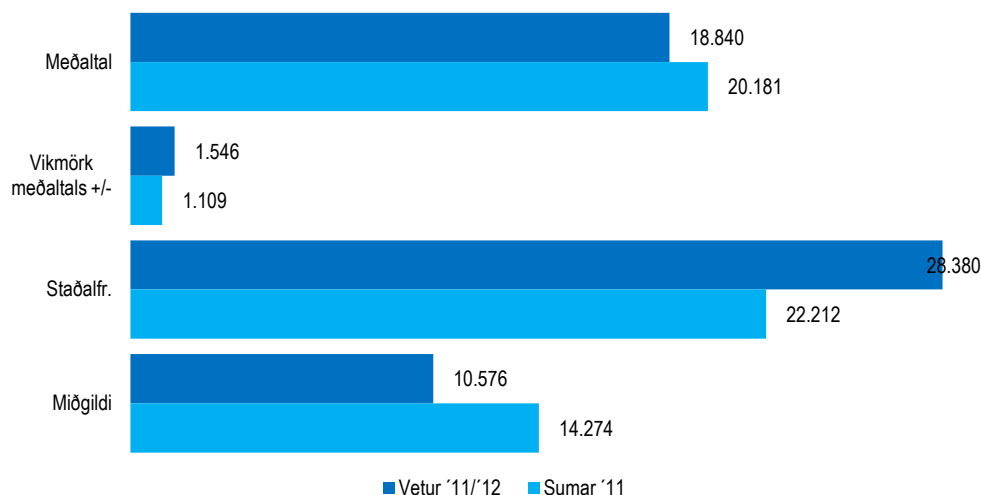

		Meðaltal	Vikmörk meðaltals +/-	Staðalfr.	Miðgildi	Fjöldi svara
Allir	Allir	18.840	1.546	28.380	10.576	1296
Kyn	Karl	18.259	2.812	34.047	10.000	566
	Kona	19.290	1.676	23.075	11.983	731
Aldur	24 ára eða yngri	17.086	3.564	19.605	10.045	119
	25-34 ára	19.045	2.712	29.585	10.312	460
	35-44 ára	21.118	3.299	26.178	11.983	244
	45-54 ára	18.023	2.791	20.689	12.054	214
	55 ára og eldri	17.812	4.400	36.049	10.045	260
Starf	Stjórnunarstörf	19.008	2.662	18.909	12.242	196
	Sérfræðistörf	18.625	2.739	30.004	10.045	463
	Skrifst- og þjónustust.	22.460	6.390	42.727	10.312	174
	Sérhæft starfsf./tæknar	17.728	4.462	19.509	11.351	76
	Nemendur	14.940	2.860	15.929	10.045	122
	Ellilífeyrisþ./heimav.	16.078	3.978	19.708	8.729	97
Heimilist.	Annað	21.115	4.864	30.269	12.242	151
	Lágar	24.338	11.501	30.035	16.216	29
	Undir meðallagi	17.251	4.506	23.886	10.045	110
	Í meðallagi	20.334	3.185	37.025	10.648	522
	Yfir meðallagi	17.130	1.638	18.401	10.239	487
Þjóðerni	Háar	20.462	4.399	23.277	11.819	110
	Bandarískt	19.515	3.026	22.379	12.242	213
	Þýskt	17.563	3.985	17.722	11.237	78
	Franskt	19.008	5.026	20.337	13.485	65
	Danskt	20.473	5.328	22.253	10.249	69
	Breskt	11.036	1.290	10.640	8.108	264
	Norskt	33.807	10.125	54.403	20.478	113
	Sænskt	16.663	3.007	13.496	12.606	80
	Spánskt	11.462	5.065	11.196	7.139	21
	Ítalskt	14.679	9.470	12.533	7.932	9
Markaðs- svæði	Hollenskt	11.216	3.135	10.143	8.108	43
	Annað	21.458	3.749	35.162	11.983	340
	Norðurlönd	24.156	4.080	36.781	15.864	315
	Bretland	11.126	1.227	11.918	8.036	365
	Mið-/S-Evrópa	19.001	4.240	34.828	11.898	262
Tegund ferðar	Norður Ameríka	20.641	2.889	22.793	12.242	242
	Annað	24.438	5.311	28.103	12.496	110
	Pakkaferð	12.478	1.469	11.525	10.045	239
	Á eigin vegum	20.437	2.163	32.144	11.898	851
	Sambland	19.102	3.232	23.074	10.045	198
Tilgangur ferðar	Frí	18.477	1.726	29.361	10.045	1115
	Ráðstefna/fundur	24.717	4.710	23.663	17.076	99
	Nám/rannsóknir	26.808	9.350	35.649	13.061	58
	Heimsækja vini/ættingja	29.141	11.273	55.821	15.864	97
	Viðskipti	15.153	3.533	12.193	10.000	48
	Viðburður á Íslandi	18.782	3.573	16.508	12.242	84
	Annað/fl. en ein ástæða	22.277	6.299	29.407	12.242	86

*Spurðir voru: Allir
**Þeir sem tóku ekki afstöðu eru þeir sem svöruðu annað hvort 'veit ekki' eða 'vil ekki svara'

Heildarkostnaði var deilt niður á alla meðlimi í fjölskyldu (fullorðnir og börn)

Umreiknað í íslenskar krónur miðað við gengi 01.01.12 (sep.-des.) og 01.06.12. (jan-mai).

[EX08_9] Hve miklu eyddir þú (og fjölskylda þín) í eftirfarandi pr. einstakling

- Annað

Svör	Fjöldi	Hlutfall%
Fjöldi svara	339	
Tóku afstöðu	339	15,5%
Tóku ekki afstöðu**	369	16,9%
Eyddi 0 krónum	1473	67,5%
Fjöldi svara	2181	100,0%
Spurðir*	2181	100,0%
Ekki spurðir	0	0,0%
Fjöldi þátttakenda	2181	100,0%

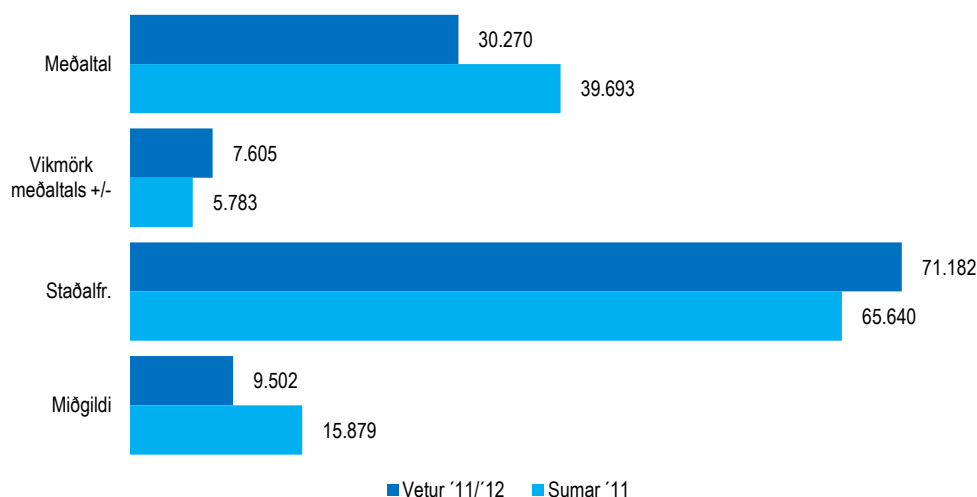

		Meðaltal	Vikmörk meðaltals +/-	Staðalfr.	Miðgildi	Fjöldi svara
Allir	Allir	30.270	7.605	71.182	9.502	339
Kyn	Karl	32.961	11.729	80.934	9.502	185
	Kona	27.024	9.141	57.353	8.990	154
Aldur	24 ára eða yngri	46.823	53.277	147.040	9.004	32
	25-34 ára	22.197	6.625	34.476	10.911	106
	35-44 ára	39.415	17.945	75.462	9.519	70
	45-54 ára	23.937	8.492	30.926	10.239	53
	55 ára og eldri	30.638	17.535	77.227	7.634	77
Starf	Stjórnunarstörf	38.221	24.047	82.704	12.854	48
	Sérfræðistörf	29.934	11.915	63.455	9.502	111
	Skrifst.- og þjónustust.	22.315	7.599	24.538	14.063	43
	Sérhæft starfsf./tæknar	21.714	11.424	25.838	10.045	22
	Nemendur	48.848	48.082	141.026	11.351	36
	Ellilífeyrisþ./heimav.	19.145	15.353	37.515	6.697	25
Heimilist.	Lágar	19.647	15.593	19.204	7.634	8
	Undir meðallagi	48.877	41.002	131.412	11.351	42
	Í meðallagi	25.133	6.132	34.679	10.239	125
	Yfir meðallagi	32.399	15.191	82.525	6.750	116
	Háar	21.357	10.385	27.513	10.911	29
Þjóðerni	Bandarískt	53.563	51.377	150.037	7.837	35
	Þýskt	32.638	13.552	41.920	12.692	39
	Franskt	64.195	96.939	155.398	8.778	12
	Danskt	28.782	18.970	24.869	30.716	9
	Breskt	19.477	8.005	28.770	7.182	52
	Norskt	29.847	12.055	38.706	15.358	42
	Sænskt	10.898	5.224	12.465	5.497	24
	Spánskt	7.517	8.038	9.051	3.013	8
	Ítalskt	6.346			6.346	1
	Hollenskt	25.020	16.527	26.398	20.227	12
Markaðs- svæði	Annað	30.193	12.537	64.310	11.898	104
	Norðurlönd	23.897	6.757	31.516	10.239	86
	Bretland	18.167	5.576	25.062	7.634	80
	Mið-/S-Evrópa	35.717	16.829	83.260	11.105	96
	Norður Amerika	48.629	40.805	134.895	7.837	44
Tegund ferðar	Annað	35.611	21.170	56.177	15.405	30
	Pakkaferð	22.753	23.944	81.602	5.701	47
	Á eigin vegum	33.077	9.174	73.749	10.911	251
Tilgangur ferðar	Sambland	21.785	9.952	31.624	8.191	41
	Frí	23.663	5.688	48.741	8.108	285
	Ráðstefna/fundur	34.408	14.346	40.352	15.864	33
	Nám/rannsóknir	91.822	104.713	199.216	16.216	16
	Heimsækja vini/ættingja	34.252	31.688	92.804	7.092	35
	Viðskipti	13.721	9.847	9.479	10.239	6
	Viðburður á Íslandi	15.230	8.942	22.008	6.346	26
Annað/fl. en ein ástæða	73.483	51.118	121.488	40.179	24	

*Spurðir voru: Allir

**Þeir sem tóku ekki afstöðu eru þeir sem svöruðu annað hvort 'veit ekki' eða 'vil ekki svara'

Heildarkostnaði var deilt niður á alla meðlimi í fjölskyldu (fullorðnir og börn)

Umreiknað í íslenskar krónur miðað við gengi 01.01.12 (sep.-des.) og 01.06.12 . (jan-mai).

[EP01] Hversu líklegt eða ólíklegt er að þú munir ferðast aftur til Íslands?

Svör	Fjöldi	Hlutfall%	Vikmörk +/-
Mjög líklegt	1144	53,3%	2,1%
Frekar líklegt	674	31,4%	2,0%
Hvorki líklegt né ólíklegt	191	8,9%	1,2%
Frekar ólíklegt	88	4,1%	0,8%
Mjög ólíklegt	50	2,3%	0,6%
Fjöldi svara	2147	100,0%	
Tóku afstöðu	2147	98,4%	
Tóku ekki afstöðu**	34	1,6%	
Fjöldi svara	2181	100,0%	
Spurðir*	2181	100,0%	
Ekki spurðir	0	0,0%	
Fjöldi þátttakenda	2181	100,0%	

Ferðast aftur til Íslands

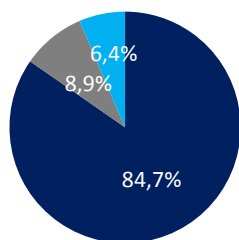

- Mjög eða frekar líklegt
- Hvorki líklegt né ólíklegt
- Mjög eða frekar ólíklegt

*Spurðir voru: Allir

**Þeir sem tóku ekki afstöðu eru þeir sem svöruðu annað hvort 'veit ekki' eða 'vil ekki svara'

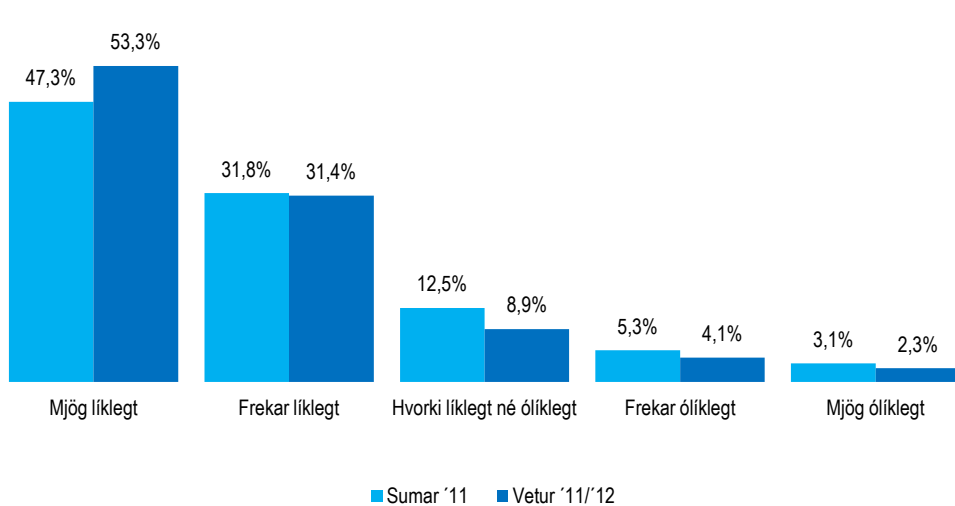

		Mjög líklegt	Frekar líklegt	Hvorki líklegt né ólíklegt	Frekar ólíklegt	Mjög ólíklegt	Fjöldi svara
Allir	Allir	53,3%	31,4%	8,9%	4,1%	2,3%	2147
Kyn	Karl	51,7%	33,1%	8,9%	4,0%	2,2%	982
	Kona	54,6%	29,9%	8,9%	4,2%	2,4%	1165
Aldur	24 ára eða yngri	59,6%	30,3%	7,0%	1,2%	1,9%	213
	25-34 ára	51,1%	32,8%	9,6%	4,5%	2,0%	737
	35-44 ára	57,3%	29,3%	7,1%	4,1%	2,2%	403
	45-54 ára	52,6%	31,5%	11,1%	2,9%	1,9%	364
	55 ára og eldri	50,6%	31,5%	8,5%	5,9%	3,4%	430
Starf	Stjórnunarstörf	57,2%	27,8%	8,0%	5,3%	1,7%	320
	Sérfræðistörf	50,8%	34,2%	9,2%	4,2%	1,6%	726
	Skrifst.- og þjónustust.	50,5%	30,1%	11,9%	4,4%	3,1%	275
	Sérhæft starfsf./tæknar	53,0%	35,2%	6,8%	3,5%	1,5%	122
	Nemendur	57,4%	29,1%	8,7%	2,5%	2,3%	230
	Ellilífeyrisþ./heimav.	48,3%	26,4%	11,9%	6,7%	6,7%	172
	Annað	58,1%	32,6%	5,3%	2,3%	1,7%	269
Heimilist.	Lágar	67,1%	18,6%	10,7%	3,5%		54
	Undir meðallagi	58,2%	25,2%	9,7%	3,0%	3,9%	182
	Í meðallagi	54,8%	31,3%	8,6%	3,6%	1,7%	836
	Yfir meðallagi	49,6%	35,6%	7,7%	4,6%	2,5%	801
	Háar	53,8%	26,1%	11,3%	5,4%	3,4%	180
Þjóðerni	Bandarískt	54,6%	29,2%	8,5%	4,6%	3,1%	316
	Þýskt	54,2%	31,8%	8,4%	3,7%	1,9%	150
	Franskt	58,8%	30,4%	7,8%	2,0%	1,0%	106
	Danskt	62,4%	27,1%	5,9%	3,5%	1,2%	155
	Breskt	49,7%	34,2%	10,1%	4,6%	1,4%	433
	Norskt	57,0%	29,0%	10,3%	2,8%	0,9%	196
	Sænskt	59,6%	33,3%	4,0%	2,0%	1,0%	134
	Spánskt	61,9%	33,3%	4,8%			32
	Ítalskt	33,3%	33,3%	23,8%	4,8%	4,8%	22
	Hollenskt	45,9%	34,8%	11,1%	5,9%	2,2%	76
	Annað	49,7%	31,6%	9,6%	5,1%	4,0%	525
Markaðs-svæði	Norðurlönd	60,8%	29,4%	6,7%	2,5%	0,7%	565
	Bretland	48,2%	34,3%	10,1%	5,1%	2,3%	571
	Mið-/S-Evrópa	52,1%	32,6%	9,5%	3,7%	2,0%	454
	Norður Amerika	51,9%	31,3%	9,5%	4,5%	2,8%	373
	Annað	50,7%	26,6%	9,8%	6,3%	6,6%	178
Tegund ferðar	Pakkaferð	44,7%	36,3%	10,9%	5,2%	3,0%	375
	Á eigin vegum	56,0%	30,6%	7,5%	3,7%	2,3%	1446
	Sambland	50,8%	29,9%	12,7%	4,9%	1,7%	312
Tilgangur ferðar	Frí	52,7%	31,7%	8,9%	4,3%	2,3%	1778
	Ráðstefna/fundur	50,4%	35,6%	6,2%	4,8%	3,0%	211
	Nám/rannsóknir	61,4%	26,0%	8,6%	1,3%	2,7%	94
	Heimsækja vini/ættingja	73,1%	18,9%	6,6%	1,3%		140
	Viðskipti	73,3%	16,3%	8,1%	2,2%		97
	Viðburður á Íslandi	70,2%	20,5%	6,2%	2,0%	1,0%	138
	Annað/fl. en ein ástæða	60,3%	24,6%	12,2%	1,6%	1,2%	149

[EP02] Á hvaða árstíma er líklegt að þú heimsækir Ísland í framtíðinni?

Svör	Fjöldi	Hlutfall%	Vikmörk +/-
Að sumri til	1138	59,7%	2,2%
Að vori/hausti	517	27,1%	2,0%
Að vetri til	252	13,2%	1,5%
Fjöldi svara	1907	100,0%	
Tóku afstöðu	1907	87,5%	
Tóku ekki afstöðu**	274	12,5%	
Fjöldi svara	2181	100,0%	
Spurðir*	2181	100,0%	
Ekki spurðir	0	0,0%	
Fjöldi þátttakenda	2181	100,0%	

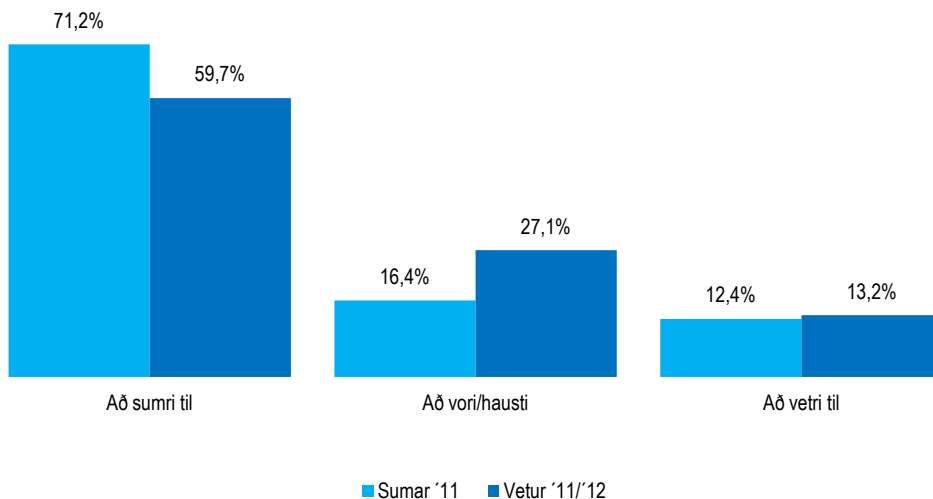

		Að sumri til	Að vori/hausti	Að vetri til	Fjöldi svara
Allir	Allir	59,7%	27,1%	13,2%	1907
Kyn	Karl	59,1%	27,1%	13,8%	877
	Kona	60,1%	27,1%	12,7%	1030
Aldur	24 ára eða yngri	66,6%	20,8%	12,6%	181
	25-34 ára	58,8%	25,8%	15,4%	644
	35-44 ára	61,0%	25,8%	13,2%	359
	45-54 ára	64,0%	24,3%	11,7%	323
	55 ára og eldri	53,3%	35,6%	11,2%	400
Starf	Stjórnunarstörf	58,5%	30,3%	11,2%	295
	Sérfræðistörf	61,1%	24,2%	14,7%	640
	Skrifst- og þjónustust.	62,0%	26,2%	11,8%	238
	Sérhæft starfsf./tæknar	54,1%	27,2%	18,7%	110
	Nemendur	66,7%	20,2%	13,1%	194
	Ellilífeyrisþ./heimav.	52,4%	36,4%	11,2%	156
	Annað	57,1%	30,5%	12,4%	246
Heimilist.	Lágar	71,0%	14,2%	14,8%	46
	Undir meðallagi	59,3%	25,9%	14,8%	152
	Í meðallagi	57,8%	26,9%	15,3%	751
	Yfir meðallagi	60,9%	28,5%	10,6%	714
	Háar	57,8%	30,9%	11,3%	165
Þjóðerni	Bandarískt	54,1%	35,8%	10,0%	278
	Þýskt	68,1%	26,6%	5,3%	132
	Franskt	62,6%	20,9%	16,5%	94
	Danskt	72,2%	26,4%	1,4%	132
	Breskt	49,4%	22,7%	27,8%	378
	Norskt	76,8%	16,8%	6,3%	174
	Sænskt	62,8%	34,0%	3,2%	127
	Spánskt	47,4%	36,8%	15,8%	29
	Ítalskt	70,6%	17,6%	11,8%	18
	Hollenskt	56,0%	36,8%	7,2%	70
Annað	58,4%	27,3%	14,3%	474	
Markaðs- svæði	Norðurlönd	68,5%	26,0%	5,5%	508
	Bretland	53,0%	21,4%	25,7%	504
	Mið-/S-Evrópa	61,8%	28,0%	10,2%	407
	Norður Ameríka	54,1%	36,3%	9,7%	327
	Annað	58,4%	28,4%	13,2%	156
Tegund ferðar	Pakkaferð	60,7%	22,5%	16,8%	322
	Á eigin vegum	60,8%	28,0%	11,2%	1292
	Sambland	52,9%	28,5%	18,6%	282
Tilgangur ferðar	Frí	58,6%	27,3%	14,0%	1583
	Ráðstefna/fundur	66,9%	24,0%	9,1%	190
	Nám/rannsóknir	73,3%	20,9%	5,8%	84
	Heimsækja vini/ættingja	65,0%	20,4%	14,5%	127
	Viðskipti	64,4%	26,7%	8,9%	87
	Viðburður á Íslandi	48,9%	38,0%	13,0%	123
	Annað/fl. en ein ástæða	52,4%	31,8%	15,8%	134

*Spurðir voru: Allir

**Þeir sem tóku ekki afstöðu eru þeir sem svöruðu annað hvort 'veit ekki' eða 'vil ekki svara'

[EP03] Stöðst ferðin á heildina litid þær væntingar sem þú gerðir til hennar að miklu eða litlu leyti?

Svör	Fjöldi	Hlutfall%	Vikmörk +/-
Að mjög miklu leyti	1357	62,6%	2,0%
Að frekar miklu leyti	702	32,4%	2,0%
Hvorki miklu leyti né litlu leyti	77	3,5%	0,8%
Að frekar litlu leyti	22	1,0%	0,4%
Að mjög litlu leyti	11	0,5%	0,3%
Fjöldi svara	2169	100,0%	
Tóku afstöðu	2169	99,5%	
Tóku ekki afstöðu**	12	0,5%	
Fjöldi svara	2181	100,0%	
Spurðir*	2181	100,0%	
Ekki spurðir	0	0,0%	
Fjöldi þátttakenda	2181	100,0%	

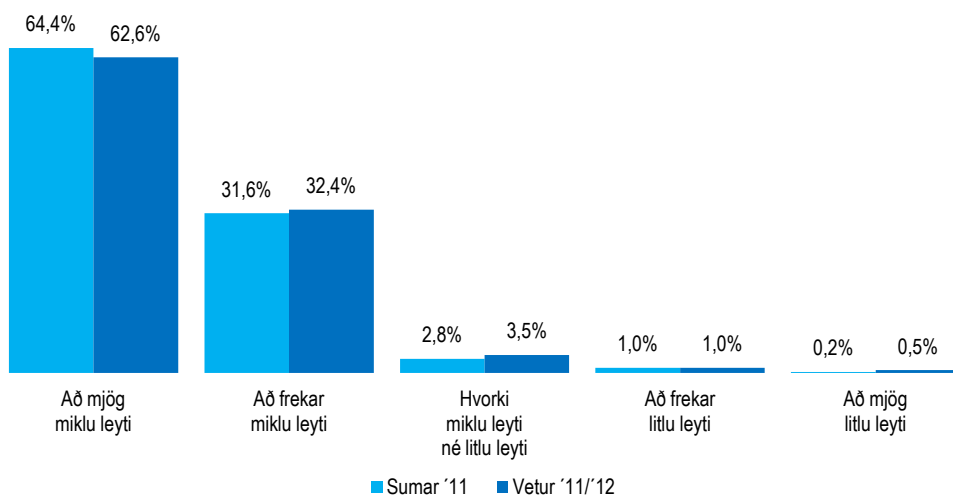

Stöðst ferð væntingar

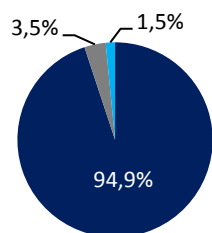

- Mjög eða frekar miklu leyti
- Hvorki miklu leyti né litlu leyti
- Mjög eða frekar litlu leyti

		Að mjög miklu leyti	Að frekar miklu leyti	Hvorki miklu leyti né litlu leyti	Að frekar litlu leyti	Að mjög litlu leyti	Fjöldi svara
Allir	Allir	62,6%	32,4%	3,5%	1,0%	0,5%	2169
Kyn	Karl	60,2%	34,6%	3,8%	1,1%	0,3%	991
	Kona	64,5%	30,5%	3,3%	0,9%	0,7%	1179
Aldur	24 ára eða yngri	57,4%	37,0%	3,8%	1,5%	0,3%	212
	25-34 ára	57,9%	37,7%	3,4%	0,7%	0,3%	743
	35-44 ára	65,4%	27,7%	4,1%	1,4%	1,4%	405
	45-54 ára	65,0%	29,2%	4,5%	0,8%	0,5%	367
	55 ára og eldri	68,1%	28,1%	2,4%	1,1%	0,3%	442
Starf	Stjórnunarstörf	63,9%	31,6%	3,3%	0,7%	0,6%	323
	Sérfræðistörf	62,4%	33,6%	2,7%	0,8%	0,5%	728
	Skrifst.- og þjónustust.	61,0%	34,8%	2,0%	0,4%	1,8%	281
	Sérhæft starfsf./tæknar	64,4%	29,3%	5,7%	0,6%		128
	Nemendur	54,9%	38,9%	4,5%	1,4%	0,3%	228
	Ellilífeyrisþ./heimav.	66,0%	28,8%	3,2%	2,0%		178
	Annað	68,3%	24,8%	5,3%	1,3%	0,2%	271
Heimilist.	Lágar	59,5%	34,4%	4,8%	1,2%		54
	Undir meðallagi	66,4%	29,8%	2,5%	1,0%	0,4%	183
	Í meðallagi	60,8%	33,3%	4,0%	1,3%	0,6%	857
	Yfir meðallagi	63,9%	31,5%	3,3%	0,9%	0,4%	802
	Háar	68,7%	27,7%	2,6%	0,3%	0,7%	180
Þjóðerni	Bandarískt	70,8%	26,5%	1,5%	1,1%		321
	Þýskt	59,8%	30,8%	8,4%		0,9%	150
	Franskt	67,6%	28,4%	2,9%	1,0%		106
	Danskt	57,6%	41,2%	1,2%			155
	Breskt	67,2%	28,7%	2,1%	1,5%	0,6%	437
	Norskt	63,6%	28,0%	3,7%	2,8%	1,9%	196
	Sænskt	65,3%	27,7%	6,9%			137
	Spánskt	57,1%	42,9%				32
	Ítalskt	45,5%	45,5%	9,1%			23
	Hollenskt	54,3%	40,0%	4,3%	1,4%		79
	Annað	56,4%	38,0%	4,1%	0,7%	0,7%	532
Markaðs-svæði	Norðurlönd	60,8%	33,7%	3,6%	1,1%	0,8%	569
	Bretland	66,5%	29,3%	2,4%	1,2%	0,6%	577
	Mið-/S-Evrópa	57,3%	36,2%	5,5%	0,7%	0,3%	460
	Norður Amerika	71,6%	25,9%	1,2%	1,2%	0,2%	378
	Annað	50,7%	41,0%	7,0%	0,7%	0,7%	180
Tegund ferðar	Pakkaferð	61,7%	32,2%	4,4%	1,1%	0,7%	381
	Á eigin vegum	61,9%	33,2%	3,4%	1,1%	0,4%	1459
	Sambland	66,2%	29,0%	3,2%	0,6%	1,0%	317
Tilgangur ferðar	Frí	64,2%	31,4%	2,8%	1,1%	0,5%	1796
	Ráðstefna/fundur	55,3%	36,6%	6,6%	0,9%	0,6%	215
	Nám/rannsóknir	61,0%	31,0%	6,6%		1,3%	95
	Heimsækja vini/ættingja	70,0%	26,2%	2,6%		1,3%	146
	Viðskipti	48,4%	48,9%	2,7%			95
	Viðburður á Íslandi	71,9%	21,5%	4,0%	1,7%	0,8%	143
	Annað/fl. en ein ástæða	67,1%	26,0%	5,4%	1,1%	0,4%	151

*Spurðir voru: Allir

**Þeir sem tóku ekki afstöðu eru þeir sem svöruðu annað hvort 'veit ekki' eða 'vil ekki svara'

[EP04] Hafðir þú komið til Íslands áður en þú fórst í þessa ferð?

- merktu við allt sem við á

Svör	Fjöldi	Hlutfall%	Vikmörk +/-
Nei, hafði ekki komið	1735	79,7%	1,7%
Já, að sumri til	248	11,4%	1,3%
Já, að vori/hausti	204	9,4%	1,2%
Já, að vetri til	155	7,1%	1,1%
Fjöldi svara	2177		
Tóku afstöðu	2177	99,8%	
Tóku ekki afstöðu**	4	0,2%	
Fjöldi svara	2181	100,0%	
Spurðir*	2181	100,0%	
Ekki spurðir	0	0,0%	
Fjöldi þátttakenda	2181	100,0%	

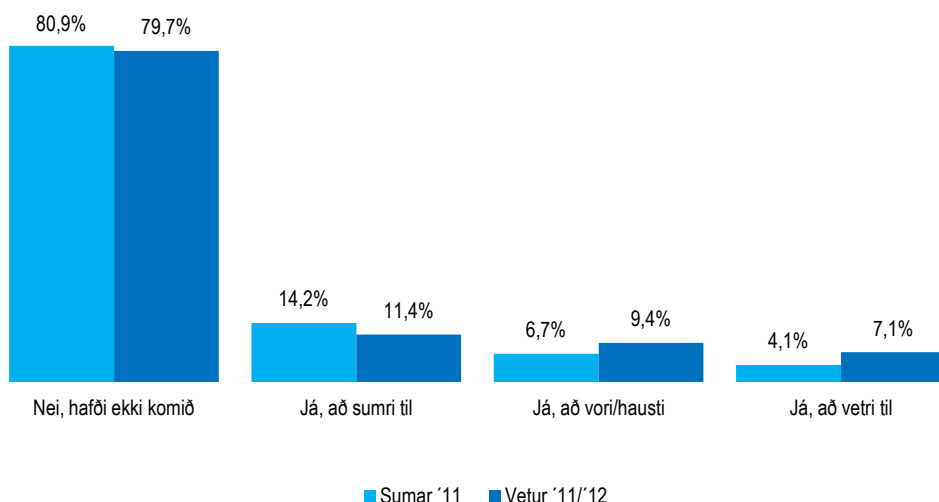

Komið til Íslands áður

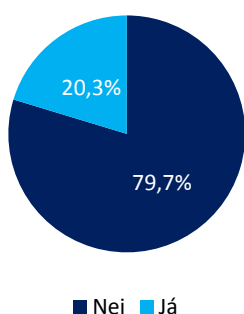

		Nei, hafði ekki komið	Já, að sumri til	Já, að vori/hausti	Já, að vetri til	Fjöldi svara
Allir	Allir	79,7%	11,4%	9,4%	7,1%	2177
Kyn	Karl	76,0%	12,5%	11,5%	9,4%	995
	Kona	82,8%	10,5%	7,5%	5,2%	1183
Aldur	24 ára eða yngri	84,8%	8,2%	6,0%	6,2%	214
	25-34 ára	85,6%	8,0%	7,4%	5,4%	743
	35-44 ára	77,2%	12,1%	9,1%	7,8%	408
	45-54 ára	72,7%	14,7%	13,1%	8,7%	370
	55 ára og eldri	75,5%	15,3%	11,4%	8,4%	442
Starf	Stjórnunarstörf	75,5%	11,4%	12,4%	9,3%	323
	Sérfræðistörf	81,1%	10,4%	7,6%	7,7%	732
	Skrifst.- og þjónustust.	78,9%	12,6%	10,8%	5,8%	281
	Sérhæft starfsf./tæknar	81,1%	12,6%	10,1%	9,3%	128
	Nemendur	84,0%	10,0%	6,8%	5,1%	230
	Ellilífeyrisþ./heimav.	76,8%	13,3%	11,3%	6,0%	178
	Annað	78,6%	12,0%	10,5%	6,8%	272
Heimilist.	Lágar	64,1%	21,1%	15,2%	6,5%	54
	Undir meðallagi	84,5%	7,0%	8,2%	2,1%	185
	Í meðallagi	83,6%	9,5%	7,1%	7,0%	857
	Yfir meðallagi	76,1%	12,7%	11,7%	8,2%	808
	Háar	76,2%	16,2%	11,3%	10,4%	180
Þjóðerni	Bandarískt	86,0%	5,3%	6,8%	5,3%	321
	Þýskt	84,3%	12,0%	1,9%	4,6%	151
	Franskt	76,5%	15,7%	11,8%	12,7%	106
	Danskt	51,2%	32,6%	25,6%	15,1%	157
	Breskt	86,3%	6,4%	5,5%	6,1%	437
	Norskt	63,9%	18,5%	17,6%	10,2%	197
	Sænskt	74,3%	14,9%	12,9%	7,9%	137
	Spánskt	90,5%	4,8%	4,8%		32
	Ítalskt	77,3%	9,1%	9,1%	13,6%	23
	Hollenskt	83,7%	13,5%	6,4%	4,3%	79
Annað	84,3%	8,6%	7,7%	5,6%	535	
Markaðs-svæði	Norðurlönd	63,4%	21,8%	18,3%	12,1%	573
	Bretland	86,9%	5,8%	5,2%	5,3%	576
	Mið-/S-Evrópa	81,2%	12,7%	7,0%	7,3%	462
	Norður Amerika	87,9%	4,7%	6,9%	3,1%	377
	Annað	88,4%	6,1%	4,8%	5,5%	187
Tegund ferðar	Pakkaferð	88,1%	6,9%	3,5%	4,2%	381
	Á eigin vegum	75,8%	13,8%	11,4%	8,4%	1465
	Sambland	87,4%	5,9%	6,7%	4,8%	316
Tilgangur ferðar	Frí	83,7%	8,9%	7,3%	5,2%	1799
	Ráðstefna/fundur	61,8%	21,9%	21,1%	14,3%	217
	Nám/rannsóknir	68,2%	16,4%	17,5%	16,4%	97
	Heimsækja vini/ættlingja	45,1%	41,7%	23,1%	17,9%	146
	Viðskipti	50,8%	32,3%	22,4%	21,5%	98
	Viðburður á Íslandi	66,2%	18,8%	22,6%	12,4%	143
	Annað/fl. en ein ástæða	68,3%	19,6%	15,9%	9,4%	152

*Spurðir voru: Allir

**Þeir sem tóku ekki afstöðu eru þeir sem svöruðu annað hvort 'veit ekki' eða 'vil ekki svara'

[EP05] Hversu oft hafðir þú heimsótt Ísland áður en þú fórst í þessa ferð?

Svör	Fjöldi	Hlutfall%	Vikmörk +/-
Einu sinni	230	52,9%	4,7%
Tvisvar - þrisvar	102	23,4%	4,0%
Fjórum sinnum eða oftar	103	23,7%	4,0%
Fjöldi svara	434	100,0%	
Tóku afstöðu	434	98,2%	
Tóku ekki afstöðu**	8	1,8%	
Fjöldi svara	442	100,0%	
Spurðir*	442	20,3%	
Ekki spurðir	1739	79,7%	
Fjöldi í þátttakenda	2181	100,0%	

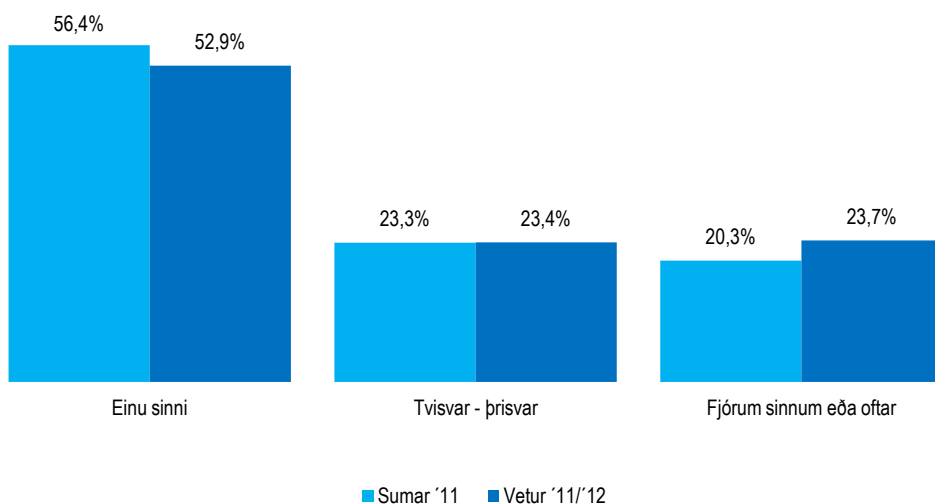

		Einu sinni	Tvisvar - þrisvar	Fjórum sinnum eða oftar	Fjöldi svara
Allir	Allir	52,9%	23,4%	23,7%	434
Kyn	Karl	46,2%	25,9%	28,0%	236
	Kona	61,0%	20,4%	18,6%	198
Aldur	24 ára eða yngri	59,8%	34,2%	6,0%	30
	25-34 ára	56,4%	25,5%	18,0%	103
	35-44 ára	48,5%	32,5%	18,9%	92
	45-54 ára	53,8%	20,3%	25,9%	100
	55 ára og eldri	50,6%	13,5%	35,9%	108
Starf	Stjórnunarstörf	50,9%	23,9%	25,2%	79
	Sérfræðistörf	53,7%	24,0%	22,3%	135
	Skrifst- og þjónustust.	59,7%	15,7%	24,6%	59
	Sérhæft starfsf./tæknar	38,3%	31,4%	30,3%	24
	Nemendur	63,9%	27,1%	8,9%	36
	Ellilífeyrisþ./heimav.	53,3%	22,5%	24,2%	41
	Annað	48,5%	23,3%	28,2%	56
Heimilist.	Lágar	47,5%	27,3%	25,1%	20
	Undir meðallagi	74,2%	21,1%	4,7%	29
	Í meðallagi	51,5%	22,8%	25,7%	138
	Yfir meðallagi	55,4%	23,3%	21,3%	190
	Háar	35,6%	18,3%	46,1%	42
Þjóðerni	Bandaríkst	66,7%	25,0%	8,3%	44
	Þýskt	47,1%	47,1%	5,9%	24
	Franskt	43,5%	21,7%	34,8%	24
	Dankt	31,0%	23,8%	45,2%	77
	Breskt	59,8%	19,6%	20,6%	59
	Norskt	71,1%	13,2%	15,8%	69
	Sænskt	42,3%	26,9%	30,8%	35
	Spánskt	100,0%			3
	Ítalskt	60,0%	20,0%	20,0%	5
	Hollenskt	65,2%	4,3%	30,4%	13
Annað	50,9%	29,7%	19,4%	82	
Markaðs-svæði	Norðurlönd	46,5%	22,1%	31,4%	208
	Bretland	65,8%	15,2%	19,0%	73
	Mið-/S-Evrópa	49,5%	30,9%	19,6%	86
	Norður Ameríka	63,2%	29,5%	7,2%	44
	Annað	56,3%	25,0%	18,8%	20
Tegund ferðar	Pakkaferð	71,3%	20,6%	8,1%	45
	Á eigin vegum	49,2%	24,3%	26,5%	349
	Sambland	65,9%	18,8%	15,4%	39
Tilgangur ferðar	Frí	58,3%	23,4%	18,3%	289
	Ráðstefna/fundur	42,8%	24,9%	32,3%	82
	Nám/rannsóknir	53,5%	17,9%	28,6%	31
	Heimsækja vini/ættingja	37,4%	27,0%	35,6%	80
	Viðskipti	34,0%	27,0%	38,9%	47
	Viðburður á Íslandi	31,5%	35,1%	33,3%	48
	Annað/fl. En ein ástæða	42,2%	23,0%	34,8%	44

*Spurðir voru: Spurðir voru þeir sem höfðu komið áður til Íslands [EP04]

**Þeir sem tóku ekki afstöðu eru þeir sem svöruðu annað hvort 'veit ekki' eða 'vil ekki svara'

[EP06] Hvað var minnisstæðast úr Íslandsferðinni? - nefndu allt að þrjú atriði (opin spurning)

Nefnt fyrst - topp 10

Svör	Fjöldi	Hlutfall%	Vikmörk +/-
Náttúra/Landslag	294	14,2%	1,5%
Bláa lónið	281	13,5%	1,5%
Norðurljós	187	9,0%	1,2%
Jöklaferðir/Snjósleðaferðir	97	4,7%	0,9%
Gullfoss	84	4,0%	0,8%
Gullni hringurinn	82	3,9%	0,8%
Fólkið/Gestrisni	77	3,7%	0,8%
Geysir/Strokkur	76	3,6%	0,8%
Matur/veitingastaðir	65	3,1%	0,7%
Hvalir/Hvalaskoðun	62	3,0%	0,7%
Hverir/Jarðhiti	61	3,0%	0,7%
Viðburðir (t.d. hátíðir, tónleikar)	53	2,5%	0,7%
Hestar/Hestaferðir	52	2,5%	0,7%
Fossar	47	2,2%	0,6%
Jökullón/Ísjakar	45	2,2%	0,6%
Reykjavík	43	2,1%	0,6%
Ferðir (rútu-, bíl-, jeppaferðir)	37	1,8%	0,6%
Þingvellir	37	1,8%	0,6%
Persónulegt/Vinnutengt	31	1,5%	0,5%
Sund/Sundlaugar	29	1,4%	0,5%
Vinir/Ættingjar	28	1,4%	0,5%
Afþreying/Margt að gera og sjá	26	1,3%	0,5%
Veðrið/Loftslagið	25	1,2%	0,5%
Náttúruböð/Heilsulindir	24	1,2%	0,5%
Harpan	23	1,1%	0,4%
Eldfjöll/Eldfjallasvæði	20	1,0%	0,4%
Jöklar	20	1,0%	0,4%
Ferðast um	18	0,9%	0,4%
Ganga/Fjallganga	16	0,8%	0,4%
Vestfirðir	16	0,7%	0,4%
Hraun/Jarðfræði	14	0,7%	0,3%
Jól/Áramót	12	0,6%	0,3%
Menning/Saga	12	0,6%	0,3%
Hreint loft/Hreinleiki landsins	12	0,6%	0,3%
Gisting	12	0,6%	0,3%
Söfn/Sýningar	11	0,6%	0,3%
Næturlif/Barir	11	0,5%	0,3%
Snæfellsjökull/Snæfellsnes	11	0,5%	0,3%
Fjöll	11	0,5%	0,3%
Mývatn	10	0,5%	0,3%
Þjónusta við ferðamenn/Flugvöllur	9	0,5%	0,3%
Landmannalaugar	9	0,4%	0,3%
Annað/Óskilgreint***	150	7,2%	1,1%
Fjöldi svara	2079		
Tóku afstöðu	2079	95,3%	
Tóku ekki afstöðu**	102	4,7%	
Fjöldi svara	2181	100,0%	
Spurðir*	2181	100,0%	
Ekki spurðir	0	0,0%	
Fjöldi þátttakenda	2181	100,0%	

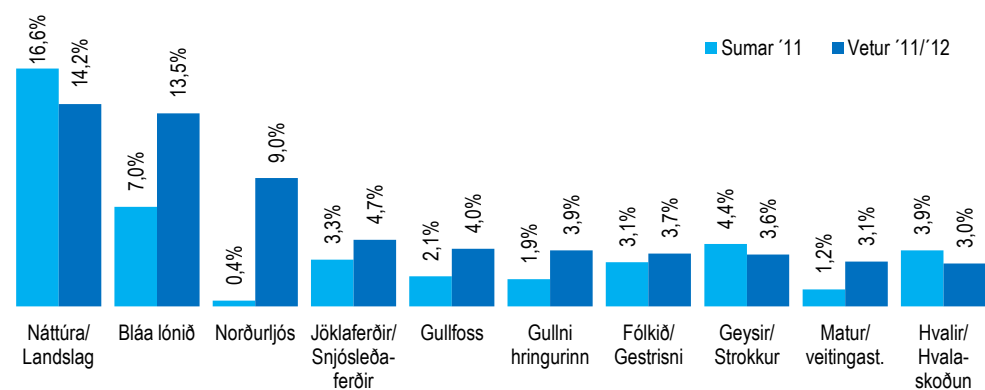

	Náttúra/Landslag	Bláa lónið	Norðurljós	Jöklaferðir/Snjósleðaferðir	Gullfoss	Gullni hringurinn	Fólkið/Gestrisni	Geysir/Strokkur	Matur/veitingastaðir	Hvalir/Hvalaskoðun	Fjöldi svara
Allir	14,2%	13,5%	9,0%	4,7%	4,0%	3,9%	3,7%	3,6%	3,1%	3,0%	2079
Kyn											
Karl	13,3%	12,3%	8,2%	3,5%	4,9%	3,3%	4,2%	3,7%	3,4%	2,7%	929
Kona	14,9%	14,5%	9,6%	5,6%	3,3%	4,4%	3,3%	3,6%	2,9%	3,2%	1151
Aldur											
24 ára eða yngri	6,7%	13,8%	6,8%	5,2%	3,2%	6,3%	3,1%	5,3%	1,8%	5,4%	204
25-34 ára	13,2%	15,7%	10,6%	5,8%	3,5%	2,4%	2,8%	3,7%	2,8%	2,8%	719
35-44 ára	13,3%	12,2%	6,5%	5,6%	4,6%	4,9%	4,0%	4,7%	3,3%	2,4%	376
45-54 ára	18,7%	11,1%	9,3%	3,9%	4,5%	4,0%	4,0%	3,5%	4,5%	1,3%	356
55 ára og eldri	16,3%	12,8%	9,0%	2,3%	4,5%	4,4%	5,1%	1,9%	3,1%	4,1%	424
Starf											
Stjórnunarstörf	15,7%	10,9%	9,3%	7,5%	2,5%	3,6%	4,9%	5,4%	3,3%	1,9%	307
Sérfræðistörf	14,4%	13,4%	9,3%	5,6%	5,5%	2,9%	3,2%	3,5%	4,3%	1,7%	696
Skrifst. - og þjónustust.	12,8%	15,5%	8,5%	4,6%	2,5%	4,8%	3,4%	3,4%	1,8%	5,4%	273
Sérhæft starfsf./tæknar	18,6%	17,0%	12,6%	3,9%	4,4%	3,0%	2,0%	2,0%	3,6%	4,9%	122
Nemendur	9,5%	14,6%	6,8%	2,6%	3,2%	5,1%	4,2%	4,0%	2,3%	3,4%	221
Eilífleysisf./heimav.	14,9%	13,1%	11,7%	2,0%	5,0%	5,4%	3,7%	1,6%	1,4%	2,8%	170
Annað	14,9%	11,8%	7,5%	2,2%	3,3%	4,0%	3,4%	4,0%	3,1%	3,4%	262
Heimilist.											
Lágar	5,1%	9,5%	8,2%			10,0%	5,0%	5,4%			49
Undir meðallagi	8,2%	11,9%	8,4%	3,7%	5,5%	2,9%	4,0%	3,1%	1,4%	3,2%	177
Í meðallagi	14,7%	16,6%	8,4%	5,8%	4,0%	3,5%	3,3%	2,6%	3,5%	4,1%	830
Yfir meðallagi	15,7%	12,0%	9,1%	4,1%	3,7%	4,2%	3,9%	4,3%	3,3%	2,3%	761
Háar	16,0%	7,9%	12,2%	5,2%	1,8%	3,8%	4,0%	6,1%	4,0%	1,3%	174
Þjóðerni											
Bandarískt	10,3%	13,0%	8,7%	11,1%	4,0%	4,3%	4,0%	1,2%	2,4%	2,8%	307
Þýskt	26,7%	7,9%	2,0%	1,0%	3,0%	4,0%	7,9%	2,0%	1,0%	3,0%	141
Franskt	15,5%	20,6%	13,4%	4,1%	5,2%	3,1%	1,0%	4,1%		2,1%	101
Danskt	17,3%	10,7%	2,7%	2,7%	1,3%	4,0%	4,0%	1,3%	1,3%	2,7%	137
Breskt	10,7%	15,6%	19,6%	5,5%	4,8%	4,0%	4,0%	1,8%	2,4%	5,4%	426
Norskt	7,8%	17,5%			5,8%	2,9%	2,9%	12,6%	9,7%	1,0%	188
Sænskt	25,5%	11,7%		3,2%	2,1%	4,3%	2,1%	6,4%	4,3%	5,3%	127
Spánskt	23,8%	14,3%	4,8%	4,8%		4,8%					32
Ítalskt	15,0%	10,0%	10,0%		5,0%	5,0%		10,0%	5,0%	5,0%	21
Hollenskt	14,8%	9,6%	8,9%	4,4%	5,2%	4,4%	1,5%	6,7%	0,7%	3,7%	76
Annað	13,7%	12,4%	8,8%	4,1%	4,1%	3,9%	4,0%	3,1%	3,6%	1,6%	521
Markaðs-svæði											
Norðurlönd	14,6%	14,0%	0,7%	1,6%	4,4%	3,7%	3,1%	6,5%	5,8%	2,6%	530
Bretland	9,7%	16,8%	18,7%	5,8%	4,3%	3,7%	3,9%	1,9%	3,3%	4,5%	565
Mið-/S-Evrópa	20,7%	10,9%	7,7%	2,1%	3,9%	3,8%	4,1%	3,7%	0,9%	2,9%	438
Norður Ameríka	10,9%	12,6%	7,6%	10,2%	2,9%	4,5%	4,6%	1,8%	2,0%	2,2%	364
Annað	17,4%	9,9%	8,5%	5,5%	4,8%	4,4%	2,1%	4,1%	2,7%	1,4%	183
Tegund ferðar											
Pakkaferð	10,5%	20,4%	15,0%	6,7%	5,6%	2,2%	3,1%	2,7%	2,3%	4,9%	368
Á eigin vegum	15,2%	11,5%	6,8%	3,6%	3,6%	4,3%	4,3%	3,9%	3,0%	2,6%	1386
Sambland	14,4%	14,4%	12,0%	7,0%	4,0%	3,8%	2,0%	3,7%	4,6%	2,2%	312
Tilgangur ferðar											
Frí	14,2%	14,1%	10,2%	5,3%	4,2%	4,2%	3,1%	3,4%	2,9%	3,3%	1732
Ráðstefna/fundur	16,4%	8,0%	0,4%	1,8%	4,7%	3,6%	5,2%	4,6%	7,3%	1,3%	201
Nám/rannsóknir	10,7%	13,9%	2,1%	1,3%	2,2%	2,6%	5,2%	3,9%	1,9%	2,0%	94
Heimsækja vini/ættlingja	13,5%	5,2%	3,9%	0,4%	2,4%	1,8%	2,6%	7,3%	2,9%	0,9%	132
Viðskipti	17,8%	5,4%	3,6%	0,6%	6,3%	1,6%	13,7%	2,7%	1,4%	3,5%	88
Viðburður á Íslandi	9,6%	10,7%	9,5%		3,2%	3,8%	1,7%	1,4%	1,8%	0,9%	134
Annað/fl. en ein ástæða	8,0%	10,1%	14,9%	2,0%	4,0%	5,4%	2,6%	3,9%	2,5%	2,1%	144

*Spurðir voru: Allir

**Þeir sem tóku ekki afstöðu eru þeir sem svöruðu annað hvort 'veit ekki' eða 'vil ekki svara'

*** Sjá nánari greinignu á þessum svörum á síðu C23

[EP06] Hvað var minnisstæðast úr Íslandsferðinni? - nefndu allt að þrjú atriði (opin spurning)



Allt nefnt - topp 10

Svör	Fjöldi	Hlutfall%	Vikmörk +/-
Bláa lónið	731	35,2%	2,1%
Náttúra/Landslag	576	27,7%	1,9%
Matur/veitingastaðir	407	19,6%	1,7%
Fólkið/Gestrisni	356	17,1%	1,6%
Norðurljós	334	16,1%	1,6%
Reykjavík	275	13,2%	1,5%
Geysir/Strokkur	232	11,2%	1,4%
Gullfoss	216	10,4%	1,3%
Gullni hringurinn	206	9,9%	1,3%
Hverir/Jarðhiti	193	9,3%	1,2%
Jöklaferðir/Snjósleðaferðir	187	9,0%	1,2%
Fossar	159	7,7%	1,1%
Hvalir/Hvalaskoðun	134	6,5%	1,1%
Hestar/Hestaferðir	132	6,4%	1,0%
Veðrið/Loftslagið	114	5,5%	1,0%
Pingvellir	102	4,9%	0,9%
Viðburðir (t.d. hátíðir, tónleikar)	95	4,6%	0,9%
Náttúrubúð/Heilsulindir	90	4,3%	0,9%
Ferðir (rútu-, bil-, jeppaferðir)	89	4,3%	0,9%
Menning/Saga	85	4,1%	0,8%
Jökullón/Ísjakar	84	4,1%	0,8%
Sund/Sundlaugar	83	4,0%	0,8%
Jöklar	80	3,9%	0,8%
Afþreying/Margt að gera og sjá	78	3,8%	0,8%
Harpan	68	3,3%	0,8%
Eldfjöll/Eldfjallasvæði	59	2,8%	0,7%
Ferðast um	59	2,8%	0,7%
Ganga/Fjallganga	53	2,6%	0,7%
Þjónusta við ferðamenn/Flugvöllur	52	2,5%	0,7%
Gisting	52	2,5%	0,7%
Persónulegt/Vinnutengt	51	2,5%	0,7%
Hraun/Jarðfræði	51	2,4%	0,7%
Næturliff/Barir	50	2,4%	0,7%
Vinir/Ættingjar	46	2,2%	0,6%
Söfn/Sýningar	44	2,1%	0,6%
Mývatn	41	2,0%	0,6%
Kirkjur	40	1,9%	0,6%
Snæfellsjökull/Snæfellsnes	37	1,8%	0,6%
Suðurland/Suður ströndin	35	1,7%	0,6%
Hreint loft/Hreinleiki landsins	35	1,7%	0,5%
Sólarlag/Sólarupprás/Dagsbirta/Bjartar nætur	33	1,6%	0,5%
Verslun/Vörur/Tíska	32	1,5%	0,5%
Annað/Óskilgreint***	568	27,3%	1,9%
Fjöldi svara	2079		
Tóku afstöðu	2079	95,3%	
Tóku ekki afstöðu**	102	4,7%	
Fjöldi svara	2181	100,0%	
Spurðir*	2181	100,0%	
Ekki spurðir	0	0,0%	
Fjöldi þátttakenda	2181	100,0%	

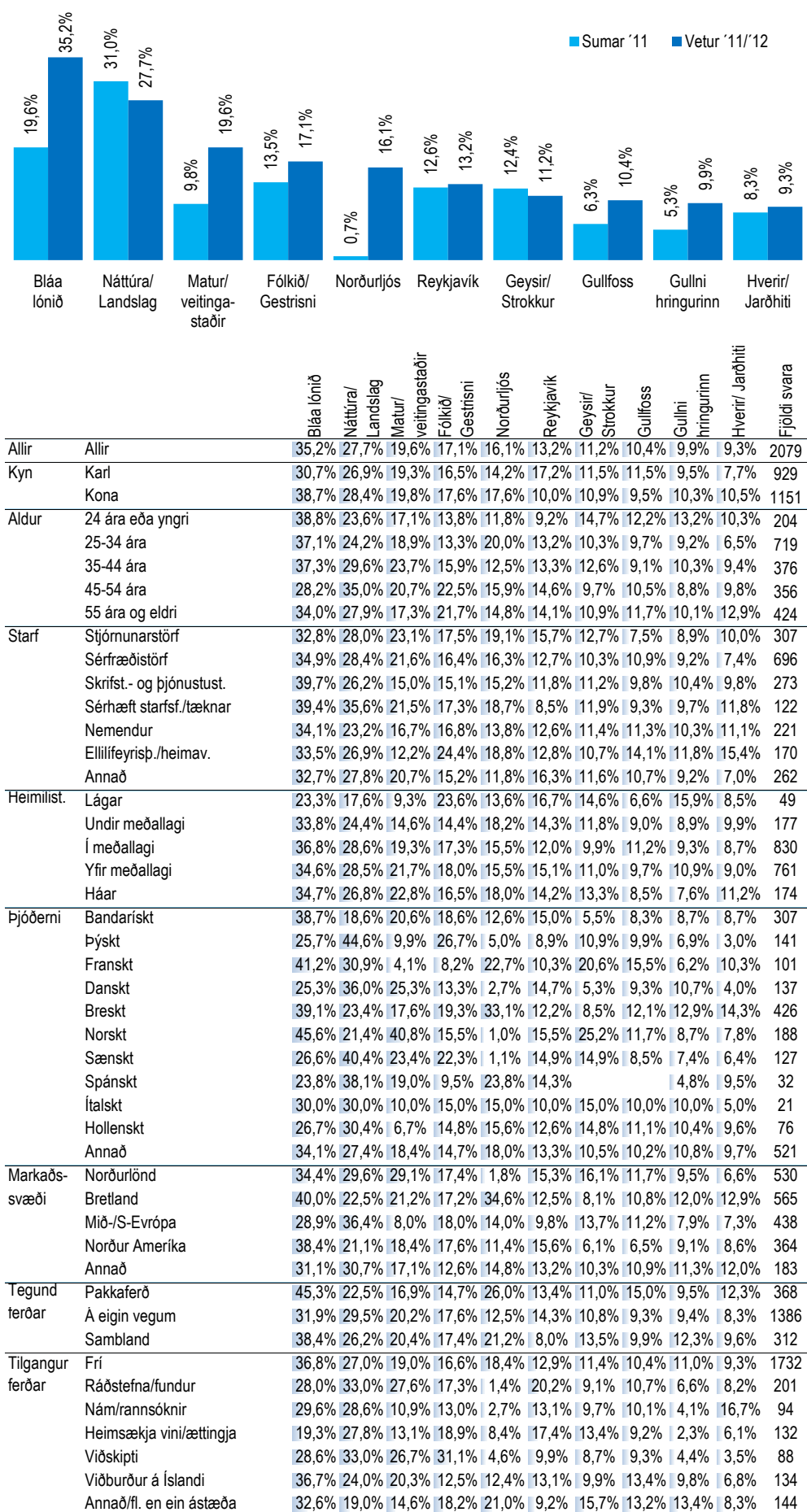

*Spurðir voru: Allir
 **Þeir sem tóku ekki afstöðu eru þeir sem svöruðu annað hvort 'veit ekki' eða 'vil ekki svara'
 *** Sjá nánari greinignu á þessum svörum á síðu C23

Nefnt fyrst - topp 10

Greining á flokknum 'Annað/Óskilgreint' á bls. C21

Svör	Fjöldi	Hlutfall%	Vikmörk +/-
Suðurland/Suður ströndin	9	0,4%	14,5%
Sólarlag/Sólarupprás/ Dagsbirta/Bjartar nætur	9	0,4%	14,1%
Vík/Dyrhólaey/Ströndin	8	0,4%	13,9%
Kirkjur	7	0,3%	13,0%
Gönguleið, Landmannalaugar	7	0,3%	12,6%
Vestmannaeyjar	7	0,3%	12,6%
Norðurland	7	0,3%	12,3%
Andrúmsloftið	6	0,3%	11,6%
Afslappað/Kyrrð og ró	5	0,3%	11,3%
Skógar/Skógarfoss	5	0,3%	11,1%
Svartir sandar/ Svartar strendur	5	0,3%	11,0%
Vesturland	5	0,2%	10,5%
Þjóðminjasafnið	5	0,2%	10,4%
Lundar	4	0,2%	10,1%
Þjóðgarðar	4	0,2%	9,3%
Flugferðir/Útsýnisflug	4	0,2%	9,2%
Verslun/Vörur/Tiska	3	0,2%	8,8%
Þórmörk	3	0,1%	8,5%
Dýrlifa/Jurtaríki - annað	3	0,1%	8,5%
Náttúruböðin á Myvatni	3	0,1%	8,4%
Hálendið/Kjölur	3	0,1%	8,3%
Verðlag/Kostnaður	3	0,1%	8,2%
Laki/Lakagígar	2	0,1%	7,6%
Krafta/Leirhnjúkur/ Námafjall	2	0,1%	7,1%
Austurland/Austfirðir	2	0,1%	6,9%
Kerlingarfjöll	1	0,1%	5,4%
Reykjanes	1	0,1%	5,3%
Bátsfeðir	1	0,1%	5,3%
Arkitektúr	1	0,1%	5,2%
Skaftafell	1	0,1%	5,1%
Dreifð byggð/Einvera	1	0,1%	5,1%
Fuglar/Fuglalíf	1	0,1%	5,1%
Dettifoss/Ásbyrgi/ Jökulsárgljúfur	1	0,1%	5,1%
Askja/Viti	1	0,1%	5,1%
Vegir	1	0,1%	5,1%
Hveragerði	1	0,1%	5,1%
Öruggt	1	0,1%	5,0%
Akureyri	1	0,1%	5,0%
Tjaldsvæði	1	0,1%	5,0%
Annað/Óskilgreint	16	0,8%	19,3%
Fjöldi svara	2079		
Tóku afstöðu	2079	95,3%	
Tóku ekki afstöðu**	102	4,7%	
Fjöldi svara	2181	100,0%	
Spurðir*	2181	100,0%	
Ekki spurðir	0	0,0%	
Fjöldi þátttakenda	2181	100,0%	

Allt nefnt - topp 10

Greining á flokknum 'Annað/Óskilgreint' á bls. C22

Svör	Fjöldi	Hlutfall%	Vikmörk +/-
Vestfirðir	29	1,4%	0,5%
Jól/Áramót	28	1,3%	0,5%
Andrúmsloftið	27	1,3%	0,5%
Vík/Dyrhólaey/Ströndin	25	1,2%	0,5%
Afslappað/Kyrrð og ró	25	1,2%	0,5%
Verðlag/Kostnaður	18	0,9%	0,4%
Arkitektúr	17	0,8%	0,4%
Vestmannaeyjar	17	0,8%	0,4%
Fjöll	16	0,8%	0,4%
Skógar/Skógarfoss	16	0,8%	0,4%
Norðurland	15	0,7%	0,4%
Landmannalaugar	15	0,7%	0,4%
Þjóðminjasafnið	14	0,7%	0,3%
Vegir	14	0,7%	0,3%
Fuglar/Fuglalíf	14	0,7%	0,3%
Náttúruböðin á Myvatni	12	0,6%	0,3%
Svartir sandar/ Svartar strendur	12	0,6%	0,3%
Skaftafell	11	0,5%	0,3%
Lundar	11	0,5%	0,3%
Dreifð byggð/Einvera	11	0,5%	0,3%
Reykjanes	11	0,5%	0,3%
Vesturland	10	0,5%	0,3%
Öruggt	10	0,5%	0,3%
Hálendið/Kjölur	10	0,5%	0,3%
Austurland/Austfirðir	9	0,5%	0,3%
Flugferðir/Útsýnisflug	8	0,4%	0,3%
Dýrlifa/Jurtaríki - annað	8	0,4%	0,3%
Þjóðgarðar	7	0,4%	0,3%
Vatnajökull	7	0,3%	0,2%
Gönguleið, Landmannalaugar	7	0,3%	0,2%
Þórmörk	6	0,3%	0,2%
Bátsfeðir	6	0,3%	0,2%
Akureyri	6	0,3%	0,2%
Dettifoss/Ásbyrgi/ Jökulsárgljúfur	5	0,3%	0,2%
Menningarmót/Gay pride	5	0,2%	0,2%
Hjólreiðar	4	0,2%	0,2%
Laki/Lakagígar	4	0,2%	0,2%
Askja/Viti	3	0,2%	0,2%
Krafta/Leirhnjúkur/Námafjall	3	0,2%	0,2%
Eyjafjallajökull/Fimmvörðuhál	3	0,2%	0,2%
Kerlingarfjöll	2	0,1%	0,1%
Tjaldsvæði	2	0,1%	0,1%
Húsavík	1	0,1%	0,1%
Maraþon	1	0,1%	0,1%
Hveragerði	1	0,1%	0,1%
Annað/Óskilgreint	83	4,0%	0,8%
Fjöldi svara	2079		
Tóku afstöðu	2079	95,3%	
Tóku ekki afstöðu**	102	4,7%	
Fjöldi svara	2181	100,0%	
Spurðir*	2181	100,0%	
Ekki spurðir	0	0,0%	
Fjöldi þátttakenda	2181	100,0%	

[EP07] Hvaða þrjá þætti mætti bæta í íslensku ferðapjónustu að þínu mati? (opin spurning)



Nefnt fyrst - topp 10

Svör	Fjöldi	Hlutfall%	Vikmörk +/-
Ferðapjónusta	125	10,1%	1,7%
Verðlag almennt	99	8,0%	1,5%
Vegaskilti	72	5,8%	1,3%
Upplýsingar til ferðamanna	71	5,7%	1,3%
Verð á mat/ veitingahúsum	64	5,2%	1,2%
Vegakerfið	61	4,9%	1,2%
Auglýsingar	42	3,4%	1,0%
Þjónusta og fjölbreytni á mat/ veitingahúsum	37	3,0%	0,9%
Upplýsingar um afþreyingu og viðburði	36	2,9%	0,9%
Opnunartímar	35	2,8%	0,9%
Afþreying/Skemmtun/Söfn	31	2,5%	0,9%
Aðrar upplýsingar	28	2,3%	0,8%
Verð á afþreyingu/ skoðunarferðum	27	2,2%	0,8%
Samgöngur í tengslum við flugvöll	27	2,2%	0,8%
Verð á flug-/ferjumiða	27	2,2%	0,8%
Kort	25	2,0%	0,8%
Miðlæggar upplýsingar/ Miðlægga gagnagrunni á neti	24	2,0%	0,8%
Flugvöllur almennt	24	1,9%	0,8%
Almenningssalerni	22	1,8%	0,7%
Viðhorf fólks	22	1,8%	0,7%
Rútusamgöngur	21	1,7%	0,7%
Upplýsingar um gistingu og veitingastaði	21	1,7%	0,7%
Samgöngur	20	1,6%	0,7%
Þjónusta og viðhorf starfsfólks á gistingu	20	1,6%	0,7%
Veður/Lofslagi/ Veðurfréttir	19	1,5%	0,7%
Gæði á gistingu	16	1,3%	0,6%
Gæði á mat/ veitingahúsum	16	1,3%	0,6%
Verð á gistingu	15	1,2%	0,6%
Framboð á flugi	15	1,2%	0,6%
Umgengni	14	1,1%	0,6%
Annað/Óskilgreint***	210	15,6%	2,0%
Fjöldi svara	1240		
Tóku afstöðu	1240	56,8%	
Tóku ekki afstöðu**	941	43,2%	
Fjöldi svara	2181	100,0%	
Spurðir*	2181	100,0%	
Ekki spurðir	0	0,0%	
Fjöldi þátttakenda	2181	100,0%	

Category	Sumar '11	Vetur '11/'12
Ferðapjónusta	5,6%	10,1%
Verðlag almennt	8,2%	8,0%
Vegaskilti	4,8%	5,8%
Upplýsingar til ferðamanna	3,7%	5,7%
Verð á mat/ veitingah.	3,2%	5,2%
Vega-kerfið	11,2%	4,9%
Auglýsingar	3,1%	3,4%
Þjón. og fjölbr. á mat/ veitingah.	3,5%	3,0%
Uppl. um afþr. og viðb.	0,8%	2,9%
Opnunartímar	1,1%	2,8%

Category	Ferðapjónusta	Verðlag almennt	Vegaskilti	Upplýsingar til ferðamanna	Verð á mat/veitingahúsu	Vegakerfið	Auglýsingar	Þjón. og fjölbr. á mat/veitingah.	Upplýsingar um afþreyingu og viðburði	Opnunartímar	Fjöldi svara	
Allir	10,1%	8,0%	5,8%	5,7%	5,2%	4,9%	3,4%	3,0%	2,9%	2,8%	1240	
Kyn	7,6%	10,5%	5,6%	5,8%	6,5%	4,5%	3,6%	2,2%	2,7%	3,1%	585	
Kona	12,3%	5,8%	6,1%	5,6%	3,9%	5,3%	3,2%	3,7%	3,1%	2,6%	655	
Aldur	24 ára eða yngri	8,5%	6,0%	8,1%	5,2%	5,9%	10,6%	4,1%	1,4%	1,4%	131	
25-34 ára	11,4%	8,8%	4,7%	5,9%	6,7%	5,9%	2,0%	3,0%	3,2%	5,0%	455	
35-44 ára	9,3%	9,4%	6,2%	4,3%	2,2%	2,9%	4,4%	4,2%	3,7%	1,4%	215	
45-54 ára	10,2%	8,1%	6,2%	6,2%	3,7%	3,0%	3,3%	3,0%	3,5%	1,2%	208	
55 ára og eldri	8,9%	6,2%	6,2%	6,4%	5,7%	3,5%	4,9%	2,6%	1,7%	2,3%	231	
Starf	Stjórnunarstörf	4,5%	9,7%	3,9%	5,2%	8,7%	2,7%	4,1%	2,3%	3,3%	179	
Sérfræðistörf	12,7%	7,8%	5,6%	6,7%	4,5%	4,4%	3,1%	2,3%	2,7%	2,7%	448	
Skrifst.- og þjónustust.	13,5%	7,3%	7,2%	5,4%	3,6%	3,8%	4,9%	3,3%	2,6%	2,5%	165	
Sérhæft starfsf./tæknar	6,7%	7,8%	5,1%	4,9%	5,3%	7,0%	5,8%	5,8%	1,0%	2,7%	63	
Nemendur	8,7%	8,0%	8,1%	5,1%	1,8%	8,5%	3,0%	2,3%	3,6%	2,0%	137	
Ellilífeyrisþ./heimav.	9,0%	6,3%	7,6%	5,4%	4,9%	4,1%	4,7%	3,4%	0,7%	6,7%	90	
Annað	9,1%	8,4%	4,4%	4,7%	7,1%	6,1%	0,4%	4,7%	5,3%	3,4%	141	
Heimilist.	Lágar	3,5%	8,3%	5,9%	3,9%		7,2%		10,5%	3,6%	35	
Undir meðallagi	9,0%	7,0%	4,4%	4,1%	5,8%	9,8%	4,4%	5,0%	6,2%	4,0%	99	
Í meðallagi	11,1%	8,4%	5,4%	5,3%	4,9%	5,1%	3,1%	4,2%	1,6%	2,5%	489	
Yfir meðallagi	10,0%	6,7%	7,0%	6,5%	6,0%	4,1%	3,2%	1,3%	3,4%	2,8%	472	
Háar	8,6%	11,5%	4,9%	4,4%	3,3%	3,7%	6,1%	3,9%	2,3%	3,2%	98	
Þjóðerni	Bandarískt	10,1%	7,7%	9,5%	5,3%	6,5%	2,4%	3,0%	4,1%	3,6%	5,9%	205
Þýskt	8,9%	6,7%		6,7%	4,4%	6,7%	2,2%		2,2%	2,2%	63	
Franskt	7,5%	9,0%	1,5%	6,0%	7,5%	3,0%		1,5%	1,5%	6,0%	70	
Danskt	10,7%	3,6%	7,1%	3,6%	3,6%	3,6%				10,7%	3,6%	51
Breskt	11,1%	8,9%	5,6%	7,7%	8,2%	3,4%	4,1%	4,8%	1,7%	1,2%	251	
Norskt	11,4%		4,5%	6,8%		2,3%	4,5%		9,1%		80	
Sænskt	16,7%	2,1%		8,3%	4,2%	2,1%	4,2%			2,1%	65	
Spánskt	5,9%	11,8%	5,9%	5,9%	5,9%	17,6%		17,6%		5,9%	26	
Ítalskt		16,7%	8,3%		8,3%	8,3%					12	
Hollenskt	8,5%	6,1%	6,1%	3,7%	2,4%	8,5%	1,2%	1,2%		3,7%	46	
Annað	9,3%	10,7%	6,9%	4,3%	3,7%	7,3%	4,7%	0,7%	2,4%	2,2%	370	
Markaðs-svæði	Norðurlönd	12,2%	1,1%	4,9%	6,1%	2,4%	3,4%	2,6%	0,3%	5,6%	1,6%	240
Bretland	10,0%	9,4%	6,0%	8,0%	6,9%	5,1%	3,5%	4,8%	2,3%	2,8%	350	
Mið-/S-Evrópa	8,2%	10,2%	3,5%	4,2%	4,5%	7,3%	1,8%	2,7%	1,7%	2,7%	265	
Norður Amerika	10,8%	7,8%	10,0%	4,3%	8,0%	2,3%	4,1%	3,6%	3,0%	5,4%	245	
Annað	8,5%	12,6%	4,5%	4,5%	1,8%	7,2%	6,3%	2,4%	1,8%	0,9%	139	
Tegund ferðar	Pakkaferð	9,4%	4,9%	4,3%	7,1%	7,8%	4,7%	5,6%	3,7%	2,2%	1,5%	199
Á eigin vegum	9,1%	7,8%	6,6%	5,0%	3,8%	5,7%	3,0%	2,7%	3,5%	3,1%	829	
Sambland	14,0%	11,9%	3,7%	7,1%	7,1%	2,2%	3,1%	3,5%	1,2%	3,1%	206	
Tilgangur ferðar	Frí	10,0%	7,6%	5,5%	6,4%	5,3%	5,2%	3,2%	3,0%	2,8%	2,9%	1058
Ráðstefna/fundur	6,5%	13,4%	8,3%	4,4%	4,4%	6,1%	1,2%	2,7%	3,0%	1,2%	103	
Nám/rannsóknir	11,0%	8,7%	4,3%			3,2%	1,2%	3,3%			58	
Heimsækja vini/ættingja	7,3%	7,1%	7,0%	7,8%	4,2%	3,0%				4,8%	69	
Viðskipti	10,4%	9,5%	7,7%	7,3%	4,6%	1,4%	6,4%	5,2%	7,1%		43	
Viðburður á Íslandi	9,6%	6,7%	9,1%	7,8%	1,7%	0,9%	4,6%	3,6%	1,7%	3,2%	70	
Annað/fl. en ein ástæða	11,1%	10,3%	6,7%	5,4%	3,6%	4,2%	5,0%		8,8%	3,0%	88	

*Spurðir voru: Allir

**Þeir sem tóku ekki afstöðu eru þeir sem svöruðu annað hvort 'veit ekki', 'vil ekki svara' eða sögðu að ekkert þyrfti að bæta

*** Sjá nánari greinignu á þessum svörum á síðu C26

[EP07] Hvaða þrjá þætti mætti bæta í íslenski ferðapjónustu að þínu mati? (opin spurning)

Allt nefnt - topp 10



Svör	Fjöldi	Hlutfall%	Vikmörk +/-
Ferðapjónusta	245	19,5%	2,2%
Verðlag almennt	156	12,4%	1,8%
Upplýsingar til ferðamanna	117	9,3%	1,6%
Vegaskilti	114	9,1%	1,6%
Verð á mat/ veitingahúsum	103	8,2%	1,5%
Vegakerfið	96	7,6%	1,5%
Auglýsingar	81	6,4%	1,4%
Þjónusta og fjölbreytni á mat/veitingahúsum	79	6,2%	1,3%
Opnunartímar	78	6,2%	1,3%
Afþreying/Skemmtun/Söfn	62	4,9%	1,2%
Upplýsingar um afþreyingu og viðburði	60	4,8%	1,2%
Aðrar upplýsingar	59	4,7%	1,2%
Verð á afþreyingu/ skoðunarferðum	59	4,7%	1,2%
Samgöngur	52	4,1%	1,1%
Miðlægar upplýsingar/ Miðlæga gagnagrunni á neti	48	3,8%	1,1%
Rútusamgöngur	46	3,7%	1,0%
Kort	45	3,6%	1,0%
Upplýsingar um gistingu og veitingastaði	41	3,2%	1,0%
Verð á flug-/ferjumíða	40	3,2%	1,0%
Flugvöllur almennt	38	3,1%	1,0%
Samgöngur í tengslum við flugvöll	38	3,0%	0,9%
Gæði á mat/veitingahúsum	37	2,9%	0,9%
Tilboð	35	2,8%	0,9%
Framboð á flugi	35	2,8%	0,9%
Þjónusta og viðhorf starfsfólks á gístistöðum	34	2,7%	0,9%
Veður/Loftslag/Veðurfréttir	34	2,7%	0,9%
Almenningssalerni	32	2,5%	0,9%
Viðhorf fólks	31	2,5%	0,9%
Gæði á gistingu	31	2,5%	0,9%
Verð á gistingu	25	2,0%	0,8%
Annað/Óskilgreint***	421	33,5%	2,6%
Fjöldi svara	1259		
Tóku afstöðu	1259	57,7%	
Tóku ekki afstöðu**	922	42,3%	
Fjöldi svara	2181	100,0%	
Spurðir*	2181	100,0%	
Ekki spurðir	0	0,0%	
Fjöldi þátttakenda	2181	100,0%	

Category	Sumar '11	Vetur '11/12
Ferðaþjónusta	12,6%	19,5%
Verðlag almennt	12,6%	12,4%
Upplýsingar til ferðamanna	7,9%	9,3%
Vegaskilti	8,8%	9,1%
Verð á mat/ veitingahúsum	6,5%	8,2%
Vegakerfið	16,4%	7,6%
Auglýsingar	5,8%	6,4%
Þjón. og fjölbreytni á mat/veitingah.	7,4%	6,2%
Opnunartímar	3,2%	6,2%
Afþreying/Skemmtun/Söfn	3,1%	4,9%

Category	Ferðapjónusta	Verðlag almennt	Upplýsingar til ferðamanna	Vegaskilti	Verð á mat/ veitingahúsum	Vegakerfið	Auglýsingar	Þjón. og fjölbreytni á mat/veitingah.	Opnunartímar	Afþr./Skemmtun/Söfn	Fjöldi svara	
Allir	19,5%	12,4%	9,3%	9,1%	8,2%	7,6%	6,4%	6,2%	6,2%	4,9%	1259	
Kyn	15,9%	14,7%	9,6%	9,0%	9,7%	6,9%	6,4%	6,0%	6,0%	5,3%	590	
Kona	22,6%	10,4%	9,0%	9,2%	6,9%	8,3%	6,4%	6,4%	6,4%	4,6%	669	
Aldur	24 ára eða yngri	20,1%	13,9%	9,3%	13,3%	9,3%	11,6%	7,6%	5,6%	3,1%	132	
25-34 ára	22,9%	13,6%	9,5%	8,1%	9,3%	8,9%	5,3%	7,2%	9,7%	4,8%	456	
35-44 ára	16,5%	12,6%	7,6%	9,3%	6,8%	3,8%	8,5%	7,8%	3,4%	6,4%	215	
45-54 ára	19,6%	10,9%	9,0%	7,1%	6,2%	5,4%	5,3%	5,1%	3,9%	4,8%	216	
55 ára og eldri	15,3%	10,5%	10,6%	10,2%	8,6%	8,4%	6,9%	4,4%	5,9%	2,3%	240	
Starf	Stjórnumarstörf	13,7%	13,3%	8,7%	8,6%	11,8%	4,7%	8,8%	7,4%	4,3%	184	
Sérfræðistörf	22,7%	10,7%	10,4%	8,4%	7,2%	7,2%	6,1%	5,2%	6,5%	5,2%	455	
Skrifst.- og þjónustust.	22,6%	12,7%	9,1%	8,2%	4,7%	7,1%	7,9%	6,2%	5,4%	7,9%	167	
Sérhæft starfs./tæknar	17,7%	13,7%	8,4%	5,1%	13,6%	9,3%	8,0%	9,8%	7,4%	2,9%	64	
Nemendur	19,6%	14,5%	10,5%	15,1%	5,5%	10,1%	6,2%	6,9%	4,8%	4,0%	137	
Ellilífeyrisp./heimav.	12,6%	13,2%	9,0%	13,6%	6,6%	10,6%	5,8%	6,0%	8,4%	1,2%	94	
Annað	18,8%	14,1%	6,8%	5,7%	11,6%	8,1%	2,7%	5,6%	7,5%	3,7%	141	
Heimilist.	Lágar	15,6%	13,5%	5,6%	5,9%	7,0%	11,2%	1,7%	3,6%		35	
Undir meðallagi	20,2%	9,3%	7,0%	8,8%	6,9%	12,1%	5,6%	9,5%	9,7%	8,0%	100	
Í meðallagi	21,7%	14,2%	8,9%	8,9%	8,8%	7,3%	5,7%	8,1%	6,1%	5,4%	495	
Yfir meðallagi	18,1%	10,0%	10,2%	9,6%	8,9%	7,1%	6,7%	4,3%	6,1%	4,0%	480	
Háar	18,5%	14,9%	8,5%	9,0%	5,1%	7,2%	9,0%	6,8%	6,2%	4,1%	101	
Þjóðemi	Bandarískt	18,5%	10,4%	9,8%	13,9%	9,2%	6,9%	6,9%	6,4%	11,0%	4,6%	210
Þýskt	13,3%	15,6%	8,9%	2,2%	13,3%	11,1%	6,7%	2,2%	4,4%	2,2%	63	
Franskt	10,3%	10,3%	10,3%	1,5%	19,1%	5,9%	1,5%	5,9%	7,4%	4,4%	71	
Danskt	21,4%	10,7%	7,1%	7,1%	3,6%	7,1%		7,1%	7,1%	3,6%	51	
Breskt	17,6%	12,1%	12,1%	6,9%	11,9%	5,5%	7,1%	8,1%	3,6%	3,8%	254	
Norskt	17,8%	4,4%	11,1%	8,9%		4,4%	4,4%		4,4%	6,7%	82	
Sænskt	26,5%	6,1%	10,2%	4,1%	6,1%	2,0%	4,1%	4,1%	2,0%	6,1%	66	
Spánskt	23,5%	11,8%	11,8%	5,9%	5,9%	29,4%		29,4%	11,8%		26	
Ítalskt	15,4%	23,1%		7,7%	7,7%	7,7%			7,7%	15,4%	13	
Hollenskt	21,7%	10,8%	3,6%	13,3%	3,6%	12,0%	2,4%	4,8%	6,0%	10,8%	47	
Annað	22,5%	16,6%	7,6%	11,4%	5,7%	8,9%	9,4%	6,1%	5,9%	5,2%	375	
Markaðs-svæði	Norðurlönd	21,4%	7,0%	8,7%	7,3%	3,7%	5,4%	3,4%	3,1%	4,3%	5,6%	246
Bretland	19,8%	12,2%	11,9%	8,0%	10,3%	7,1%	7,5%	8,7%	6,3%	4,1%	353	
Mið-/S-Evrópa	16,7%	15,0%	7,5%	6,1%	9,2%	11,6%	4,2%	6,0%	4,3%	3,8%	270	
Norður Amerika	18,7%	10,8%	8,7%	14,7%	10,6%	6,0%	9,4%	5,8%	10,3%	5,2%	250	
Annað	21,9%	20,6%	8,1%	10,8%	4,5%	8,1%	8,1%	6,8%	5,4%	7,6%	139	
Tegund ferðar	Pakkaferð	21,2%	7,5%	10,9%	4,7%	10,7%	6,7%	8,8%	5,8%	6,2%	1,8%	203
Á eigin vegum	17,3%	12,9%	8,9%	10,9%	6,7%	8,7%	5,6%	5,9%	6,3%	5,7%	842	
Sambland	26,4%	15,0%	9,8%	5,5%	10,9%	4,3%	6,7%	7,7%	5,7%	4,9%	208	
Tilgangur ferðar	Frí	19,1%	11,8%	10,1%	8,7%	8,6%	7,8%	6,4%	6,1%	6,3%	5,1%	1075
Ráðstefna/fundur	17,2%	23,0%	7,6%	10,7%	8,5%	7,8%	5,0%	5,2%	1,8%	2,4%	103	
Nám/rannsóknir	19,6%	12,2%	6,4%	14,0%	3,1%	3,2%	4,4%	11,0%	4,3%	11,7%	58	
Heimsækja vini/ættingja	12,1%	10,6%	11,1%	6,9%	4,1%	2,9%	1,5%	2,7%	1,5%	10,0%	71	
Viðskipti	19,4%	16,1%	8,3%	7,3%	10,7%	6,7%	10,5%	4,9%	1,3%		46	
Viðburður á Íslandi	15,8%	9,6%	11,0%	12,6%	3,7%	4,6%	8,9%	7,9%	5,0%	5,7%	70	
Annað/fl. en ein ástæða	23,4%	13,8%	7,4%	10,2%	7,3%	7,3%	7,1%	5,3%	9,1%	3,9%	88	

*Spurðir voru: Allir
 **Þeir sem tóku ekki afstöðu eru þeir sem svöruðu annað hvort 'veit ekki', 'vil ekki svara' eða sögðu að ekkert þyrfti að bæta
 *** Sjá nánari greinignu á þessum svörum á síðu C26

Nefnt fyrst - topp 10

Greining á flokknum 'Annað/Óskilgreint' á bls. C24

Svör	Fjöldi	Hlutfall%	Vikmörk +/-
Kostnaður við samgöngur	14	1,1%	0,6%
Gæði/Þjónusta/ Stundvísi flugfélaga	13	1,1%	0,6%
Upplýsingar á öðrum tungumálum	12	1,0%	0,5%
Tilboð	12	0,9%	0,5%
Náttúruvernd	12	0,9%	0,5%
Verslanir/Verslun/Varningur	11	0,9%	0,5%
Aðgengi/Einfaldleiki	10	0,8%	0,5%
Verð á bilaleigubílum	8	0,7%	0,5%
Öryggi	8	0,6%	0,4%
Útsýnisstaðir/Útskot á vegum	7	0,6%	0,4%
Takmarka fjölda ferðamanna	7	0,5%	0,4%
Skipulag	6	0,5%	0,4%
Framboð á gistingu	6	0,5%	0,4%
Framboð á bensinstöðvum	3	0,3%	0,3%
Skilti við göngustiga og skipulag þeirra	3	0,2%	0,3%
Tjaldsvæði	1	0,1%	0,2%
Aðstaða fyrir hjólreiðamenn	1	0,1%	0,2%
Annað/Óskilgreint	77	6,2%	1,3%
Fjöldi svara	1240		
Tóku afstöðu	1240	56,8%	
Tóku ekki afstöðu**	941	43,2%	
Fjöldi svara	2181	100,0%	
Spurðir*	2181	100,0%	
Ekki spurðir	0	0,0%	
Fjöldi þátttakenda	2181	100,0%	

Allt nefnt - topp 10

Greining á flokknum 'Annað/Óskilgreint' á bls. C25

Svör	Fjöldi	Hlutfall%	Vikmörk +/-
Verslanir/Verslun/Varningur	24	1,9%	0,8%
Kostnaður við samgöngur	24	1,9%	0,8%
Gæði/Þjónusta/Stundvísi flugfélaga	24	1,9%	0,7%
Framboð á gistingu	22	1,8%	0,7%
Náttúruvernd	20	1,6%	0,7%
Umgengni	20	1,6%	0,7%
Verð á bilaleigubílum	20	1,6%	0,7%
Upplýsingar á öðrum	18	1,5%	0,7%
Aðgengi/Einfaldleiki	18	1,4%	0,7%
Skipulag	15	1,2%	0,6%
Skilti við göngustiga og skipulag þeirra	13	1,0%	0,6%
Útsýnisstaðir/Útskot á vegum	12	1,0%	0,5%
Öryggi	11	0,9%	0,5%
Takmarka fjölda ferðamanna	8	0,6%	0,4%
Framboð á bensinstöðvum	5	0,4%	0,4%
Tjaldsvæði	3	0,2%	0,3%
Aðstaða fyrir hjólreiðamenn	2	0,2%	0,2%
Annað/Óskilgreint	155	12,3%	1,8%
Fjöldi svara	1259		
Tóku afstöðu	1259	57,7%	
Tóku ekki afstöðu**	922	42,3%	
Fjöldi svara	2181	100,0%	
Spurðir*	2181	100,0%	
Ekki spurðir	0	0,0%	
Fjöldi þátttakenda	2181	100,0%	

[EP08] Hvar telur þú styrkleika Íslands einkum liggja í ferðapjónustu? (opin spurning)

Nefnt fyrst - topp 10

Svör	Fjöldi	Hlutfall%	Vikmörk +/-
Náttúra/Landslag	1009	52,5%	2,2%
Fólkið/Gestrirni	205	10,7%	1,4%
Einstakti/Framandlegi/Öðruvísi	142	7,4%	1,2%
Þjónusta í tengslum við skoðunarferðir/leiðsögumenn	84	4,4%	0,9%
Afþreying/Margt að gera og sjá	72	3,8%	0,9%
Skipulag/Fagmennska	70	3,6%	0,8%
Þjónusta/Gæði	51	2,7%	0,7%
Landið sjálft	44	2,3%	0,7%
Upplýsingar/Skilti/Upplýsingamiðstöðvar	43	2,2%	0,7%
Sundlaugar/Náttúruböð/Heilsulindir	40	2,1%	0,6%
Enskukunnátta/ Önnur tungumál töluð	33	1,7%	0,6%
Óspillt náttúra	31	1,6%	0,6%
Menning/Saga	30	1,6%	0,6%
Aðgengi/Einfaldleiki/Innviðir	25	1,3%	0,5%
Matur/veitingastaðir	24	1,2%	0,5%
Samgöngur	21	1,1%	0,5%
Hreint loft/Hreinleiki landsins	20	1,0%	0,5%
Hverir/Jarðhiti	18	1,0%	0,4%
Ekki of margir ferðamenn/Afskekkt/Ekki of túristalegt	18	0,9%	0,4%
Nálægt/Lega landsins	17	0,9%	0,4%
Verðlag	15	0,8%	0,4%
Markaðssetning/Kynningarmál	14	0,7%	0,4%
Afslappað/Kyrrð og ró/Andrúmsloftið	9	0,5%	0,3%
Gisting	8	0,4%	0,3%
Veður	7	0,4%	0,3%
Dýralíf/Jurtaríki	7	0,4%	0,3%
Reykjavík	5	0,3%	0,2%
Öruggt	5	0,3%	0,2%
Næturlíf	4	0,2%	0,2%
Ganga/Göngustígar	4	0,2%	0,2%
Víðátta	3	0,2%	0,2%
Flugfélag	3	0,2%	0,2%
Hestar/Hestaferðir	2	0,1%	0,1%
Verslun/Vörur/Tíska	2	0,1%	0,1%
Ævintýri	1	0,0%	0,1%
Bjartar nætur/Dagsbirta	1	0,0%	0,1%
Annað/Óskilgreint	26	1,4%	0,5%
Fjöldi svara	1921		
Tóku afstöðu	1921	88,1%	
Tóku ekki afstöðu**	260	11,9%	
Fjöldi svara	2181	100,0%	
Spurðir*	2181	100,0%	
Ekki spurðir	0	0,0%	
Fjöldi þátttakenda	2181	100,0%	

Category	Sumar '11	Vetur '11/12
Náttúra/Landslag	59,1%	52,5%
Fólkið/Gestrirni	6,8%	10,7%
Einstakti/Framandl./Öðruvísi	4,2%	7,4%
Þjón. í tengslum við skoðunarf./leiðsögum.	2,1%	4,4%
Afþreying/Margt að gera og sjá	3,7%	3,8%
Skipulag/Fagmennska	2,7%	3,6%
Þjónusta/Gæði	2,8%	2,7%
Landið sjálft	2,1%	2,3%
Uppl./Skilti/Uppl.-miðst.	3,2%	2,2%
Sundl./Náttúrub./Heilsuli.	0,7%	2,1%

Category	Náttúra/Landslag	Fólkið/Gestrirni	Einstakti/Framandlegi/Öðruvísi	Þjón. í tengslum við skoðunarf./leiðsögum.	Afþreying/Margt að gera og sjá	Skipulag/Fagmennska	Þjónusta/Gæði	Landið sjálft	Upplýsingar/Skilti/Upplýsingarm.	Sundlaugar/Náttúruböð/Heilsulindir	Fjöldi svara
Allir	52,5%	10,7%	7,4%	4,4%	3,8%	3,6%	2,7%	2,3%	2,2%	2,1%	1921
Kyn											
Karl	55,6%	10,2%	9,3%	2,6%	2,3%	2,9%	2,6%	2,2%	1,5%	0,9%	866
Kona	50,0%	11,0%	5,8%	5,8%	5,0%	4,2%	2,7%	2,3%	2,8%	3,0%	1055
Aldur											
24 ára eða yngri	55,4%	7,3%	3,8%	6,9%	2,6%	2,9%	3,3%	1,3%	1,0%	3,0%	188
25-34 ára	54,5%	8,6%	8,7%	3,9%	5,4%	2,7%	2,4%	2,1%	2,3%	2,2%	663
35-44 ára	53,0%	8,2%	8,5%	4,4%	3,4%	5,8%	2,5%	1,4%	1,9%	2,0%	346
45-54 ára	49,6%	14,5%	5,0%	3,9%	3,2%	3,7%	2,4%	3,1%	3,6%	1,7%	334
55 ára og eldri	49,7%	14,7%	7,9%	4,2%	2,2%	3,6%	3,3%	3,1%	1,9%	1,8%	391
Starf											
Stjórnunarstörf	54,4%	9,5%	8,7%	4,0%	4,3%	4,0%	2,5%	2,8%	1,7%	1,3%	287
Sérfræðistörf	56,7%	9,7%	8,8%	3,6%	3,2%	2,7%	2,5%	2,6%	2,7%	2,4%	661
Skrifst.- og þjónustust.	49,5%	14,1%	7,6%	6,3%	3,4%	4,1%	3,0%	1,2%	1,4%	1,5%	250
Sérhæft starfsf./tæknar	42,4%	9,4%	5,0%	5,7%	5,5%	3,7%	3,3%	2,7%	4,0%	1,3%	110
Nemendur	56,6%	5,6%	5,7%	3,6%	3,8%	3,7%	1,6%	1,5%	1,9%	3,1%	197
Elliífeyrisp./heimav.	41,5%	17,1%	5,7%	4,4%	2,8%	5,3%	4,6%	2,8%	1,6%	0,4%	151
Annað	50,2%	11,4%	5,8%	4,1%	5,1%	3,8%	2,7%	1,8%	2,4%	3,3%	239
Heimilist.											
Lágar	47,4%	14,4%	5,6%	2,7%	8,1%	6,8%	1,3%			1,7%	47
Undir meðallagi	48,6%	11,4%	10,5%	5,5%	2,7%	5,0%	2,4%	2,8%	3,6%	2,6%	157
Í meðallagi	53,8%	10,5%	5,9%	5,1%	3,6%	3,8%	3,4%	1,3%	2,5%	3,2%	763
Yfir meðallagi	50,5%	10,9%	8,3%	4,3%	3,6%	3,5%	2,3%	3,1%	1,8%	0,7%	713
Háar	58,9%	9,1%	7,5%	1,7%	4,1%	0,7%	2,9%	3,0%	2,2%	1,6%	164
Þjóðerni											
Bandarískt	36,9%	15,8%	8,7%	6,2%	7,1%	2,1%	1,2%	5,0%	3,3%	1,2%	293
Þýskt	68,0%	6,2%	7,2%	2,1%	4,1%	6,2%	1,0%		3,1%		136
Franskt	36,4%	12,5%	2,3%	6,8%	5,7%	10,2%	2,3%	2,3%	1,1%		91
Danskt	63,6%	7,6%	4,5%			4,5%	7,6%			1,5%	121
Breskt	41,9%	16,5%	8,8%	6,6%	3,6%	5,5%	2,5%	5,1%	3,1%	1,8%	404
Norskt	58,6%	2,3%	6,9%	1,1%	4,6%		2,3%		1,1%	6,9%	159
Sænskt	78,3%	2,4%	8,4%	2,4%	2,4%	2,4%	1,2%		1,2%	1,2%	112
Spánskt	52,6%	10,5%	5,3%	5,3%			5,3%			5,3%	29
Ítalskt	50,0%	12,5%			6,3%	6,3%	6,3%				17
Hollenskt	68,3%	4,2%	5,0%	5,0%	4,2%	3,3%	0,8%	0,8%	4,2%	1,7%	67
Annað	56,4%	10,0%	7,7%	4,2%	2,5%	2,5%	3,4%	1,2%	1,9%	2,4%	491
Markaðs-svæði											
Norðurlönd	66,6%	5,0%	6,6%	1,5%	2,9%	1,9%	3,3%		0,8%	3,0%	466
Bretland	46,5%	14,9%	9,4%	6,1%	3,1%	4,9%	2,2%	4,4%	2,7%	2,0%	531
Mið-/S-Evrópa	56,2%	8,0%	4,6%	3,9%	3,5%	6,0%	3,2%	0,9%	2,4%	0,9%	405
Norður Ameríka	38,8%	16,2%	8,7%	5,3%	6,9%	2,5%	0,7%	4,4%	3,1%	2,1%	351
Annað	52,0%	7,8%	7,4%	5,9%	2,2%	1,1%	5,2%	0,7%	2,2%	2,2%	168
Tegund ferðar											
Pakkaferð	45,5%	13,4%	9,9%	7,9%	2,4%	4,3%	2,4%	3,5%	1,5%	2,9%	326
Á eigin vegum	55,6%	10,0%	7,1%	3,6%	3,7%	3,3%	2,9%	1,9%	2,4%	1,7%	1282
Sambland	48,2%	11,1%	5,7%	4,2%	5,4%	4,4%	1,9%	2,0%	2,7%	2,8%	298
Tilgangur ferðar											
Frí	51,8%	11,1%	7,2%	4,5%	3,8%	3,7%	2,6%	2,4%	2,4%	2,0%	1605
Ráðstefna/fundur	64,0%	6,2%	11,1%	4,0%	2,1%	2,2%	4,8%	0,3%	2,8%	2,1%	185
Nám/rannsóknir	54,2%	6,5%	4,9%	3,5%	6,0%	1,4%	3,6%	3,5%	2,2%	1,4%	87
Heimsækja vini/ættingja	67,2%	8,5%	5,4%	1,7%	5,6%	0,5%	1,0%	2,0%	2,1%	3,6%	123
Viðskipti	53,3%	6,7%	4,6%	2,3%	1,6%	1,8%	5,2%	1,5%			80
Viðburður á Íslandi	46,6%	10,5%	8,2%	3,0%	3,2%	3,6%	3,8%		4,2%	2,5%	123
Annað/fl. ein ástæða	41,5%	12,6%	5,2%	5,7%	3,8%	4,8%	3,8%	1,4%	1,4%	2,5%	128

*Spurðir voru: Allir

**Þeir sem tóku ekki afstöðu eru þeir sem svörðu annað hvort 'veit ekki' eða 'vil ekki svara'

Markaðs- og miðlarrannsóknir ehf

[EP08] Hvar telur þú styrkleika Íslands einkum liggja í ferðapjónustu? (opin spurning)

Allt nefnt - topp 10

Svör	Fjöldi	Hlutfall%	Vikmörk +/-
Náttúra/Landslag	1313	68,3%	2,1%
Fólkið/Gestrismi	679	35,4%	2,1%
Afþreying/Margt að gera og sjá	244	12,7%	1,5%
Menning/Saga	240	12,5%	1,5%
Einstakt/Framandlegt/Öðruvísi	231	12,0%	1,5%
Þjónusta í tengslum við skoðunarferðir/leiðsögumenn	226	11,8%	1,4%
Matur/veitingastaðir	211	11,0%	1,4%
Skipulag/Fagmennska	190	9,9%	1,3%
Enskukunnátta/Önnur tungumál töluð	150	7,8%	1,2%
Þjónusta/Gæði	137	7,1%	1,1%
Sundlaugar/Náttúruböð/Heilsulindir	135	7,0%	1,1%
Landið sjálft	112	5,8%	1,0%
Aðgengi/Einfaldleiki/Innviðir	109	5,7%	1,0%
Upplýsingar/Skilti/Upplýsingamiðstöðvar	108	5,6%	1,0%
Nálægt/Lega landsins	79	4,1%	0,9%
Verðlag	75	3,9%	0,9%
Hreint loft/Hreinleiki landsins	70	3,6%	0,8%
Samgöngur	68	3,5%	0,8%
Ekki of margir ferðamenn/Afskekkt/Ekki of túristalegt	64	3,3%	0,8%
Hverir/Jarðhiti	60	3,1%	0,8%
Óspillt náttúra	55	2,9%	0,7%
Reykjavík	50	2,6%	0,7%
Afslappað/Kyrrð og ró/Andrúmsloftið	40	2,1%	0,6%
Gisting	39	2,0%	0,6%
Öruggt	38	2,0%	0,6%
Verslun/Vörur/Tískka	37	1,9%	0,6%
Dýralíf/Jurtaríki	37	1,9%	0,6%
Markaðssetning/Kynningarmál	30	1,5%	0,6%
Næturlíf	26	1,3%	0,5%
Hestar/Hestaferðir	25	1,3%	0,5%
Veður	20	1,1%	0,5%
Ævintýri	17	0,9%	0,4%
Viðátta	17	0,9%	0,4%
Flugfélag	12	0,6%	0,3%
Bjartar nætur/Dagsbirta	9	0,5%	0,3%
Vatn	7	0,4%	0,3%
Ganga/Göngustigar	6	0,3%	0,3%
Annað/Óskilgreint	96	5,0%	1,0%
Fjöldi svara	1921		
Tóku afstöðu	1921	88,1%	
Tóku ekki afstöðu**	260	11,9%	
Fjöldi svara	2181	100,0%	
Spurðir*	2181	100,0%	
Ekki spurðir	0	0,0%	
Fjöldi þátttakenda	2181	100,0%	

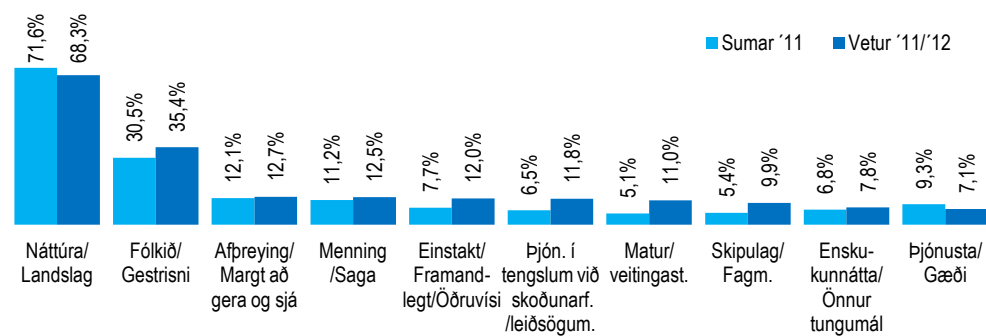

	Náttúra/Landslag	Fólkið/Gestrismi	Afþreying/Margt að gera og sjá	Menning/Saga	Einstakt/Framandlegt/Öðruvísi	Þjón. í tengslum við skoðunarferðir/leiðsögum.	Matur/veitingast.	Skipulag/Fagmennska	Enskukunnátta/Önnur tungumál töluð	Þjónusta/Gæði	Fjöldi svara
Allir	68,3%	35,4%	12,7%	12,5%	12,0%	11,8%	11,0%	9,9%	7,8%	7,1%	1921
Kyn											
Karl	71,8%	37,1%	9,7%	14,9%	14,5%	7,6%	10,4%	8,4%	6,8%	6,0%	866
Kona	65,4%	33,9%	15,1%	10,5%	10,0%	15,2%	11,4%	11,1%	8,6%	8,0%	1055
Aldur											
24 ára eða yngri	70,9%	32,0%	10,6%	10,3%	9,1%	17,5%	11,8%	9,0%	8,0%	9,1%	188
25-34 ára	69,0%	30,6%	16,0%	12,4%	12,9%	11,6%	11,8%	10,8%	8,1%	6,4%	663
35-44 ára	66,2%	35,0%	10,6%	13,1%	13,5%	10,7%	12,6%	11,3%	8,3%	6,8%	346
45-54 ára	66,4%	40,0%	12,3%	9,6%	9,6%	10,4%	9,8%	8,3%	5,8%	6,6%	334
55 ára og eldri	69,4%	41,6%	10,4%	15,7%	12,6%	11,5%	8,9%	8,9%	8,4%	8,2%	391
Starf											
Stjórnunarstörf	70,8%	33,0%	9,1%	13,8%	13,2%	10,7%	11,1%	9,1%	9,0%	8,5%	287
Sérfræðistörf	70,7%	34,6%	14,7%	13,7%	14,6%	10,7%	10,8%	9,1%	8,4%	5,3%	661
Skrifst.- og þjónustust.	67,8%	42,4%	10,2%	11,2%	10,5%	13,9%	13,0%	10,0%	7,2%	10,0%	250
Sérhæft starfs./tækna	66,0%	32,6%	15,1%	9,0%	11,1%	15,2%	5,1%	10,5%	3,5%	7,7%	110
Nemendur	69,4%	27,4%	12,9%	11,5%	8,1%	12,5%	10,0%	11,4%	8,9%	8,2%	197
Elli lífeyrisp./heimav.	60,3%	47,2%	7,3%	12,2%	12,5%	14,0%	7,6%	12,7%	8,9%	8,5%	151
Annað	65,3%	33,2%	17,2%	12,5%	8,9%	9,7%	14,6%	8,9%	5,3%	6,2%	239
Heimilist.											
Lágur	60,4%	27,1%	20,0%	20,5%	11,1%	20,6%	11,8%	20,7%	9,0%	8,4%	47
Undir meðallagi	64,3%	35,5%	10,4%	16,0%	13,9%	14,8%	8,1%	11,5%	8,2%	5,6%	157
Í meðallagi	68,9%	34,0%	13,1%	10,4%	10,9%	13,1%	11,4%	9,1%	6,1%	7,7%	763
Yfir meðallagi	67,9%	36,6%	12,7%	14,7%	12,9%	9,6%	12,0%	10,6%	8,7%	6,7%	713
Háur	74,0%	40,0%	11,2%	9,0%	11,6%	8,6%	9,2%	6,0%	10,8%	8,9%	164
Þjóðerni											
Bandarískt	52,7%	40,2%	16,2%	9,1%	13,7%	12,9%	10,8%	5,8%	13,3%	6,2%	293
Þýskt	75,3%	33,0%	16,5%	15,5%	9,3%	8,2%	2,1%	13,4%	6,2%	4,1%	136
Franskt	48,9%	34,1%	13,6%	4,5%	3,4%	15,9%	3,4%	15,9%	6,8%	10,2%	91
Danskt	78,8%	25,8%	6,1%	18,2%	9,1%	1,5%	15,2%	10,6%	4,5%	9,1%	121
Breskt	60,8%	46,3%	14,8%	11,8%	15,0%	16,8%	9,0%	15,0%	9,1%	6,6%	404
Norskt	77,0%	13,8%	11,5%	19,5%	10,3%	2,3%	25,3%	3,4%		8,0%	159
Sænskt	85,5%	24,1%	10,8%	24,1%	13,3%	6,0%	13,3%	7,2%		3,6%	112
Spánskt	63,2%	15,8%		10,5%	5,3%	10,5%	26,3%	5,3%	15,8%	15,8%	29
Ítalskt	62,5%	25,0%	6,3%			6,3%		12,5%	6,3%	6,3%	17
Hollenskt	83,3%	41,7%	12,5%	11,7%	6,7%	10,0%	5,0%	10,8%	5,0%	4,2%	67
Annað	74,6%	37,0%	11,1%	10,1%	13,4%	14,7%	10,8%	8,6%	9,1%	8,3%	491
Markaðs-svæði											
Norðurlönd	81,1%	23,0%	9,5%	18,3%	11,7%	3,9%	17,1%	6,4%	1,7%	7,3%	466
Bretland	64,0%	44,5%	13,7%	12,8%	14,7%	18,0%	9,7%	13,4%	9,5%	5,8%	531
Mið-/S-Evrópa	67,8%	34,0%	13,1%	9,4%	6,0%	10,8%	5,1%	13,3%	6,8%	8,7%	405
Norður Amerika	56,7%	41,4%	16,8%	9,0%	15,6%	12,6%	10,7%	6,0%	12,7%	4,8%	351
Annað	72,0%	31,5%	9,2%	10,4%	11,2%	14,9%	12,7%	8,1%	11,5%	11,9%	168
Tegund ferðar											
Pakkaferð	63,6%	38,2%	9,9%	12,9%	16,4%	20,4%	7,1%	13,9%	7,5%	6,7%	326
Á eigin vegum	70,4%	33,9%	12,3%	12,2%	11,3%	9,6%	11,6%	8,2%	8,3%	7,7%	1282
Sambland	65,1%	39,0%	17,4%	13,9%	10,2%	12,2%	13,1%	13,1%	6,0%	4,9%	298
Tilgangur ferðar											
Frí	67,8%	37,1%	12,7%	12,5%	12,0%	12,6%	10,9%	10,7%	8,5%	7,5%	1605
Ráðstefna/fundur	77,2%	27,5%	8,7%	18,0%	15,7%	7,3%	12,4%	3,9%	2,7%	8,5%	185
Nám/rannsóknir	74,0%	27,4%	14,6%	21,8%	9,0%	5,7%	5,4%	3,6%	2,9%	4,5%	87
Heimsækja vini/ættingja	78,6%	35,9%	14,4%	16,1%	8,9%	5,5%	8,6%	6,3%	7,6%	1,7%	123
Viðskipti	69,7%	30,4%	15,3%	14,9%	7,4%	5,9%	18,4%	4,9%	4,6%	7,8%	80
Viðburður á Íslandi	61,8%	26,6%	13,2%	18,5%	14,1%	9,1%	10,7%	8,0%	4,5%	6,8%	123
Annað/fl. en ein ástæða	58,1%	33,5%	12,6%	14,0%	9,0%	10,9%	9,4%	11,0%	11,7%	7,4%	128

*Spurðir voru: Allir

**Þeir sem tóku ekki afstöðu eru þeir sem svöruðu annað hvort 'veit ekki' eða 'vil ekki svara'

Markaðs- og miðlarannsóknir ehf